

教育部補助私立大學校院
因應 112 年度軍公教調薪後增加之
人事費用差額經費成果報告

學校名稱：淡江大學學校財團法人淡江大學

校 址：新北市淡水區英專路 151 號

填表單位：人力資源處

教育部補助私立大學校院因應112年度軍公教調薪後增加之人事費用差額經費成果報告

一、補助調薪後增加人事費差額經費說明

學校名稱	淡江大學學校財團法人淡江大學	
A.核定金額	B.執行金額	結餘款(A-B)
23,949,219	21,687,354	2,261,865

※「補助調薪後增加人事費差額經費」應專款專用，如有結餘款應全數繳回。

二、執行成果彙整表

	執行成果件數		補助經費		備註
	數量	單位	金額	比率	
1.編制內專任教師、專案教師本俸差額	445	人	9,981,972	46.03%	
2.編制內專任教師、專案教師學術研究加給差額	169	人	3,719,373	17.15%	
3.主管加給薪資差額	99	人	1,108,632	5.11%	
4.編制內職員薪資差額	412	人	6,877,377	31.71%	申請補助時，職員薪資含本俸及專業加給；但辦理核銷時，教育部規定僅能核銷本俸，不得包含職員之專業加給。
合計			21,687,354	100.00%	

附件：

附件一：補助調薪後增加人事費差額經費執行成果檢核表

附件二：編制內專任教師、專案教師本俸差額執行表

附件三：編制內專任教師、專案教師學術研究加給差額執行表

附件四：主管加給薪資差額執行表

附件五：編制內職員本俸差額執行表

附件六：編制內職員專業加給差額執行表

注意事項：

- (1) 學校應於次年7月1日前，將本項經費成果報告(含計畫項目經費核定文件、調薪經董事會同意佐證文件及應繳回之計畫款項等相關資料)，併同獎勵補助經費執行資料，備文報部核結，俾便考核運用成效，同份資料並應公告於學校網站。
- (2) 依「教育部補(捐)助及委辦經費核撥結報作業要點」第11點第(3)款規定，因故無法於原定期程內報核，應於期限截止前申請展延，並在同意可展延期限內，完成結報。
- (3) 依「教育部補(捐)助及委辦經費核撥結報作業要點」第12點規定，原始憑證採就地審計辦理，其憑證應專冊裝訂，據實核支並採專款專帳管理。
- (4) 請將成果報告依序排列裝訂成冊、編製目錄，並加蓋關防。

學校名稱 (請加蓋學校關防)	校長簽章	填表單位	單位主管簽章	填表日期
		人力資源處	 林宜男	7/3

教育部補助私立大學校院因應112年度軍公教調薪後增加之人事費用差額經費成果報告
【目錄】

資料名稱		頁碼
附件一	補助調薪後增加人事費差額經費執行成果檢核表	1
附件二	編制內專任教師、專案教師本俸差額執行表	3
附件三	編制內專任教師、專案教師學術研究加給差額執行表	121
附件四	主管加給薪資差額執行表	129
附件五	編制內職員本俸差額執行表	137
附件六	編制內職員專業加給差額執行表	217
附件七	檢核資料	219

附件一

補助調薪後增加人事費差額經費
執行成果檢核表

112年度 補助調薪後增加人事費差額經費執行成果檢核表

112年度調薪差額補助經費檢核表

項次	繳交項目	格式	學校檢核
一	112年度調薪差額補助經費成果報告	Excel (或ODF) 及PDF	■
二	經費核定函 (含報部繳回公文)	PDF	■
三	調薪經董事會同意佐證文件	PDF	■
四	調薪前後之薪級級距表	PDF	■
五	相關辦法	PDF	■
六	其他 (能呈現調薪差額補助經費執行成果之相關參考資料)	PDF	<input type="checkbox"/>

公告網址	https://www.finance.tku.edu.tw/Front/Information/Useoffunds/Archive.aspx?id=1zIHtihbLDw=&lan=hant
執行成果綜合說明	
<p>1. 本校依照教育部臺教人(四)字第1110012826B號公文調整待遇支給標準。</p> <p>2. 教師調整本俸以及學術研究加給。</p> <p>3. 職員調整本俸以及職員專業加給。</p> <p>4. 經本校行政程序通過後，本俸、學術研究加給、職員專業加給及主管加給均自111年1月起調整。</p>	

附件二

編制內專任教師、專案教師本俸
差額執行表

附件二

112年度 編制內專任教師、專案教師本俸差額執行表

序號	教師姓名 註1	系所	職級	每月本俸			每月補助 差額註2	補助 總月數	合計 補助金額	傳票日期 註3	付款完成日 註4	原始憑證 冊編號	備註
				調整前	調整後	差異							
1	蕭○祥	資訊管理學系	教授	56,930	59,250	2,320	2,277	12	27,324				
2	蕭○芬	體育教學與活動組	教授	56,930	59,250	2,320	2,277	12	27,324				
3	洪○智	體育教學與活動組	教授	56,930	59,250	2,320	2,277	12	27,324				
4	黃○臣	體育教學與活動組	教授	56,930	59,250	2,320	2,277	12	27,324				
5	陳○政	體育教學與活動組	教授	56,930	59,250	2,320	2,277	12	27,324				
6	林○男	國際企業學系	教授	56,930	59,250	2,320	2,277	12	27,324				
7	李○瑜	通識與核心課程中心	教授	56,930	59,250	2,320	2,277	12	27,324	112.1.12	112.1.16	111011522	
										112.2.22	112.2.24	111021789	
8	千○穎	通識與核心課程中心	教授	56,930	59,250	2,320	2,277	12	27,324	112.3.22	112.3.24	111032243	
										112.4.20	112.4.24	111041547	
9	蔡○儒	統計學系	特聘教授	56,930	59,250	2,320	2,277	12	27,324	112.5.22	112.5.24	111052391	
10	張○文	土木工程學系	教授	56,930	59,250	2,320	2,277	12	27,324	112.6.19	112.6.21	111062365	
11	邱○良	財務金融學系	教授	56,930	59,250	2,320	2,277	12	27,324	112.7.19	112.7.24	111071914	
12	郭○華	資訊工程學系	教授	56,930	59,250	2,320	2,277	12	27,324	112.8.21	112.8.24	112080848	
13	石○平	資訊工程學系	教授	56,930	59,250	2,320	2,277	12	27,324	112.9.20	112.9.22	112092100	
14	彭○陽	日本語文學系	教授	56,930	59,250	2,320	2,277	12	27,324	112.10.20	112.10.24	112101976	
15	林○峻	會計學系	教授	56,930	59,250	2,320	2,277	12	27,324	112.11.22	112.11.24	112112879	
16	林○宏	產業經濟學系	教授	56,930	59,250	2,320	2,277	12	27,324	112.12.20	112.12.22	112123353	
17	陳○雀	全球政治經濟學系	教授	56,930	59,250	2,320	2,277	12	27,324				
18	葛○昭	資訊工程學系	教授	56,930	59,250	2,320	2,277	12	27,324				
19	李○旺	水資源及環境工程學系	教授	56,930	59,250	2,320	2,277	12	27,324				
20	許○煌	資訊工程學系	教授	56,930	59,250	2,320	2,277	12	27,324				
21	紀○君	大眾傳播學系	教授	56,930	59,250	2,320	2,277	12	27,324				
22	林○成	資訊與圖書館學系	教授	56,930	59,250	2,320	2,277	12	27,324				
23	周○良	中國文學學系	教授	56,930	59,250	2,320	2,277	12	27,324				

附件二

112年度 編制內專任教師、專案教師本俸差額執行表

序號	教師姓名 註1	系所	職級	每月本俸			每月補助 差額註2	補助 總月數	合計 補助金額	傳票日期 註3	付款完成日 註4	原始憑證 冊編號	備註
				調整前	調整後	差異							
24	劉○泉	歷史學系	教授	56,930	59,250	2,320	2,277	12	27,324				
25	林○蓉	歷史學系	教授	56,930	59,250	2,320	2,277	12	27,324				
26	林○達	歷史學系	教授	56,930	59,250	2,320	2,277	12	27,324				
27	陳○華	教育與未來設計學系	教授	56,930	59,250	2,320	2,277	12	27,324				
28	黃○傑	教育與未來設計學系	教授	56,930	59,250	2,320	2,277	12	27,324				
29	鄧○邦	教育與未來設計學系	教授	56,930	59,250	2,320	2,277	12	27,324				
30	張○芳	師資培育中心	教授	56,930	59,250	2,320	2,277	12	27,324				
31	張○穗	教育科技學系	教授	56,930	59,250	2,320	2,277	12	27,324	112.1.12	112.1.16	111011522	
32	何○安	教育科技學系	教授	56,930	59,250	2,320	2,277	12	27,324	112.2.22	112.2.24	111021789	
33	顧○維	教育科技學系	教授	56,930	59,250	2,320	2,277	12	27,324	112.3.22	112.3.24	111032243	
34	徐○逸	教育科技學系	特聘教授	56,930	59,250	2,320	2,277	12	27,324	112.4.20	112.4.24	111041547	
35	李○翰	人工智慧學系	教授	56,930	59,250	2,320	2,277	12	27,324	112.5.22	112.5.24	111052391	
36	姚○達	建築學系	教授	56,930	59,250	2,320	2,277	12	27,324	112.6.19	112.6.21	111062365	
37	康○文	機械與機電工程學系	教授	56,930	59,250	2,320	2,277	12	27,324	112.7.19	112.7.24	111071914	
38	劉○華	機械與機電工程學系	教授	56,930	59,250	2,320	2,277	12	27,324	112.8.21	112.8.24	112080848	
39	楊○杰	機械與機電工程學系	教授	56,930	59,250	2,320	2,277	12	27,324	112.9.20	112.9.22	112092100	
40	林○彬	機械與機電工程學系	教授	56,930	59,250	2,320	2,277	12	27,324	112.10.20	112.10.24	112101976	
41	洪○善	土木工程學系	教授	56,930	59,250	2,320	2,277	12	27,324	112.11.22	112.11.24	112112879	
42	李○豪	土木工程學系	教授	56,930	59,250	2,320	2,277	12	27,324	112.12.20	112.12.22	112123353	
43	張○興	土木工程學系	教授	56,930	59,250	2,320	2,277	12	27,324				
44	葉○成	土木工程學系	教授	56,930	59,250	2,320	2,277	12	27,324				
45	楊○義	土木工程學系	教授	56,930	59,250	2,320	2,277	12	27,324				
46	余○賦	化學工程與材料工程學系	教授	56,930	59,250	2,320	2,277	12	27,324				

附件二

112年度 編制內專任教師、專案教師本俸差額執行表

序號	教師姓名 註1	系所	職級	每月本俸			每月補助 差額註2	補助 總月數	合計 補助金額	傳票日期 註3	付款完成日 註4	原始憑證 冊編號	備註
				調整前	調整後	差異							
47	張 ○	化學工程與材料工程學系	教授	56,930	59,250	2,320	2,277	12	27,324				
48	鄭○文	化學工程與材料工程學系	教授	56,930	59,250	2,320	2,277	12	27,324				
49	鄭○平	化學工程與材料工程學系	教授	56,930	59,250	2,320	2,277	12	27,324				
50	董○民	化學工程與材料工程學系	教授	56,930	59,250	2,320	2,277	12	27,324				
51	何○東	化學工程與材料工程學系	特聘教授	56,930	59,250	2,320	2,277	12	27,324				
52	蔣○東	資訊工程學系	教授	56,930	59,250	2,320	2,277	12	27,324	112.1.12	112.1.16	111011522	
53	林○珍	資訊工程學系	教授	56,930	59,250	2,320	2,277	12	27,324	112.2.22	112.2.24	111021789	
54	王○宏	資訊工程學系	教授	56,930	59,250	2,320	2,277	12	27,324	112.3.22	112.3.24	111032243	
55	黃○俊	資訊工程學系	教授	56,930	59,250	2,320	2,277	12	27,324	112.4.20	112.4.24	111041547	
56	陳○彰	資訊工程學系	教授	56,930	59,250	2,320	2,277	12	27,324	112.5.22	112.5.24	111052391	
57	陳○源	航空太空工程學系	教授	56,930	59,250	2,320	2,277	12	27,324	112.6.19	112.6.21	111062365	
58	王○仁	航空太空工程學系	教授	56,930	59,250	2,320	2,277	12	27,324	112.7.19	112.7.24	111071914	
59	田 ○	航空太空工程學系	教授	56,930	59,250	2,320	2,277	12	27,324	112.8.21	112.8.24	112080848	
60	陳○偉	航空太空工程學系	教授	56,930	59,250	2,320	2,277	12	27,324	112.9.20	112.9.22	112092100	
61	應○雄	航空太空工程學系	教授	56,930	59,250	2,320	2,277	12	27,324	112.10.20	112.10.24	112101976	
62	曾○哲	航空太空工程學系	教授	56,930	59,250	2,320	2,277	12	27,324	112.11.22	112.11.24	112112879	
63	牛○堯	航空太空工程學系	教授	56,930	59,250	2,320	2,277	12	27,324	112.12.20	112.12.22	112123353	
64	陳○男	電機工程學系	教授	56,930	59,250	2,320	2,277	12	27,324				
65	丘○青	電機工程學系	教授	56,930	59,250	2,320	2,277	12	27,324				

附件二

112年度 編制內專任教師、專案教師本俸差額執行表

序號	教師姓名 註1	系所	職級	每月本俸			每月補助 差額註2	補助 總月數	合計 補助金額	傳票日期 註3	付款完成日 註4	原始憑證 冊編號	備註
				調整前	調整後	差異							
66	江○雄	電機工程學系	教授	56,930	59,250	2,320	2,277	12	27,324				
67	莊○任	電機工程學系	教授	56,930	59,250	2,320	2,277	12	27,324				
68	李○烈	電機工程學系	教授	56,930	59,250	2,320	2,277	12	27,324				
69	周○山	電機工程學系	教授	56,930	59,250	2,320	2,277	12	27,324				
70	李○聰	電機工程學系	教授	56,930	59,250	2,320	2,277	12	27,324				
71	李○漢	電機工程學系	教授	56,930	59,250	2,320	2,277	12	27,324				
72	翁○昌	電機工程學系	特聘教授	56,930	59,250	2,320	2,277	12	27,324				
73	康○芳	水資源及環境 工程學系	教授	56,930	59,250	2,320	2,277	12	27,324				
74	黃○國	水資源及環境 工程學系	教授	56,930	59,250	2,320	2,277	12	27,324				
75	吳○寶	德國語文學系	教授	56,930	59,250	2,320	2,277	12	27,324	112.1.12	112.1.16	111011522	
76	張○蕾	法國語文學系	教授	56,930	59,250	2,320	2,277	12	27,324	112.2.22	112.2.24	111021789	
77	梁 ○	法國語文學系	教授	56,930	59,250	2,320	2,277	12	27,324	112.3.22	112.3.24	111032243	
78	鄭○群	法國語文學系	教授	56,930	59,250	2,320	2,277	12	27,324	112.4.20	112.4.24	111041547	
79	徐○飛	法國語文學系	教授	56,930	59,250	2,320	2,277	12	27,324	112.5.22	112.5.24	111052391	
80	江○薰	日本語文學系	教授	56,930	59,250	2,320	2,277	12	27,324	112.6.19	112.6.21	111062365	
81	曾○桂	日本語文學系	教授	56,930	59,250	2,320	2,277	12	27,324	112.7.19	112.7.24	111071914	
82	蔡○興	英文學系	教授	56,930	59,250	2,320	2,277	12	27,324	112.8.21	112.8.24	112080848	
83	白○清	西班牙語文學 系	教授	56,930	59,250	2,320	2,277	12	27,324	112.9.20	112.9.22	112092100	
										112.10.20	112.10.24	112101976	
										112.11.22	112.11.24	112112879	
84	張○國	俄國語文學系	教授	56,930	59,250	2,320	2,277	12	27,324	112.12.20	112.12.22	112123353	
85	王○添	人工智慧學系	教授	56,930	59,250	2,320	2,277	12	27,324				
86	張○秋	人工智慧學系	教授	56,930	59,250	2,320	2,277	12	27,324				
87	游○忠	人工智慧學系	教授	56,930	59,250	2,320	2,277	12	27,324				
88	張○勇	人工智慧學系	特聘教授	56,930	59,250	2,320	2,277	12	27,324				
89	楊○人	企業管理學系	教授	56,930	59,250	2,320	2,277	12	27,324				
90	顏○輝	會計學系	教授	56,930	59,250	2,320	2,277	12	27,324				
91	郭○平	會計學系	教授	56,930	59,250	2,320	2,277	12	27,324				
92	李○志	財務金融學系	教授	56,930	59,250	2,320	2,277	12	27,324				
93	聶○中	財務金融學系	教授	56,930	59,250	2,320	2,277	12	27,324				
94	顧○平	財務金融學系	教授	56,930	59,250	2,320	2,277	12	27,324				

附件二

112年度 編制內專任教師、專案教師本俸差額執行表

序號	教師姓名 註1	系所	職級	每月本俸			每月補助 差額註2	補助 總月數	合計 補助金額	傳票日期 註3	付款完成日 註4	原始憑證 冊編號	備註
				調整前	調整後	差異							
95	林○娟	財務金融學系	教授	56,930	59,250	2,320	2,277	12	27,324	112.1.12	112.1.16	111011522	
96	李○牆	財務金融學系	教授	56,930	59,250	2,320	2,277	12	27,324	112.2.22	112.2.24	111021789	
										112.3.22	112.3.24	111032243	
										112.4.20	112.4.24	111041547	
										112.5.22	112.5.24	111052391	
										112.6.19	112.6.21	111062365	
97	汪○伶	企業管理學系	教授	56,930	59,250	2,320	2,277	12	27,324	112.7.19	112.7.24	111071914	
										112.8.21	112.8.24	112080848	
										112.9.20	112.9.22	112092100	
										112.10.20	112.10.24	112101976	
98	吳○山	企業管理學系	特聘教授	56,930	59,250	2,320	2,277	12	27,324	112.11.22	112.11.24	112112879	
										112.12.20	112.12.22	112123353	
99	楊○成	體育教學與活動組	教授	53,990	56,190	2,200	2,160	7	15,120	112.1.12	112.1.16	111011522	
										112.2.22	112.2.24	111021789	
										112.3.22	112.3.24	111032243	
										112.4.20	112.4.24	111041547	
										112.5.22	112.5.24	111052391	
										112.6.19	112.6.21	111062365	
	楊○成	體育教學與活動組	教授	56,930	59,250	2,320	2,277	5	11,385	112.7.19	112.7.24	111071914	
										112.8.21	112.8.24	112080848	
										112.9.20	112.9.22	112092100	
										112.10.20	112.10.24	112101976	
										112.11.22	112.11.24	112112879	
										112.12.20	112.12.22	112123353	

附件二

112年度 編制內專任教師、專案教師本俸差額執行表

序號	教師姓名 註1	系所	職級	每月本俸			每月補助 差額註2	補助 總月數	合計 補助金額	傳票日期 註3	付款完成日 註4	原始憑證 冊編號	備註
				調整前	調整後	差異							
100	劉○德	體育教學與活動組	教授	53,990	56,190	2,200	2,160	7	15,120	112.1.12	112.1.16	111011522	
										112.2.22	112.2.24	111021789	
										112.3.22	112.3.24	111032243	
										112.4.20	112.4.24	111041547	
										112.5.22	112.5.24	111052391	
										112.6.19	112.6.21	111062365	
										112.7.19	112.7.24	111071914	
	劉○德	體育教學與活動組	教授	56,930	59,250	2,320	2,277	5	11,385	112.8.21	112.8.24	112080848	
										112.9.20	112.9.22	112092100	
										112.10.20	112.10.24	112101976	
										112.11.22	112.11.24	112112879	
										112.12.20	112.12.22	112123353	
101	黃○茂	建築學系	教授	53,990	56,190	2,200	2,160	7	15,120	112.1.12	112.1.16	111011522	
										112.2.22	112.2.24	111021789	
										112.3.22	112.3.24	111032243	
										112.4.20	112.4.24	111041547	
										112.5.22	112.5.24	111052391	
										112.6.19	112.6.21	111062365	
										112.7.19	112.7.24	111071914	
	黃○茂	建築學系	教授	56,930	59,250	2,320	2,277	5	11,385	112.8.21	112.8.24	112080848	
										112.9.20	112.9.22	112092100	
										112.10.20	112.10.24	112101976	
										112.11.22	112.11.24	112112879	
										112.12.20	112.12.22	112123353	

附件二

112年度 編制內專任教師、專案教師本俸差額執行表

序號	教師姓名 註1	系所	職級	每月本俸			每月補助 差額註2	補助 總月數	合計 補助金額	傳票日期 註3	付款完成日 註4	原始憑證 冊編號	備註
				調整前	調整後	差異							
102	鄭○二	建築學系	教授	53,990	56,190	2,200	2,160	7	15,120	112.1.12	112.1.16	111011522	
										112.2.22	112.2.24	111021789	
										112.3.22	112.3.24	111032243	
										112.4.20	112.4.24	111041547	
										112.5.22	112.5.24	111052391	
										112.6.19	112.6.21	111062365	
										112.7.19	112.7.24	111071914	
	鄭○二	建築學系	教授	56,930	59,250	2,320	2,277	5	11,385	112.8.21	112.8.24	112080848	
										112.9.20	112.9.22	112092100	
										112.10.20	112.10.24	112101976	
										112.11.22	112.11.24	112112879	
										112.12.20	112.12.22	112123353	
103	蕭○元	航空太空工程 學系	教授	53,990	56,190	2,200	2,160	7	15,120	112.1.12	112.1.16	111011522	
										112.2.22	112.2.24	111021789	
										112.3.22	112.3.24	111032243	
										112.4.20	112.4.24	111041547	
										112.5.22	112.5.24	111052391	
										112.6.19	112.6.21	111062365	
										112.7.19	112.7.24	111071914	
	蕭○元	航空太空工程 學系	教授	56,930	59,250	2,320	2,277	5	11,385	112.8.21	112.8.24	112080848	
										112.9.20	112.9.22	112092100	
										112.10.20	112.10.24	112101976	
										112.11.22	112.11.24	112112879	
										112.12.20	112.12.22	112123353	

附件二

112年度 編制內專任教師、專案教師本俸差額執行表

序號	教師姓名 註1	系所	職級	每月本俸			每月補助 差額註2	補助 總月數	合計 補助金額	傳票日期 註3	付款完成日 註4	原始憑證 冊編號	備註
				調整前	調整後	差異							
104	姚○苓	英文學系	教授	53,990	56,190	2,200	2,160	7	15,120	112.1.12	112.1.16	111011522	
										112.2.22	112.2.24	111021789	
										112.3.22	112.3.24	111032243	
										112.4.20	112.4.24	111041547	
										112.5.22	112.5.24	111052391	
										112.6.19	112.6.21	111062365	
										112.7.19	112.7.24	111071914	
	姚○苓	英文學系	教授	56,930	59,250	2,320	2,277	5	11,385	112.8.21	112.8.24	112080848	
										112.9.20	112.9.22	112092100	
										112.10.20	112.10.24	112101976	
										112.11.22	112.11.24	112112879	
										112.12.20	112.12.22	112123353	
105	林○婷	體育教學與活 動組	教授	53,305	55,480	2,175	2,132	7	14,924	112.1.12	112.1.16	111011522	
										112.2.22	112.2.24	111021789	
										112.3.22	112.3.24	111032243	
										112.4.20	112.4.24	111041547	
										112.5.22	112.5.24	111052391	
										112.6.19	112.6.21	111062365	
										112.7.19	112.7.24	111071914	
	林○婷	體育教學與活 動組	教授	53,990	56,190	2,200	2,160	5	10,800	112.8.21	112.8.24	112080848	
										112.9.20	112.9.22	112092100	
										112.10.20	112.10.24	112101976	
										112.11.22	112.11.24	112112879	
										112.12.20	112.12.22	112123353	

附件二

112年度 編制內專任教師、專案教師本俸差額執行表

序號	教師姓名 註1	系所	職級	每月本俸			每月補助 差額註2	補助 總月數	合計 補助金額	傳票日期 註3	付款完成日 註4	原始憑證 冊編號	備註
				調整前	調整後	差異							
106	韓○香	教育心理與諮 商研究所	教授	53,305	55,480	2,175	2,132	7	14,924	112.1.12	112.1.16	111011522	
										112.2.22	112.2.24	111021789	
										112.3.22	112.3.24	111032243	
										112.4.20	112.4.24	111041547	
										112.5.22	112.5.24	111052391	
										112.6.19	112.6.21	111062365	
										112.7.19	112.7.24	111071914	
	韓○香	教育心理與諮 商研究所	教授	53,990	56,190	2,200	2,160	5	10,800	112.8.21	112.8.24	112080848	
										112.9.20	112.9.22	112092100	
										112.10.20	112.10.24	112101976	
										112.11.22	112.11.24	112112879	
										112.12.20	112.12.22	112123353	
107	范○玲	土木工程學系	教授	53,305	55,480	2,175	2,132	7	14,924	112.1.12	112.1.16	111011522	
										112.2.22	112.2.24	111021789	
										112.3.22	112.3.24	111032243	
										112.4.20	112.4.24	111041547	
										112.5.22	112.5.24	111052391	
										112.6.19	112.6.21	111062365	
										112.7.19	112.7.24	111071914	
	范○玲	土木工程學系	教授	53,990	56,190	2,200	2,160	5	10,800	112.8.21	112.8.24	112080848	
										112.9.20	112.9.22	112092100	
										112.10.20	112.10.24	112101976	
										112.11.22	112.11.24	112112879	
										112.12.20	112.12.22	112123353	

附件二

112年度 編制內專任教師、專案教師本俸差額執行表

序號	教師姓名 註1	系所	職級	每月本俸			每月補助 差額註2	補助 總月數	合計 補助金額	傳票日期 註3	付款完成日 註4	原始憑證 冊編號	備註
				調整前	調整後	差異							
108	賴○淇	化學工程與材 料工程學系	教授	53,305	55,480	2,175	2,132	7	14,924	112.1.12	112.1.16	111011522	
										112.2.22	112.2.24	111021789	
										112.3.22	112.3.24	111032243	
										112.4.20	112.4.24	111041547	
										112.5.22	112.5.24	111052391	
										112.6.19	112.6.21	111062365	
										112.7.19	112.7.24	111071914	
	賴○淇	化學工程與材 料工程學系	教授	53,990	56,190	2,200	2,160	5	10,800	112.8.21	112.8.24	112080848	
										112.9.20	112.9.22	112092100	
										112.10.20	112.10.24	112101976	
										112.11.22	112.11.24	112112879	
										112.12.20	112.12.22	112123353	
109	林○誼	資訊工程學系	教授	53,305	55,480	2,175	2,132	7	14,924	112.1.12	112.1.16	111011522	
										112.2.22	112.2.24	111021789	
										112.3.22	112.3.24	111032243	
										112.4.20	112.4.24	111041547	
										112.5.22	112.5.24	111052391	
										112.6.19	112.6.21	111062365	
										112.7.19	112.7.24	111071914	
	林○誼	資訊工程學系	教授	53,990	56,190	2,200	2,160	5	10,800	112.8.21	112.8.24	112080848	
										112.9.20	112.9.22	112092100	
										112.10.20	112.10.24	112101976	
										112.11.22	112.11.24	112112879	
										112.12.20	112.12.22	112123353	

附件二

112年度 編制內專任教師、專案教師本俸差額執行表

序號	教師姓名 註1	系所	職級	每月本俸			每月補助 差額註2	補助 總月數	合計 補助金額	傳票日期 註3	付款完成日 註4	原始憑證 冊編號	備註
				調整前	調整後	差異							
110	闕○華	日本語文學系	教授	53,305	55,480	2,175	2,132	7	14,924	112.1.12	112.1.16	111011522	
										112.2.22	112.2.24	111021789	
										112.3.22	112.3.24	111032243	
										112.4.20	112.4.24	111041547	
										112.5.22	112.5.24	111052391	
										112.6.19	112.6.21	111062365	
										112.7.19	112.7.24	111071914	
闕○華	日本語文學系	教授	53,990	56,190	2,200	2,160	5	10,800	112.8.21	112.8.24	112080848		
									112.9.20	112.9.22	112092100		
									112.10.20	112.10.24	112101976		
									112.11.22	112.11.24	112112879		
									112.12.20	112.12.22	112123353		
111	林○弟	英文學系	教授	53,305	55,480	2,175	2,132	7	14,924	112.1.12	112.1.16	111011522	
										112.2.22	112.2.24	111021789	
										112.3.22	112.3.24	111032243	
										112.4.20	112.4.24	111041547	
										112.5.22	112.5.24	111052391	
										112.6.19	112.6.21	111062365	
										112.7.19	112.7.24	111071914	
林○弟	英文學系	教授	53,990	56,190	2,200	2,160	5	10,800	112.8.21	112.8.24	112080848		
									112.9.20	112.9.22	112092100		
									112.10.20	112.10.24	112101976		
									112.11.22	112.11.24	112112879		
									112.12.20	112.12.22	112123353		

附件二

112年度 編制內專任教師、專案教師本俸差額執行表

序號	教師姓名 註1	系所	職級	每月本俸			每月補助 差額註2	補助 總月數	合計 補助金額	傳票日期 註3	付款完成日 註4	原始憑證 冊編號	備註
				調整前	調整後	差異							
112	孔○華	會計學系	教授	53,305	55,480	2,175	2,132	7	14,924	112.1.12	112.1.16	111011522	
										112.2.22	112.2.24	111021789	
										112.3.22	112.3.24	111032243	
										112.4.20	112.4.24	111041547	
										112.5.22	112.5.24	111052391	
										112.6.19	112.6.21	111062365	
										112.7.19	112.7.24	111071914	
孔○華	會計學系	教授	53,990	56,190	2,200	2,160	5	10,800	112.8.21	112.8.24	112080848		
									112.9.20	112.9.22	112092100		
									112.10.20	112.10.24	112101976		
									112.11.22	112.11.24	112112879		
									112.12.20	112.12.22	112123353		
113	劉○華	資訊管理學系	副教授	53,305	55,480	2,175	2,132	12	25,584	112.1.12 112.2.22 112.3.22 112.4.20 112.5.22 112.6.19 112.7.19 112.8.21 112.9.20 112.10.20 112.11.22 112.12.20	112.1.16 112.2.24 112.3.24 112.4.24 112.5.24 112.6.21 112.7.24 112.8.24 112.9.22 112.10.24 112.11.24 112.12.22	111011522 111021789 111032243 111041547 111052391 111062365 111071914 112080848 112092100 112101976 112112879 112123353	
114	洪○賓	體育教學與活動組	副教授	53,305	55,480	2,175	2,132	12	25,584				
115	覃○莉	體育教學與活動組	副教授	53,305	55,480	2,175	2,132	12	25,584				
116	張○弘	體育教學與活動組	副教授	53,305	55,480	2,175	2,132	12	25,584				
117	王○邦	體育教學與活動組	副教授	53,305	55,480	2,175	2,132	12	25,584				
118	雷○娟	體育教學與活動組	副教授	53,305	55,480	2,175	2,132	12	25,584				
119	宋○芳	資訊與圖書館學系	副教授	53,305	55,480	2,175	2,132	12	25,584				
120	王○銘	通識與核心課程中心	副教授	53,305	55,480	2,175	2,132	12	25,584				
121	徐○銘	通識與核心課程中心	副教授	53,305	55,480	2,175	2,132	12	25,584				

附件二

112年度 編制內專任教師、專案教師本俸差額執行表

序號	教師姓名 註1	系所	職級	每月本俸			每月補助 差額註2	補助 總月數	合計 補助金額	傳票日期 註3	付款完成日 註4	原始憑證 冊編號	備註
				調整前	調整後	差異							
122	戴○茹	通識與核心課程中心	副教授	53,305	55,480	2,175	2,132	12	25,584				
123	李○君	教育心理與諮商研究所	副教授	53,305	55,480	2,175	2,132	12	25,584				
124	賴○玲	資訊與圖書館學系	副教授	53,305	55,480	2,175	2,132	12	25,584				
125	林○甘	資訊與圖書館學系	副教授	53,305	55,480	2,175	2,132	12	25,584				
126	馬○浩	中國文學學系	副教授	53,305	55,480	2,175	2,132	12	25,584				
127	殷○培	中國文學學系	副教授	53,305	55,480	2,175	2,132	12	25,584				
128	陳○道	中國文學學系	副教授	53,305	55,480	2,175	2,132	12	25,584	112.1.12	112.1.16	111011522	
129	許○萍	中國文學學系	副教授	53,305	55,480	2,175	2,132	12	25,584	112.2.22	112.2.24	111021789	
130	吳○勇	歷史學系	副教授	53,305	55,480	2,175	2,132	12	25,584	112.3.22	112.3.24	111032243	
131	高○雯	歷史學系	副教授	53,305	55,480	2,175	2,132	12	25,584	112.4.20	112.4.24	111041547	
132	施○州	資訊傳播學系	副教授	53,305	55,480	2,175	2,132	12	25,584	112.5.22	112.5.24	111052391	
133	卓○玲	資訊傳播學系	副教授	53,305	55,480	2,175	2,132	12	25,584	112.6.19	112.6.21	111062365	
134	孫○鈺	資訊傳播學系	副教授	53,305	55,480	2,175	2,132	12	25,584	112.7.19	112.7.24	111071914	
135	許○陽	大眾傳播學系	副教授	53,305	55,480	2,175	2,132	12	25,584	112.8.21	112.8.24	112080848	
136	楊○昱	大眾傳播學系	副教授	53,305	55,480	2,175	2,132	12	25,584	112.9.20	112.9.22	112092100	
137	唐○崙	大眾傳播學系	副教授	53,305	55,480	2,175	2,132	12	25,584	112.10.20	112.10.24	112101976	
138	宋○燕	教育心理與諮商研究所	副教授	53,305	55,480	2,175	2,132	12	25,584	112.11.22	112.11.24	112112879	
139	張○傑	教育心理與諮商研究所	副教授	53,305	55,480	2,175	2,132	12	25,584	112.12.20	112.12.22	112123353	
140	紀○傑	教育與未來設計學系	副教授	53,305	55,480	2,175	2,132	12	25,584				
141	朱○芳	師資培育中心	副教授	53,305	55,480	2,175	2,132	12	25,584				
142	陳○帆	教育科技學系	副教授	53,305	55,480	2,175	2,132	12	25,584				
143	沈○毅	教育科技學系	副教授	53,305	55,480	2,175	2,132	12	25,584				
144	鄭○佳	教育科技學系	副教授	53,305	55,480	2,175	2,132	12	25,584				
145	賴○成	建築學系	副教授	53,305	55,480	2,175	2,132	12	25,584				

附件二

112年度 編制內專任教師、專案教師本俸差額執行表

序號	教師姓名 註1	系所	職級	每月本俸			每月補助 差額註2	補助 總月數	合計 補助金額	傳票日期 註3	付款完成日 註4	原始憑證 冊編號	備註
				調整前	調整後	差異							
146	李○綸	機械與機電工程學系	副教授	53,305	55,480	2,175	2,132	12	25,584				
147	楊○旭	機械與機電工程學系	副教授	53,305	55,480	2,175	2,132	12	25,584				
148	吳○琦	機械與機電工程學系	副教授	53,305	55,480	2,175	2,132	12	25,584				
149	王○牧	土木工程學系	副教授	53,305	55,480	2,175	2,132	12	25,584				
150	張○欽	化學工程與材料工程學系	副教授	53,305	55,480	2,175	2,132	12	25,584				
151	陳○發	資訊工程學系	副教授	53,305	55,480	2,175	2,132	12	25,584				
152	鍾○臺	資訊工程學系	副教授	53,305	55,480	2,175	2,132	12	25,584	112.1.12	112.1.16	111011522	
153	蔡○佳	資訊工程學系	副教授	53,305	55,480	2,175	2,132	12	25,584	112.2.22	112.2.24	111021789	
154	黃○嘉	資訊工程學系	副教授	53,305	55,480	2,175	2,132	12	25,584	112.3.22	112.3.24	111032243	
155	黃○文	資訊工程學系	副教授	53,305	55,480	2,175	2,132	12	25,584	112.4.20	112.4.24	111041547	
156	湯○民	航空太空工程學系	副教授	53,305	55,480	2,175	2,132	12	25,584	112.5.22 112.6.19	112.5.24 112.6.21	111052391 111062365	
157	歐○寬	航空太空工程學系	副教授	53,305	55,480	2,175	2,132	12	25,584	112.7.19 112.8.21	112.7.24 112.8.24	111071914 112080848	
158	饒○奇	電機工程學系	副教授	53,305	55,480	2,175	2,132	12	25,584	112.9.20	112.9.22	112092100	
159	楊○良	電機工程學系	副教授	53,305	55,480	2,175	2,132	12	25,584	112.10.20	112.10.24	112101976	
160	易○孝	電機工程學系	副教授	53,305	55,480	2,175	2,132	12	25,584	112.11.22	112.11.24	112112879	
161	陳○成	水資源及環境工程學系	副教授	53,305	55,480	2,175	2,132	12	25,584	112.12.20	112.12.22	112123353	
162	李○青	水資源及環境工程學系	副教授	53,305	55,480	2,175	2,132	12	25,584				
163	朱○瑞	法國語文學系	副教授	53,305	55,480	2,175	2,132	12	25,584				
164	徐○輝	法國語文學系	副教授	53,305	55,480	2,175	2,132	12	25,584				
165	張○玲	日本語文學系	副教授	53,305	55,480	2,175	2,132	12	25,584				
166	劉○輝	日本語文學系	副教授	53,305	55,480	2,175	2,132	12	25,584				
167	顧○芬	日本語文學系	副教授	53,305	55,480	2,175	2,132	12	25,584				
168	林○雯	日本語文學系	副教授	53,305	55,480	2,175	2,132	12	25,584				
169	馬○輝	日本語文學系	副教授	53,305	55,480	2,175	2,132	12	25,584				

附件二

112年度 編制內專任教師、專案教師本俸差額執行表

序號	教師姓名 註1	系所	職級	每月本俸			每月補助 差額註2	補助 總月數	合計 補助金額	傳票日期 註3	付款完成日 註4	原始憑證 冊編號	備註
				調整前	調整後	差異							
170	富○哲	日本語文學系	副教授	53,305	55,480	2,175	2,132	12	25,584				
171	堀○○男	日本語文學系	副教授	53,305	55,480	2,175	2,132	12	25,584				
172	吳○芬	英文學系	副教授	53,305	55,480	2,175	2,132	12	25,584				
173	王○娟	英文學系	副教授	53,305	55,480	2,175	2,132	12	25,584				
174	涂○宏	英文學系	副教授	53,305	55,480	2,175	2,132	12	25,584				
175	張○慧	英文學系	副教授	53,305	55,480	2,175	2,132	12	25,584				
176	齊○齡	英文學系	副教授	53,305	55,480	2,175	2,132	12	25,584				
177	小○○然	英文學系	副教授	53,305	55,480	2,175	2,132	12	25,584				
178	林○瑛	西班牙語文學系	副教授	53,305	55,480	2,175	2,132	12	25,584				
179	張○椿	西班牙語文學系	副教授	53,305	55,480	2,175	2,132	12	25,584	112.1.12	112.1.16	111011522	
										112.2.22	112.2.24	111021789	
180	宋○玲	西班牙語文學系	副教授	53,305	55,480	2,175	2,132	12	25,584	112.3.22	112.3.24	111032243	
										112.4.20	112.4.24	111041547	
181	何○儀	西班牙語文學系	副教授	53,305	55,480	2,175	2,132	12	25,584	112.5.22	112.5.24	111052391	
										112.6.19	112.6.21	111062365	
182	劉○玲	西班牙語文學系	副教授	53,305	55,480	2,175	2,132	12	25,584	112.7.19	112.7.24	111071914	
										112.8.21	112.8.24	112080848	
183	蘇○燕	俄國語文學系	副教授	53,305	55,480	2,175	2,132	12	25,584	112.9.20	112.9.22	112092100	
184	劉○杏	俄國語文學系	副教授	53,305	55,480	2,175	2,132	12	25,584	112.10.20	112.10.24	112101976	
185	龔○雪	俄國語文學系	副教授	53,305	55,480	2,175	2,132	12	25,584	112.11.22	112.11.24	112112879	
186	郭○宜	俄國語文學系	副教授	53,305	55,480	2,175	2,132	12	25,584	112.12.20	112.12.22	112123353	
187	鄧○光	人工智慧學系	副教授	53,305	55,480	2,175	2,132	12	25,584				
188	謝○樺	會計學系	副教授	53,305	55,480	2,175	2,132	12	25,584				
189	陳○瓏	財務金融學系	副教授	53,305	55,480	2,175	2,132	12	25,584				
190	段○文	財務金融學系	副教授	53,305	55,480	2,175	2,132	12	25,584				
191	林○永	財務金融學系	副教授	53,305	55,480	2,175	2,132	12	25,584				
192	李○華	企業管理學系	副教授	53,305	55,480	2,175	2,132	12	25,584				
193	洪○正	企業管理學系	副教授	53,305	55,480	2,175	2,132	12	25,584				
194	白○清	企業管理學系	副教授	53,305	55,480	2,175	2,132	12	25,584				
195	趙○芬	企業管理學系	副教授	53,305	55,480	2,175	2,132	12	25,584				
196	李○芬	企業管理學系	副教授	53,305	55,480	2,175	2,132	12	25,584				

附件二

112年度 編制內專任教師、專案教師本俸差額執行表

序號	教師姓名 註1	系所	職級	每月本俸			每月補助 差額註2	補助 總月數	合計 補助金額	傳票日期 註3	付款完成日 註4	原始憑證 冊編號	備註
				調整前	調整後	差異							
197	李○婷	企業管理學系	副教授	53,305	55,480	2,175	2,132	12	25,584	112.1.12	112.1.16	111011522	
										112.2.22	112.2.24	111021789	
										112.3.22	112.3.24	111032243	
										112.4.20	112.4.24	111041547	
										112.5.22	112.5.24	111052391	
										112.6.19	112.6.21	111062365	
198	羅○瓊	企業管理學系	副教授	53,305	55,480	2,175	2,132	12	25,584	112.7.19	112.7.24	111071914	
										112.8.21	112.8.24	112080848	
										112.9.20	112.9.22	112092100	
										112.10.20	112.10.24	112101976	
										112.11.22	112.11.24	112112879	
										112.12.20	112.12.22	112123353	
199	王○聖	體育教學與活 動組	教授	51,250	53,330	2,080	2,050	7	14,350	112.1.12	112.1.16	111011522	
										112.2.22	112.2.24	111021789	
										112.3.22	112.3.24	111032243	
										112.4.20	112.4.24	111041547	
										112.5.22	112.5.24	111052391	
										112.6.19	112.6.21	111062365	
	王○聖	體育教學與活 動組	教授	53,305	55,480	2,175	2,132	5	10,660	112.8.21	112.8.24	112080848	
										112.9.20	112.9.22	112092100	
										112.10.20	112.10.24	112101976	
										112.11.22	112.11.24	112112879	
									112.12.20	112.12.22	112123353		

附件二

112年度 編制內專任教師、專案教師本俸差額執行表

序號	教師姓名 註1	系所	職級	每月本俸			每月補助 差額註2	補助 總月數	合計 補助金額	傳票日期 註3	付款完成日 註4	原始憑證 冊編號	備註
				調整前	調整後	差異							
200	賴○如	資訊傳播學系	副教授	51,250	53,330	2,080	2,050	7	14,350	112.1.12	112.1.16	111011522	
										112.2.22	112.2.24	111021789	
										112.3.22	112.3.24	111032243	
										112.4.20	112.4.24	111041547	
										112.5.22	112.5.24	111052391	
										112.6.19	112.6.21	111062365	
										112.7.19	112.7.24	111071914	
	賴○如	資訊傳播學系	副教授	53,305	55,480	2,175	2,132	5	10,660	112.8.21	112.8.24	112080848	
										112.9.20	112.9.22	112092100	
										112.10.20	112.10.24	112101976	
										112.11.22	112.11.24	112112879	
										112.12.20	112.12.22	112123353	
201	薛○華	教育與未來設計學系	副教授	51,250	53,330	2,080	2,050	7	14,350	112.1.12	112.1.16	111011522	
										112.2.22	112.2.24	111021789	
										112.3.22	112.3.24	111032243	
										112.4.20	112.4.24	111041547	
										112.5.22	112.5.24	111052391	
										112.6.19	112.6.21	111062365	
										112.7.19	112.7.24	111071914	
	薛○華	教育與未來設計學系	副教授	53,305	55,480	2,175	2,132	5	10,660	112.8.21	112.8.24	112080848	
										112.9.20	112.9.22	112092100	
										112.10.20	112.10.24	112101976	
										112.11.22	112.11.24	112112879	
										112.12.20	112.12.22	112123353	

附件二

112年度 編制內專任教師、專案教師本俸差額執行表

序號	教師姓名 註1	系所	職級	每月本俸			每月補助 差額註2	補助 總月數	合計 補助金額	傳票日期 註3	付款完成日 註4	原始憑證 冊編號	備註
				調整前	調整後	差異							
202	林○嵐	化學工程與材 料工程學系	教授	51,250	53,330	2,080	2,050	7	14,350	112.1.12	112.1.16	111011522	
										112.2.22	112.2.24	111021789	
										112.3.22	112.3.24	111032243	
										112.4.20	112.4.24	111041547	
										112.5.22	112.5.24	111052391	
										112.6.19	112.6.21	111062365	
										112.7.19	112.7.24	111071914	
	林○嵐	化學工程與材 料工程學系	教授	53,305	55,480	2,175	2,132	5	10,660	112.8.21	112.8.24	112080848	
										112.9.20	112.9.22	112092100	
										112.10.20	112.10.24	112101976	
										112.11.22	112.11.24	112112879	
										112.12.20	112.12.22	112123353	
203	惠 ○	資訊工程學系	副教授	51,250	53,330	2,080	2,050	7	14,350	112.1.12	112.1.16	111011522	
										112.2.22	112.2.24	111021789	
										112.3.22	112.3.24	111032243	
										112.4.20	112.4.24	111041547	
										112.5.22	112.5.24	111052391	
										112.6.19	112.6.21	111062365	
										112.7.19	112.7.24	111071914	
	惠 ○	資訊工程學系	副教授	53,305	55,480	2,175	2,132	5	10,660	112.8.21	112.8.24	112080848	
										112.9.20	112.9.22	112092100	
										112.10.20	112.10.24	112101976	
										112.11.22	112.11.24	112112879	
										112.12.20	112.12.22	112123353	

附件二

112年度 編制內專任教師、專案教師本俸差額執行表

序號	教師姓名 註1	系所	職級	每月本俸			每月補助 差額註2	補助 總月數	合計 補助金額	傳票日期 註3	付款完成日 註4	原始憑證 冊編號	備註
				調整前	調整後	差異							
204	楊○斌	電機工程學系	教授	51,250	53,330	2,080	2,050	7	14,350	112.1.12	112.1.16	111011522	
										112.2.22	112.2.24	111021789	
										112.3.22	112.3.24	111032243	
										112.4.20	112.4.24	111041547	
										112.5.22	112.5.24	111052391	
										112.6.19	112.6.21	111062365	
										112.7.19	112.7.24	111071914	
	楊○斌	電機工程學系	教授	53,305	55,480	2,175	2,132	5	10,660	112.8.21	112.8.24	112080848	
										112.9.20	112.9.22	112092100	
										112.10.20	112.10.24	112101976	
										112.11.22	112.11.24	112112879	
										112.12.20	112.12.22	112123353	
205	許○飛	電機工程學系	教授	51,250	53,330	2,080	2,050	7	14,350	112.1.12	112.1.16	111011522	
										112.2.22	112.2.24	111021789	
										112.3.22	112.3.24	111032243	
										112.4.20	112.4.24	111041547	
										112.5.22	112.5.24	111052391	
										112.6.19	112.6.21	111062365	
										112.7.19	112.7.24	111071914	
	許○飛	電機工程學系	教授	53,305	55,480	2,175	2,132	5	10,660	112.8.21	112.8.24	112080848	
										112.9.20	112.9.22	112092100	
										112.10.20	112.10.24	112101976	
										112.11.22	112.11.24	112112879	
										112.12.20	112.12.22	112123353	

附件二

112年度 編制內專任教師、專案教師本俸差額執行表

序號	教師姓名 註1	系所	職級	每月本俸			每月補助 差額註2	補助 總月數	合計 補助金額	傳票日期 註3	付款完成日 註4	原始憑證 冊編號	備註
				調整前	調整後	差異							
206	戴○芬	西班牙語文學系	副教授	51,250	53,330	2,080	2,050	7	14,350	112.1.12	112.1.16	111011522	
										112.2.22	112.2.24	111021789	
										112.3.22	112.3.24	111032243	
										112.4.20	112.4.24	111041547	
										112.5.22	112.5.24	111052391	
										112.6.19	112.6.21	111062365	
										112.7.19	112.7.24	111071914	
	戴○芬	西班牙語文學系	副教授	53,305	55,480	2,175	2,132	5	10,660	112.8.21	112.8.24	112080848	
										112.9.20	112.9.22	112092100	
										112.10.20	112.10.24	112101976	
										112.11.22	112.11.24	112112879	
										112.12.20	112.12.22	112123353	
207	鄭○秀	財務金融學系	副教授	51,250	53,330	2,080	2,050	7	14,350	112.1.12	112.1.16	111011522	
										112.2.22	112.2.24	111021789	
										112.3.22	112.3.24	111032243	
										112.4.20	112.4.24	111041547	
										112.5.22	112.5.24	111052391	
										112.6.19	112.6.21	111062365	
										112.7.19	112.7.24	111071914	
	鄭○秀	財務金融學系	副教授	53,305	55,480	2,175	2,132	5	10,660	112.8.21	112.8.24	112080848	
										112.9.20	112.9.22	112092100	
										112.10.20	112.10.24	112101976	
										112.11.22	112.11.24	112112879	
										112.12.20	112.12.22	112123353	

附件二

112年度 編制內專任教師、專案教師本俸差額執行表

序號	教師姓名 註1	系所	職級	每月本俸			每月補助 差額註2	補助 總月數	合計 補助金額	傳票日期 註3	付款完成日 註4	原始憑證 冊編號	備註
				調整前	調整後	差異							
208	范○○敏	體育教學與活動組	副教授	49,875	51,910	2,035	1,995	7	13,965	112.1.12	112.1.16	111011522	
										112.2.22	112.2.24	111021789	
										112.3.22	112.3.24	111032243	
										112.4.20	112.4.24	111041547	
										112.5.22	112.5.24	111052391	
										112.6.19	112.6.21	111062365	
										112.7.19	112.7.24	111071914	
范○○敏	體育教學與活動組	副教授	51,250	53,330	2,080	2,050	5	10,250	112.8.21	112.8.24	112080848		
									112.9.20	112.9.22	112092100		
									112.10.20	112.10.24	112101976		
									112.11.22	112.11.24	112112879		
									112.12.20	112.12.22	112123353		
209	武○戎	資訊工程學系	教授	49,875	51,910	2,035	1,995	7	13,965	112.1.12	112.1.16	111011522	
										112.2.22	112.2.24	111021789	
										112.3.22	112.3.24	111032243	
										112.4.20	112.4.24	111041547	
										112.5.22	112.5.24	111052391	
										112.6.19	112.6.21	111062365	
										112.7.19	112.7.24	111071914	
武○戎	資訊工程學系	教授	51,250	53,330	2,080	2,050	5	10,250	112.8.21	112.8.24	112080848		
									112.9.20	112.9.22	112092100		
									112.10.20	112.10.24	112101976		
									112.11.22	112.11.24	112112879		
									112.12.20	112.12.22	112123353		

附件二

112年度 編制內專任教師、專案教師本俸差額執行表

序號	教師姓名 註1	系所	職級	每月本俸			每月補助 差額註2	補助 總月數	合計 補助金額	傳票日期 註3	付款完成日 註4	原始憑證 冊編號	備註
				調整前	調整後	差異							
210	陳○航	化學工程與材 料工程學系	副教授	49,875	51,910	2,035	1,995	7	13,965	112.1.12	112.1.16	111011522	
										112.2.22	112.2.24	111021789	
										112.3.22	112.3.24	111032243	
										112.4.20	112.4.24	111041547	
										112.5.22	112.5.24	111052391	
										112.6.19	112.6.21	111062365	
										112.7.19	112.7.24	111071914	
	陳○航	化學工程與材 料工程學系	副教授	51,250	53,330	2,080	2,050	5	10,250	112.8.21	112.8.24	112080848	
										112.9.20	112.9.22	112092100	
										112.10.20	112.10.24	112101976	
										112.11.22	112.11.24	112112879	
										112.12.20	112.12.22	112123353	
211	張○誠	資訊工程學系	副教授	49,875	51,910	2,035	1,995	7	13,965	112.1.12	112.1.16	111011522	
										112.2.22	112.2.24	111021789	
										112.3.22	112.3.24	111032243	
										112.4.20	112.4.24	111041547	
										112.5.22	112.5.24	111052391	
										112.6.19	112.6.21	111062365	
										112.7.19	112.7.24	111071914	
	張○誠	資訊工程學系	副教授	51,250	53,330	2,080	2,050	5	10,250	112.8.21	112.8.24	112080848	
										112.9.20	112.9.22	112092100	
										112.10.20	112.10.24	112101976	
										112.11.22	112.11.24	112112879	
										112.12.20	112.12.22	112123353	

附件二

112年度 編制內專任教師、專案教師本俸差額執行表

序號	教師姓名 註1	系所	職級	每月本俸			每月補助 差額註2	補助 總月數	合計 補助金額	傳票日期 註3	付款完成日 註4	原始憑證 冊編號	備註
				調整前	調整後	差異							
212	陳○興	資訊工程學系	副教授	49,875	51,910	2,035	1,995	7	13,965	112.1.12	112.1.16	111011522	
										112.2.22	112.2.24	111021789	
										112.3.22	112.3.24	111032243	
										112.4.20	112.4.24	111041547	
										112.5.22	112.5.24	111052391	
										112.6.19	112.6.21	111062365	
										112.7.19	112.7.24	111071914	
陳○興	資訊工程學系	副教授	51,250	53,330	2,080	2,050	5	10,250	112.8.21	112.8.24	112080848		
									112.9.20	112.9.22	112092100		
									112.10.20	112.10.24	112101976		
									112.11.22	112.11.24	112112879		
									112.12.20	112.12.22	112123353		
213	施○格	德國語文學系	副教授	49,875	51,910	2,035	1,995	7	13,965	112.1.12	112.1.16	111011522	
										112.2.22	112.2.24	111021789	
										112.3.22	112.3.24	111032243	
										112.4.20	112.4.24	111041547	
										112.5.22	112.5.24	111052391	
										112.6.19	112.6.21	111062365	
										112.7.19	112.7.24	111071914	
施○格	德國語文學系	副教授	51,250	53,330	2,080	2,050	5	10,250	112.8.21	112.8.24	112080848		
									112.9.20	112.9.22	112092100		
									112.10.20	112.10.24	112101976		
									112.11.22	112.11.24	112112879		
									112.12.20	112.12.22	112123353		

附件二

112年度 編制內專任教師、專案教師本俸差額執行表

序號	教師姓名 註1	系所	職級	每月本俸			每月補助 差額註2	補助 總月數	合計 補助金額	傳票日期 註3	付款完成日 註4	原始憑證 冊編號	備註
				調整前	調整後	差異							
214	施○余	日本語文學系	副教授	49,875	51,910	2,035	1,995	7	13,965	112.1.12	112.1.16	111011522	
										112.2.22	112.2.24	111021789	
										112.3.22	112.3.24	111032243	
										112.4.20	112.4.24	111041547	
										112.5.22	112.5.24	111052391	
										112.6.19	112.6.21	111062365	
										112.7.19	112.7.24	111071914	
	施○余	日本語文學系	副教授	51,250	53,330	2,080	2,050	5	10,250	112.8.21	112.8.24	112080848	
										112.9.20	112.9.22	112092100	
										112.10.20	112.10.24	112101976	
										112.11.22	112.11.24	112112879	
										112.12.20	112.12.22	112123353	
215	錢○昭	英文學系	副教授	49,875	51,910	2,035	1,995	7	13,965	112.1.12	112.1.16	111011522	
										112.2.22	112.2.24	111021789	
										112.3.22	112.3.24	111032243	
										112.4.20	112.4.24	111041547	
										112.5.22	112.5.24	111052391	
										112.6.19	112.6.21	111062365	
										112.7.19	112.7.24	111071914	
	錢○昭	英文學系	副教授	51,250	53,330	2,080	2,050	5	10,250	112.8.21	112.8.24	112080848	
										112.9.20	112.9.22	112092100	
										112.10.20	112.10.24	112101976	
										112.11.22	112.11.24	112112879	
										112.12.20	112.12.22	112123353	

附件二

112年度 編制內專任教師、專案教師本俸差額執行表

序號	教師姓名 註1	系所	職級	每月本俸			每月補助 差額註2	補助 總月數	合計 補助金額	傳票日期 註3	付款完成日 註4	原始憑證 冊編號	備註
				調整前	調整後	差異							
216	薛○政	英文學系	副教授	49,875	51,910	2,035	1,995	7	13,965	112.1.12	112.1.16	111011522	
										112.2.22	112.2.24	111021789	
										112.3.22	112.3.24	111032243	
										112.4.20	112.4.24	111041547	
										112.5.22	112.5.24	111052391	
										112.6.19	112.6.21	111062365	
										112.7.19	112.7.24	111071914	
	薛○政	英文學系	副教授	51,250	53,330	2,080	2,050	5	10,250	112.8.21	112.8.24	112080848	
										112.9.20	112.9.22	112092100	
										112.10.20	112.10.24	112101976	
										112.11.22	112.11.24	112112879	
										112.12.20	112.12.22	112123353	
217	陳○如	會計學系	副教授	49,875	51,910	2,035	1,995	7	13,965	112.1.12	112.1.16	111011522	
										112.2.22	112.2.24	111021789	
										112.3.22	112.3.24	111032243	
										112.4.20	112.4.24	111041547	
										112.5.22	112.5.24	111052391	
										112.6.19	112.6.21	111062365	
										112.7.19	112.7.24	111071914	
	陳○如	會計學系	副教授	51,250	53,330	2,080	2,050	5	10,250	112.8.21	112.8.24	112080848	
										112.9.20	112.9.22	112092100	
										112.10.20	112.10.24	112101976	
										112.11.22	112.11.24	112112879	
										112.12.20	112.12.22	112123353	

附件二

112年度 編制內專任教師、專案教師本俸差額執行表

序號	教師姓名 註1	系所	職級	每月本俸			每月補助 差額註2	補助 總月數	合計 補助金額	傳票日期 註3	付款完成日 註4	原始憑證 冊編號	備註
				調整前	調整後	差異							
218	楊○琴	財務金融學系	副教授	49,875	51,910	2,035	1,995	7	13,965	112.1.12	112.1.16	111011522	
										112.2.22	112.2.24	111021789	
										112.3.22	112.3.24	111032243	
										112.4.20	112.4.24	111041547	
										112.5.22	112.5.24	111052391	
										112.6.19	112.6.21	111062365	
										112.7.19	112.7.24	111071914	
	楊○琴	財務金融學系	副教授	51,250	53,330	2,080	2,050	5	10,250	112.8.21	112.8.24	112080848	
										112.9.20	112.9.22	112092100	
										112.10.20	112.10.24	112101976	
										112.11.22	112.11.24	112112879	
										112.12.20	112.12.22	112123353	
219	蔡○駿	機械與機電工 程學系	約聘專案教 授	56,930	59,250	2,320	2,277	7	15,939	112.1.12	112.1.16	111011522	
										112.2.22	112.2.24	111021789	
										112.3.22	112.3.24	111032243	
										112.4.20	112.4.24	111041547	
										112.5.22	112.5.24	111052391	
										112.6.19	112.6.21	111062365	
										112.7.19	112.7.24	111071914	
	蔡○駿	機械與機電工 程學系	約聘專案教 授	40,270	41,910	1,640	1,611	5	8,055	112.8.21	112.8.24	112080848	
										112.9.20	112.9.22	112092100	
										112.10.20	112.10.24	112101976	
										112.11.22	112.11.24	112112879	
										112.12.20	112.12.22	112123353	

附件二

112年度 編制內專任教師、專案教師本俸差額執行表

序號	教師姓名 註1	系所	職級	每月本俸			每月補助 差額註2	補助 總月數	合計 補助金額	傳票日期 註3	付款完成日 註4	原始憑證 冊編號	備註
				調整前	調整後	差異							
220	洪○斌	資訊工程學系	約聘專案教授	56,930	59,250	2,320	2,277	7	15,939	112.1.12	112.1.16	111011522	
										112.2.22	112.2.24	111021789	
										112.3.22	112.3.24	111032243	
										112.4.20	112.4.24	111041547	
										112.5.22	112.5.24	111052391	
										112.6.19	112.6.21	111062365	
										112.7.19	112.7.24	111071914	
	洪○斌	資訊工程學系	約聘專案教授	40,270	41,910	1,640	1,611	5	8,055	112.8.21	112.8.24	112080848	
										112.9.20	112.9.22	112092100	
										112.10.20	112.10.24	112101976	
										112.11.22	112.11.24	112112879	
										112.12.20	112.12.22	112123353	
221	蔡○敏	體育教學與活動組	助理教授	49,875	51,910	2,035	1,995	12	23,940				
222	張○雄	體育教學與活動組	助理教授	49,875	51,910	2,035	1,995	12	23,940	112.1.12	112.1.16	111011522	
223	陳○珍	教育與未來設計學系	助理教授	49,875	51,910	2,035	1,995	12	23,940	112.2.22	112.2.24	111021789	
										112.3.22	112.3.24	111032243	
										112.4.20	112.4.24	111041547	
224	蔡○暉	教育科技學系	助理教授	49,875	51,910	2,035	1,995	12	23,940	112.5.22	112.5.24	111052391	
										112.6.19	112.6.21	111062365	
										112.7.19	112.7.24	111071914	
225	王○安	建築學系	助理教授	49,875	51,910	2,035	1,995	12	23,940	112.8.21	112.8.24	112080848	
										112.9.20	112.9.22	112092100	
										112.10.20	112.10.24	112101976	
226	陳○禎	資訊工程學系	助理教授	49,875	51,910	2,035	1,995	12	23,940	112.11.22	112.11.24	112112879	
										112.12.20	112.12.22	112123353	
227	汪○悌	航空太空工程學系	助理教授	49,875	51,910	2,035	1,995	12	23,940				

附件二

112年度 編制內專任教師、專案教師本俸差額執行表

序號	教師姓名 註1	系所	職級	每月本俸			每月補助 差額註2	補助 總月數	合計 補助金額	傳票日期 註3	付款完成日 註4	原始憑證 冊編號	備註
				調整前	調整後	差異							
228	孫○學	德國語文學系	助理教授	49,875	51,910	2,035	1,995	12	23,940	112.1.12	112.1.16	111011522	
										112.2.22	112.2.24	111021789	
229	吳○雲	英文學系	助理教授	49,875	51,910	2,035	1,995	12	23,940	112.3.22	112.3.24	111032243	
										112.4.20	112.4.24	111041547	
230	包○傑	英文學系	助理教授	49,875	51,910	2,035	1,995	12	23,940	112.5.22	112.5.24	111052391	
										112.6.19	112.6.21	111062365	
										112.7.19	112.7.24	111071914	
231	王○婷	英文學系	助理教授	49,875	51,910	2,035	1,995	12	23,940	112.8.21	112.8.24	112080848	
										112.9.20	112.9.22	112092100	
										112.10.20	112.10.24	112101976	
										112.11.22	112.11.24	112112879	
										112.12.20	112.12.22	112123353	
232	毛○雯	體育教學與活動組	副教授	48,505	50,480	1,975	1,940	7	13,580	112.1.12	112.1.16	111011522	
										112.2.22	112.2.24	111021789	
										112.3.22	112.3.24	111032243	
										112.4.20	112.4.24	111041547	
										112.5.22	112.5.24	111052391	
										112.6.19	112.6.21	111062365	
										112.7.19	112.7.24	111071914	
	毛○雯	體育教學與活動組	副教授	49,875	51,910	2,035	1,995	5	9,975	112.8.21	112.8.24	112080848	
										112.9.20	112.9.22	112092100	
										112.10.20	112.10.24	112101976	
										112.11.22	112.11.24	112112879	
										112.12.20	112.12.22	112123353	

附件二

112年度 編制內專任教師、專案教師本俸差額執行表

序號	教師姓名 註1	系所	職級	每月本俸			每月補助 差額註2	補助 總月數	合計 補助金額	傳票日期 註3	付款完成日 註4	原始憑證 冊編號	備註
				調整前	調整後	差異							
233	謝○宇	體育教學與活動組	助理教授	48,505	50,480	1,975	1,940	7	13,580	112.1.12	112.1.16	111011522	
										112.2.22	112.2.24	111021789	
										112.3.22	112.3.24	111032243	
										112.4.20	112.4.24	111041547	
										112.5.22	112.5.24	111052391	
										112.6.19	112.6.21	111062365	
										112.7.19	112.7.24	111071914	
	謝○宇	體育教學與活動組	助理教授	49,875	51,910	2,035	1,995	5	9,975	112.8.21	112.8.24	112080848	
										112.9.20	112.9.22	112092100	
										112.10.20	112.10.24	112101976	
										112.11.22	112.11.24	112112879	
										112.12.20	112.12.22	112123353	
234	葉○木	國際觀光管理學系全英語學士班	教授	48,505	50,480	1,975	1,940	7	13,580	112.1.12	112.1.16	111011522	
										112.2.22	112.2.24	111021789	
										112.3.22	112.3.24	111032243	
										112.4.20	112.4.24	111041547	
										112.5.22	112.5.24	111052391	
										112.6.19	112.6.21	111062365	
										112.7.19	112.7.24	111071914	
	葉○木	國際觀光管理學系全英語學士班	教授	49,875	51,910	2,035	1,995	5	9,975	112.8.21	112.8.24	112080848	
										112.9.20	112.9.22	112092100	
										112.10.20	112.10.24	112101976	
										112.11.22	112.11.24	112112879	
										112.12.20	112.12.22	112123353	

附件二

112年度 編制內專任教師、專案教師本俸差額執行表

序號	教師姓名 註1	系所	職級	每月本俸			每月補助 差額註2	補助 總月數	合計 補助金額	傳票日期 註3	付款完成日 註4	原始憑證 冊編號	備註
				調整前	調整後	差異							
235	張○菩	資訊與圖書館 學系	副教授	48,505	50,480	1,975	1,940	7	13,580	112.1.12	112.1.16	111011522	
										112.2.22	112.2.24	111021789	
										112.3.22	112.3.24	111032243	
										112.4.20	112.4.24	111041547	
										112.5.22	112.5.24	111052391	
										112.6.19	112.6.21	111062365	
										112.7.19	112.7.24	111071914	
	張○菩	資訊與圖書館 學系	副教授	49,875	51,910	2,035	1,995	5	9,975	112.8.21	112.8.24	112080848	
										112.9.20	112.9.22	112092100	
										112.10.20	112.10.24	112101976	
										112.11.22	112.11.24	112112879	
										112.12.20	112.12.22	112123353	
236	賴○鈴	教育科技學系	副教授	48,505	50,480	1,975	1,940	7	13,580	112.1.12	112.1.16	111011522	
										112.2.22	112.2.24	111021789	
										112.3.22	112.3.24	111032243	
										112.4.20	112.4.24	111041547	
										112.5.22	112.5.24	111052391	
										112.6.19	112.6.21	111062365	
										112.7.19	112.7.24	111071914	
	賴○鈴	教育科技學系	副教授	49,875	51,910	2,035	1,995	5	9,975	112.8.21	112.8.24	112080848	
										112.9.20	112.9.22	112092100	
										112.10.20	112.10.24	112101976	
										112.11.22	112.11.24	112112879	
										112.12.20	112.12.22	112123353	

附件二

112年度 編制內專任教師、專案教師本俸差額執行表

序號	教師姓名 註1	系所	職級	每月本俸			每月補助 差額註2	補助 總月數	合計 補助金額	傳票日期 註3	付款完成日 註4	原始憑證 冊編號	備註
				調整前	調整後	差異							
237	劉○春	電機工程學系	教授	48,505	50,480	1,975	1,940	7	13,580	112.1.12	112.1.16	111011522	
										112.2.22	112.2.24	111021789	
										112.3.22	112.3.24	111032243	
										112.4.20	112.4.24	111041547	
										112.5.22	112.5.24	111052391	
										112.6.19	112.6.21	111062365	
										112.7.19	112.7.24	111071914	
	劉○春	電機工程學系	教授	49,875	51,910	2,035	1,995	5	9,975	112.8.21	112.8.24	112080848	
										112.9.20	112.9.22	112092100	
										112.10.20	112.10.24	112101976	
										112.11.22	112.11.24	112112879	
										112.12.20	112.12.22	112123353	
238	王○玲	日本語文學系	副教授	48,505	50,480	1,975	1,940	7	13,580	112.1.12	112.1.16	111011522	
										112.2.22	112.2.24	111021789	
										112.3.22	112.3.24	111032243	
										112.4.20	112.4.24	111041547	
										112.5.22	112.5.24	111052391	
										112.6.19	112.6.21	111062365	
										112.7.19	112.7.24	111071914	
	王○玲	日本語文學系	副教授	49,875	51,910	2,035	1,995	5	9,975	112.8.21	112.8.24	112080848	
										112.9.20	112.9.22	112092100	
										112.10.20	112.10.24	112101976	
										112.11.22	112.11.24	112112879	
										112.12.20	112.12.22	112123353	

附件二

112年度 編制內專任教師、專案教師本俸差額執行表

序號	教師姓名 註1	系所	職級	每月本俸			每月補助 差額註2	補助 總月數	合計 補助金額	傳票日期 註3	付款完成日 註4	原始憑證 冊編號	備註
				調整前	調整後	差異							
239	廖○卿	日本語文學系	副教授	48,505	50,480	1,975	1,940	7	13,580	112.1.12	112.1.16	111011522	
										112.2.22	112.2.24	111021789	
										112.3.22	112.3.24	111032243	
										112.4.20	112.4.24	111041547	
										112.5.22	112.5.24	111052391	
										112.6.19	112.6.21	111062365	
										112.7.19	112.7.24	111071914	
	廖○卿	日本語文學系	副教授	49,875	51,910	2,035	1,995	5	9,975	112.8.21	112.8.24	112080848	
										112.9.20	112.9.22	112092100	
										112.10.20	112.10.24	112101976	
										112.11.22	112.11.24	112112879	
										112.12.20	112.12.22	112123353	
240	蔡○敏	英文學系	副教授	48,505	50,480	1,975	1,940	7	13,580	112.1.12	112.1.16	111011522	
										112.2.22	112.2.24	111021789	
										112.3.22	112.3.24	111032243	
										112.4.20	112.4.24	111041547	
										112.5.22	112.5.24	111052391	
										112.6.19	112.6.21	111062365	
										112.7.19	112.7.24	111071914	
	蔡○敏	英文學系	副教授	49,875	51,910	2,035	1,995	5	9,975	112.8.21	112.8.24	112080848	
										112.9.20	112.9.22	112092100	
										112.10.20	112.10.24	112101976	
										112.11.22	112.11.24	112112879	
										112.12.20	112.12.22	112123353	

附件二

112年度 編制內專任教師、專案教師本俸差額執行表

序號	教師姓名 註1	系所	職級	每月本俸			每月補助 差額註2	補助 總月數	合計 補助金額	傳票日期 註3	付款完成日 註4	原始憑證 冊編號	備註
				調整前	調整後	差異							
241	曾○景	英文學系	副教授	48,505	50,480	1,975	1,940	7	13,580	112.1.12	112.1.16	111011522	
										112.2.22	112.2.24	111021789	
										112.3.22	112.3.24	111032243	
										112.4.20	112.4.24	111041547	
										112.5.22	112.5.24	111052391	
										112.6.19	112.6.21	111062365	
										112.7.19	112.7.24	111071914	
	曾○景	英文學系	副教授	49,875	51,910	2,035	1,995	5	9,975	112.8.21	112.8.24	112080848	
										112.9.20	112.9.22	112092100	
										112.10.20	112.10.24	112101976	
										112.11.22	112.11.24	112112879	
										112.12.20	112.12.22	112123353	
242	王○靜	會計學系	副教授	48,505	50,480	1,975	1,940	7	13,580	112.1.12	112.1.16	111011522	
										112.2.22	112.2.24	111021789	
										112.3.22	112.3.24	111032243	
										112.4.20	112.4.24	111041547	
										112.5.22	112.5.24	111052391	
										112.6.19	112.6.21	111062365	
										112.7.19	112.7.24	111071914	
	王○靜	會計學系	副教授	49,875	51,910	2,035	1,995	5	9,975	112.8.21	112.8.24	112080848	
										112.9.20	112.9.22	112092100	
										112.10.20	112.10.24	112101976	
										112.11.22	112.11.24	112112879	
										112.12.20	112.12.22	112123353	

附件二

112年度 編制內專任教師、專案教師本俸差額執行表

序號	教師姓名 註1	系所	職級	每月本俸			每月補助 差額註2	補助 總月數	合計 補助金額	傳票日期 註3	付款完成日 註4	原始憑證 冊編號	備註
				調整前	調整後	差異							
243	林○志	財務金融學系	教授	48,505	50,480	1,975	1,940	7	13,580	112.1.12	112.1.16	111011522	
										112.2.22	112.2.24	111021789	
										112.3.22	112.3.24	111032243	
										112.4.20	112.4.24	111041547	
										112.5.22	112.5.24	111052391	
										112.6.19	112.6.21	111062365	
										112.7.19	112.7.24	111071914	
	林○志	財務金融學系	教授	49,875	51,910	2,035	1,995	5	9,975	112.8.21	112.8.24	112080848	
										112.9.20	112.9.22	112092100	
										112.10.20	112.10.24	112101976	
										112.11.22	112.11.24	112112879	
										112.12.20	112.12.22	112123353	
244	蕭○諭	財務金融學系	助理教授	48,505	50,480	1,975	1,940	7	13,580	112.1.12	112.1.16	111011522	
										112.2.22	112.2.24	111021789	
										112.3.22	112.3.24	111032243	
										112.4.20	112.4.24	111041547	
										112.5.22	112.5.24	111052391	
										112.6.19	112.6.21	111062365	
										112.7.19	112.7.24	111071914	
	蕭○諭	財務金融學系	助理教授	49,875	51,910	2,035	1,995	5	9,975	112.8.21	112.8.24	112080848	
										112.9.20	112.9.22	112092100	
										112.10.20	112.10.24	112101976	
										112.11.22	112.11.24	112112879	
										112.12.20	112.12.22	112123353	

附件二

112年度 編制內專任教師、專案教師本俸差額執行表

序號	教師姓名 註1	系所	職級	每月本俸			每月補助 差額註2	補助 總月數	合計 補助金額	傳票日期 註3	付款完成日 註4	原始憑證 冊編號	備註
				調整前	調整後	差異							
245	李○蕙	企業管理學系	副教授	48,505	50,480	1,975	1,940	7	13,580	112.1.12	112.1.16	111011522	
										112.2.22	112.2.24	111021789	
										112.3.22	112.3.24	111032243	
										112.4.20	112.4.24	111041547	
										112.5.22	112.5.24	111052391	
										112.6.19	112.6.21	111062365	
										112.7.19	112.7.24	111071914	
	李○蕙	企業管理學系	副教授	49,875	51,910	2,035	1,995	5	9,975	112.8.21	112.8.24	112080848	
										112.9.20	112.9.22	112092100	
										112.10.20	112.10.24	112101976	
										112.11.22	112.11.24	112112879	
										112.12.20	112.12.22	112123353	
246	張○昇	企業管理學系	副教授	48,505	50,480	1,975	1,940	7	13,580	112.1.12	112.1.16	111011522	
										112.2.22	112.2.24	111021789	
										112.3.22	112.3.24	111032243	
										112.4.20	112.4.24	111041547	
										112.5.22	112.5.24	111052391	
										112.6.19	112.6.21	111062365	
										112.7.19	112.7.24	111071914	
	張○昇	企業管理學系	副教授	49,875	51,910	2,035	1,995	5	9,975	112.8.21	112.8.24	112080848	
										112.9.20	112.9.22	112092100	
										112.10.20	112.10.24	112101976	
										112.11.22	112.11.24	112112879	
										112.12.20	112.12.22	112123353	

附件二

112年度 編制內專任教師、專案教師本俸差額執行表

序號	教師姓名 註1	系所	職級	每月本俸			每月補助 差額註2	補助 總月數	合計 補助金額	傳票日期 註3	付款完成日 註4	原始憑證 冊編號	備註
				調整前	調整後	差異							
247	藍○華	通識與核心課程中心	助理教授	48,505	50,480	1,975	1,940	10	19,400	112.1.12	112.1.16	111011522	
										112.2.22	112.2.24	111021789	
										112.3.22	112.3.24	111032243	
										112.4.20	112.4.24	111041547	
										112.5.22	112.5.24	111052391	
										112.6.19	112.6.21	111062365	
										112.7.19	112.7.24	111071914	
										112.8.21	112.8.24	112080848	
										112.9.20	112.9.22	112092100	
										112.10.20	112.10.24	112101976	
	藍○華	通識與核心課程中心	助理教授	49,875	51,910	2,035	1,995	2	3,990	112.11.22 112.12.20	112.11.24 112.12.22	112112879 112123353	
248	黃○智	通識與核心課程中心	講師	48,505	50,480	1,975	1,940	12	23,280				
249	蔡○林	體育教學與活動組	講師	48,505	50,480	1,975	1,940	12	23,280	112.1.12 112.2.22	112.1.16 112.2.24	111011522 111021789	
250	胡○薇	通識與核心課程中心	講師	48,505	50,480	1,975	1,940	12	23,280	112.3.22 112.4.20	112.3.24 112.4.24	111032243 111041547	
251	黃○琳	通識與核心課程中心	講師	48,505	50,480	1,975	1,940	12	23,280	112.5.22 112.6.19	112.5.24 112.6.21	111052391 111062365	
252	鄧○英	通識與核心課程中心	講師	48,505	50,480	1,975	1,940	12	23,280	112.7.19 112.8.21	112.7.24 112.8.24	111071914 112080848	
253	李○瑞	建築學系	講師	48,505	50,480	1,975	1,940	12	23,280	112.9.20 112.10.20	112.9.22 112.10.24	112092100 112101976	
254	鍾○馨	日本語文學系	講師	48,505	50,480	1,975	1,940	12	23,280	112.11.22 112.12.20	112.11.24 112.12.22	112112879 112123353	
255	徐○順	會計學系	副教授	48,505	50,480	1,975	1,940	12	23,280				

附件二

112年度 編制內專任教師、專案教師本俸差額執行表

序號	教師姓名 註1	系所	職級	每月本俸			每月補助 差額註2	補助 總月數	合計 補助金額	傳票日期 註3	付款完成日 註4	原始憑證 冊編號	備註
				調整前	調整後	差異							
256	黃○樹	體育教學與活動組	副教授	47,130	49,050	1,920	1,885	7	13,195	112.1.12	112.1.16	111011522	
										112.2.22	112.2.24	111021789	
										112.3.22	112.3.24	111032243	
										112.4.20	112.4.24	111041547	
										112.5.22	112.5.24	111052391	
										112.6.19	112.6.21	111062365	
										112.7.19	112.7.24	111071914	
	黃○樹	體育教學與活動組	副教授	48,505	50,480	1,975	1,940	5	9,700	112.8.21	112.8.24	112080848	
										112.9.20	112.9.22	112092100	
										112.10.20	112.10.24	112101976	
										112.11.22	112.11.24	112112879	
										112.12.20	112.12.22	112123353	
257	林○瑤	資訊與圖書館學系	教授	47,130	49,050	1,920	1,885	7	13,195	112.1.12	112.1.16	111011522	
										112.2.22	112.2.24	111021789	
										112.3.22	112.3.24	111032243	
										112.4.20	112.4.24	111041547	
										112.5.22	112.5.24	111052391	
										112.6.19	112.6.21	111062365	
										112.7.19	112.7.24	111071914	
	林○瑤	資訊與圖書館學系	教授	48,505	50,480	1,975	1,940	5	9,700	112.8.21	112.8.24	112080848	
										112.9.20	112.9.22	112092100	
										112.10.20	112.10.24	112101976	
										112.11.22	112.11.24	112112879	
										112.12.20	112.12.22	112123353	

附件二

112年度 編制內專任教師、專案教師本俸差額執行表

序號	教師姓名 註1	系所	職級	每月本俸			每月補助 差額註2	補助 總月數	合計 補助金額	傳票日期 註3	付款完成日 註4	原始憑證 冊編號	備註
				調整前	調整後	差異							
258	潘○申	化學學系	副教授	47,130	49,050	1,920	1,885	7	13,195	112.1.12	112.1.16	111011522	
										112.2.22	112.2.24	111021789	
										112.3.22	112.3.24	111032243	
										112.4.20	112.4.24	111041547	
										112.5.22	112.5.24	111052391	
										112.6.19	112.6.21	111062365	
										112.7.19	112.7.24	111071914	
	潘○申	化學學系	副教授	48,505	50,480	1,975	1,940	5	9,700	112.8.21	112.8.24	112080848	
										112.9.20	112.9.22	112092100	
										112.10.20	112.10.24	112101976	
										112.11.22	112.11.24	112112879	
										112.12.20	112.12.22	112123353	
259	侯○綺	中國文學學系	副教授	47,130	49,050	1,920	1,885	7	13,195	112.1.12	112.1.16	111011522	
										112.2.22	112.2.24	111021789	
										112.3.22	112.3.24	111032243	
										112.4.20	112.4.24	111041547	
										112.5.22	112.5.24	111052391	
										112.6.19	112.6.21	111062365	
										112.7.19	112.7.24	111071914	
	侯○綺	中國文學學系	副教授	48,505	50,480	1,975	1,940	5	9,700	112.8.21	112.8.24	112080848	
										112.9.20	112.9.22	112092100	
										112.10.20	112.10.24	112101976	
										112.11.22	112.11.24	112112879	
										112.12.20	112.12.22	112123353	

附件二

112年度 編制內專任教師、專案教師本俸差額執行表

序號	教師姓名 註1	系所	職級	每月本俸			每月補助 差額註2	補助 總月數	合計 補助金額	傳票日期 註3	付款完成日 註4	原始憑證 冊編號	備註
				調整前	調整後	差異							
260	馬○沛	大眾傳播學系	助理教授	47,130	49,050	1,920	1,885	7	13,195	112.1.12	112.1.16	111011522	
										112.2.22	112.2.24	111021789	
										112.3.22	112.3.24	111032243	
										112.4.20	112.4.24	111041547	
										112.5.22	112.5.24	111052391	
										112.6.19	112.6.21	111062365	
										112.7.19	112.7.24	111071914	
	馬○沛	大眾傳播學系	助理教授	48,505	50,480	1,975	1,940	5	9,700	112.8.21	112.8.24	112080848	
										112.9.20	112.9.22	112092100	
										112.10.20	112.10.24	112101976	
										112.11.22	112.11.24	112112879	
										112.12.20	112.12.22	112123353	
261	邱○真	教育心理與諮 商研究所	副教授	47,130	49,050	1,920	1,885	7	13,195	112.1.12	112.1.16	111011522	
										112.2.22	112.2.24	111021789	
										112.3.22	112.3.24	111032243	
										112.4.20	112.4.24	111041547	
										112.5.22	112.5.24	111052391	
										112.6.19	112.6.21	111062365	
										112.7.19	112.7.24	111071914	
	邱○真	教育心理與諮 商研究所	副教授	48,505	50,480	1,975	1,940	5	9,700	112.8.21	112.8.24	112080848	
										112.9.20	112.9.22	112092100	
										112.10.20	112.10.24	112101976	
										112.11.22	112.11.24	112112879	
										112.12.20	112.12.22	112123353	

附件二

112年度 編制內專任教師、專案教師本俸差額執行表

序號	教師姓名 註1	系所	職級	每月本俸			每月補助 差額註2	補助 總月數	合計 補助金額	傳票日期 註3	付款完成日 註4	原始憑證 冊編號	備註
				調整前	調整後	差異							
262	張○霞	教育與未來設計學系	副教授	47,130	49,050	1,920	1,885	7	13,195	112.1.12	112.1.16	111011522	
										112.2.22	112.2.24	111021789	
										112.3.22	112.3.24	111032243	
										112.4.20	112.4.24	111041547	
										112.5.22	112.5.24	111052391	
										112.6.19	112.6.21	111062365	
										112.7.19	112.7.24	111071914	
	張○霞	教育與未來設計學系	副教授	48,505	50,480	1,975	1,940	5	9,700	112.8.21	112.8.24	112080848	
										112.9.20	112.9.22	112092100	
										112.10.20	112.10.24	112101976	
										112.11.22	112.11.24	112112879	
										112.12.20	112.12.22	112123353	
263	許○杰	化學工程與材料工程學系	教授	47,130	49,050	1,920	1,885	7	13,195	112.1.12	112.1.16	111011522	
										112.2.22	112.2.24	111021789	
										112.3.22	112.3.24	111032243	
										112.4.20	112.4.24	111041547	
										112.5.22	112.5.24	111052391	
										112.6.19	112.6.21	111062365	
										112.7.19	112.7.24	111071914	
	許○杰	化學工程與材料工程學系	教授	48,505	50,480	1,975	1,940	5	9,700	112.8.21	112.8.24	112080848	
										112.9.20	112.9.22	112092100	
										112.10.20	112.10.24	112101976	
										112.11.22	112.11.24	112112879	
										112.12.20	112.12.22	112123353	

附件二

112年度 編制內專任教師、專案教師本俸差額執行表

序號	教師姓名 註1	系所	職級	每月本俸			每月補助 差額註2	補助 總月數	合計 補助金額	傳票日期 註3	付款完成日 註4	原始憑證 冊編號	備註
				調整前	調整後	差異							
264	蔡○謚	電機工程學系	教授	47,130	49,050	1,920	1,885	7	13,195	112.1.12	112.1.16	111011522	
										112.2.22	112.2.24	111021789	
										112.3.22	112.3.24	111032243	
										112.4.20	112.4.24	111041547	
										112.5.22	112.5.24	111052391	
										112.6.19	112.6.21	111062365	
										112.7.19	112.7.24	111071914	
	蔡○謚	電機工程學系	教授	48,505	50,480	1,975	1,940	5	9,700	112.8.21	112.8.24	112080848	
										112.9.20	112.9.22	112092100	
										112.10.20	112.10.24	112101976	
										112.11.22	112.11.24	112112879	
										112.12.20	112.12.22	112123353	
265	董○禮	電機工程學系	教授	47,130	49,050	1,920	1,885	7	13,195	112.1.12	112.1.16	111011522	
										112.2.22	112.2.24	111021789	
										112.3.22	112.3.24	111032243	
										112.4.20	112.4.24	111041547	
										112.5.22	112.5.24	111052391	
										112.6.19	112.6.21	111062365	
										112.7.19	112.7.24	111071914	
	董○禮	電機工程學系	教授	48,505	50,480	1,975	1,940	5	9,700	112.8.21	112.8.24	112080848	
										112.9.20	112.9.22	112092100	
										112.10.20	112.10.24	112101976	
										112.11.22	112.11.24	112112879	
										112.12.20	112.12.22	112123353	

附件二

112年度 編制內專任教師、專案教師本俸差額執行表

序號	教師姓名 註1	系所	職級	每月本俸			每月補助 差額註2	補助 總月數	合計 補助金額	傳票日期 註3	付款完成日 註4	原始憑證 冊編號	備註
				調整前	調整後	差異							
266	施○源	電機工程學系	教授	47,130	49,050	1,920	1,885	7	13,195	112.1.12	112.1.16	111011522	
										112.2.22	112.2.24	111021789	
										112.3.22	112.3.24	111032243	
										112.4.20	112.4.24	111041547	
										112.5.22	112.5.24	111052391	
										112.6.19	112.6.21	111062365	
										112.7.19	112.7.24	111071914	
	施○源	電機工程學系	教授	48,505	50,480	1,975	1,940	5	9,700	112.8.21	112.8.24	112080848	
										112.9.20	112.9.22	112092100	
										112.10.20	112.10.24	112101976	
										112.11.22	112.11.24	112112879	
										112.12.20	112.12.22	112123353	
267	衛○文	電機工程學系	副教授	47,130	49,050	1,920	1,885	7	13,195	112.1.12	112.1.16	111011522	
										112.2.22	112.2.24	111021789	
										112.3.22	112.3.24	111032243	
										112.4.20	112.4.24	111041547	
										112.5.22	112.5.24	111052391	
										112.6.19	112.6.21	111062365	
										112.7.19	112.7.24	111071914	
	衛○文	電機工程學系	副教授	48,505	50,480	1,975	1,940	5	9,700	112.8.21	112.8.24	112080848	
										112.9.20	112.9.22	112092100	
										112.10.20	112.10.24	112101976	
										112.11.22	112.11.24	112112879	
										112.12.20	112.12.22	112123353	

附件二

112年度 編制內專任教師、專案教師本俸差額執行表

序號	教師姓名 註1	系所	職級	每月本俸			每月補助 差額註2	補助 總月數	合計 補助金額	傳票日期 註3	付款完成日 註4	原始憑證 冊編號	備註
				調整前	調整後	差異							
268	王○臨	日本語文學系	副教授	47,130	49,050	1,920	1,885	7	13,195	112.1.12	112.1.16	111011522	
										112.2.22	112.2.24	111021789	
										112.3.22	112.3.24	111032243	
										112.4.20	112.4.24	111041547	
										112.5.22	112.5.24	111052391	
										112.6.19	112.6.21	111062365	
										112.7.19	112.7.24	111071914	
	王○臨	日本語文學系	副教授	48,505	50,480	1,975	1,940	5	9,700	112.8.21	112.8.24	112080848	
										112.9.20	112.9.22	112092100	
										112.10.20	112.10.24	112101976	
										112.11.22	112.11.24	112112879	
										112.12.20	112.12.22	112123353	
269	蔡○青	日本語文學系	副教授	47,130	49,050	1,920	1,885	7	13,195	112.1.12	112.1.16	111011522	
										112.2.22	112.2.24	111021789	
										112.3.22	112.3.24	111032243	
										112.4.20	112.4.24	111041547	
										112.5.22	112.5.24	111052391	
										112.6.19	112.6.21	111062365	
										112.7.19	112.7.24	111071914	
	蔡○青	日本語文學系	副教授	48,505	50,480	1,975	1,940	5	9,700	112.8.21	112.8.24	112080848	
										112.9.20	112.9.22	112092100	
										112.10.20	112.10.24	112101976	
										112.11.22	112.11.24	112112879	
										112.12.20	112.12.22	112123353	

附件二

112年度 編制內專任教師、專案教師本俸差額執行表

序號	教師姓名 註1	系所	職級	每月本俸			每月補助 差額註2	補助 總月數	合計 補助金額	傳票日期 註3	付款完成日 註4	原始憑證 冊編號	備註
				調整前	調整後	差異							
270	羅○琳	英文學系	教授	47,130	49,050	1,920	1,885	7	13,195	112.1.12	112.1.16	111011522	
										112.2.22	112.2.24	111021789	
										112.3.22	112.3.24	111032243	
										112.4.20	112.4.24	111041547	
										112.5.22	112.5.24	111052391	
										112.6.19	112.6.21	111062365	
										112.7.19	112.7.24	111071914	
	羅○琳	英文學系	教授	48,505	50,480	1,975	1,940	5	9,700	112.8.21	112.8.24	112080848	
										112.9.20	112.9.22	112092100	
										112.10.20	112.10.24	112101976	
										112.11.22	112.11.24	112112879	
										112.12.20	112.12.22	112123353	
271	鄧○蓉	英文學系	副教授	47,130	49,050	1,920	1,885	7	13,195	112.1.12	112.1.16	111011522	
										112.2.22	112.2.24	111021789	
										112.3.22	112.3.24	111032243	
										112.4.20	112.4.24	111041547	
										112.5.22	112.5.24	111052391	
										112.6.19	112.6.21	111062365	
										112.7.19	112.7.24	111071914	
	鄧○蓉	英文學系	副教授	48,505	50,480	1,975	1,940	5	9,700	112.8.21	112.8.24	112080848	
										112.9.20	112.9.22	112092100	
										112.10.20	112.10.24	112101976	
										112.11.22	112.11.24	112112879	
										112.12.20	112.12.22	112123353	

附件二

112年度 編制內專任教師、專案教師本俸差額執行表

序號	教師姓名 註1	系所	職級	每月本俸			每月補助 差額註2	補助 總月數	合計 補助金額	傳票日期 註3	付款完成日 註4	原始憑證 冊編號	備註
				調整前	調整後	差異							
272	張○珊	會計學系	教授	47,130	49,050	1,920	1,885	7	13,195	112.1.12	112.1.16	111011522	
										112.2.22	112.2.24	111021789	
										112.3.22	112.3.24	111032243	
										112.4.20	112.4.24	111041547	
										112.5.22	112.5.24	111052391	
										112.6.19	112.6.21	111062365	
										112.7.19	112.7.24	111071914	
張○珊	會計學系	教授	48,505	50,480	1,975	1,940	5	9,700	112.8.21	112.8.24	112080848		
									112.9.20	112.9.22	112092100		
									112.10.20	112.10.24	112101976		
									112.11.22	112.11.24	112112879		
									112.12.20	112.12.22	112123353		
273	韓○紋	會計學系	教授	47,130	49,050	1,920	1,885	7	13,195	112.1.12	112.1.16	111011522	
										112.2.22	112.2.24	111021789	
										112.3.22	112.3.24	111032243	
										112.4.20	112.4.24	111041547	
										112.5.22	112.5.24	111052391	
										112.6.19	112.6.21	111062365	
										112.7.19	112.7.24	111071914	
韓○紋	會計學系	教授	48,505	50,480	1,975	1,940	5	9,700	112.8.21	112.8.24	112080848		
									112.9.20	112.9.22	112092100		
									112.10.20	112.10.24	112101976		
									112.11.22	112.11.24	112112879		
									112.12.20	112.12.22	112123353		

附件二

112年度 編制內專任教師、專案教師本俸差額執行表

序號	教師姓名 註1	系所	職級	每月本俸			每月補助 差額註2	補助 總月數	合計 補助金額	傳票日期 註3	付款完成日 註4	原始憑證 冊編號	備註
				調整前	調整後	差異							
274	方○惠	會計學系	教授	47,130	49,050	1,920	1,885	7	13,195	112.1.12	112.1.16	111011522	
										112.2.22	112.2.24	111021789	
										112.3.22	112.3.24	111032243	
										112.4.20	112.4.24	111041547	
										112.5.22	112.5.24	111052391	
										112.6.19	112.6.21	111062365	
										112.7.19	112.7.24	111071914	
	方○惠	會計學系	教授	48,505	50,480	1,975	1,940	5	9,700	112.8.21	112.8.24	112080848	
										112.9.20	112.9.22	112092100	
										112.10.20	112.10.24	112101976	
										112.11.22	112.11.24	112112879	
										112.12.20	112.12.22	112123353	
275	陳○崑	財務金融學系	副教授	47,130	49,050	1,920	1,885	7	13,195	112.1.12	112.1.16	111011522	
										112.2.22	112.2.24	111021789	
										112.3.22	112.3.24	111032243	
										112.4.20	112.4.24	111041547	
										112.5.22	112.5.24	111052391	
										112.6.19	112.6.21	111062365	
										112.7.19	112.7.24	111071914	
	陳○崑	財務金融學系	副教授	48,505	50,480	1,975	1,940	5	9,700	112.8.21	112.8.24	112080848	
										112.9.20	112.9.22	112092100	
										112.10.20	112.10.24	112101976	
										112.11.22	112.11.24	112112879	
										112.12.20	112.12.22	112123353	

附件二

112年度 編制內專任教師、專案教師本俸差額執行表

序號	教師姓名 註1	系所	職級	每月本俸			每月補助 差額註2	補助 總月數	合計 補助金額	傳票日期 註3	付款完成日 註4	原始憑證 冊編號	備註
				調整前	調整後	差異							
276	陳○祥	企業管理學系	副教授	47,130	49,050	1,920	1,885	7	13,195	112.1.12	112.1.16	111011522	
										112.2.22	112.2.24	111021789	
										112.3.22	112.3.24	111032243	
										112.4.20	112.4.24	111041547	
										112.5.22	112.5.24	111052391	
										112.6.19	112.6.21	111062365	
										112.7.19	112.7.24	111071914	
	陳○祥	企業管理學系	副教授	48,505	50,480	1,975	1,940	5	9,700	112.8.21	112.8.24	112080848	
										112.9.20	112.9.22	112092100	
										112.10.20	112.10.24	112101976	
										112.11.22	112.11.24	112112879	
										112.12.20	112.12.22	112123353	
277	劉○勳	英文學系	副教授	47,130	49,050	1,920	1,885	12	22,620	112.1.12	112.1.16	111011522	
										112.2.22	112.2.24	111021789	
										112.3.22	112.3.24	111032243	
										112.4.20	112.4.24	111041547	
										112.5.22	112.5.24	111052391	
										112.6.19	112.6.21	111062365	
										112.7.19	112.7.24	111071914	
										112.8.21	112.8.24	112080848	
										112.9.20	112.9.22	112092100	
										112.10.20	112.10.24	112101976	
										112.11.22	112.11.24	112112879	
										112.12.20	112.12.22	112123353	

附件二

112年度 編制內專任教師、專案教師本俸差額執行表

序號	教師姓名 註1	系所	職級	每月本俸			每月補助 差額註2	補助 總月數	合計 補助金額	傳票日期 註3	付款完成日 註4	原始憑證 冊編號	備註
				調整前	調整後	差異							
278	涂○芬	企業管理學系	副教授	45,760	47,620	1,860	1,830	7	12,810	112.1.12	112.1.16	111011522	
										112.2.22	112.2.24	111021789	
										112.3.22	112.3.24	111032243	
										112.4.20	112.4.24	111041547	
										112.5.22	112.5.24	111052391	
										112.6.19	112.6.21	111062365	
										112.7.19	112.7.24	111071914	
	涂○芬	企業管理學系	副教授	47,130	49,050	1,920	1,885	5	9,425	112.8.21	112.8.24	112080848	
										112.9.20	112.9.22	112092100	
										112.10.20	112.10.24	112101976	
										112.11.22	112.11.24	112112879	
										112.12.20	112.12.22	112123353	
279	羅○純	中國文學學系	副教授	45,760	47,620	1,860	1,830	7	12,810	112.1.12	112.1.16	111011522	
										112.2.22	112.2.24	111021789	
										112.3.22	112.3.24	111032243	
										112.4.20	112.4.24	111041547	
										112.5.22	112.5.24	111052391	
										112.6.19	112.6.21	111062365	
										112.7.19	112.7.24	111071914	
	羅○純	中國文學學系	副教授	47,130	49,050	1,920	1,885	5	9,425	112.8.21	112.8.24	112080848	
										112.9.20	112.9.22	112092100	
										112.10.20	112.10.24	112101976	
										112.11.22	112.11.24	112112879	
										112.12.20	112.12.22	112123353	

附件二

112年度 編制內專任教師、專案教師本俸差額執行表

序號	教師姓名 註1	系所	職級	每月本俸			每月補助 差額註2	補助 總月數	合計 補助金額	傳票日期 註3	付款完成日 註4	原始憑證 冊編號	備註
				調整前	調整後	差異							
280	林○淑	中國文學學系	副教授	45,760	47,620	1,860	1,830	7	12,810	112.1.12	112.1.16	111011522	
										112.2.22	112.2.24	111021789	
										112.3.22	112.3.24	111032243	
										112.4.20	112.4.24	111041547	
										112.5.22	112.5.24	111052391	
										112.6.19	112.6.21	111062365	
										112.7.19	112.7.24	111071914	
	林○淑	中國文學學系	副教授	47,130	49,050	1,920	1,885	5	9,425	112.8.21	112.8.24	112080848	
										112.9.20	112.9.22	112092100	
										112.10.20	112.10.24	112101976	
										112.11.22	112.11.24	112112879	
										112.12.20	112.12.22	112123353	
281	林○瑩	建築學系	教授	45,760	47,620	1,860	1,830	7	12,810	112.1.12	112.1.16	111011522	
										112.2.22	112.2.24	111021789	
										112.3.22	112.3.24	111032243	
										112.4.20	112.4.24	111041547	
										112.5.22	112.5.24	111052391	
										112.6.19	112.6.21	111062365	
										112.7.19	112.7.24	111071914	
	林○瑩	建築學系	教授	47,130	49,050	1,920	1,885	5	9,425	112.8.21	112.8.24	112080848	
										112.9.20	112.9.22	112092100	
										112.10.20	112.10.24	112101976	
										112.11.22	112.11.24	112112879	
										112.12.20	112.12.22	112123353	

附件二

112年度 編制內專任教師、專案教師本俸差額執行表

序號	教師姓名 註1	系所	職級	每月本俸			每月補助 差額註2	補助 總月數	合計 補助金額	傳票日期 註3	付款完成日 註4	原始憑證 冊編號	備註
				調整前	調整後	差異							
282	李○安	電機工程學系	副教授	45,760	47,620	1,860	1,830	7	12,810	112.1.12	112.1.16	111011522	
										112.2.22	112.2.24	111021789	
										112.3.22	112.3.24	111032243	
										112.4.20	112.4.24	111041547	
										112.5.22	112.5.24	111052391	
										112.6.19	112.6.21	111062365	
										112.7.19	112.7.24	111071914	
李○安	電機工程學系	副教授	47,130	49,050	1,920	1,885	5	9,425	112.8.21	112.8.24	112080848		
									112.9.20	112.9.22	112092100		
									112.10.20	112.10.24	112101976		
									112.11.22	112.11.24	112112879		
									112.12.20	112.12.22	112123353		
283	蔡○忠	水資源及環境 工程學系	副教授	45,760	47,620	1,860	1,830	7	12,810	112.1.12	112.1.16	111011522	
										112.2.22	112.2.24	111021789	
										112.3.22	112.3.24	111032243	
										112.4.20	112.4.24	111041547	
										112.5.22	112.5.24	111052391	
										112.6.19	112.6.21	111062365	
										112.7.19	112.7.24	111071914	
蔡○忠	水資源及環境 工程學系	副教授	47,130	49,050	1,920	1,885	5	9,425	112.8.21	112.8.24	112080848		
									112.9.20	112.9.22	112092100		
									112.10.20	112.10.24	112101976		
									112.11.22	112.11.24	112112879		
									112.12.20	112.12.22	112123353		

附件二

112年度 編制內專任教師、專案教師本俸差額執行表

序號	教師姓名 註1	系所	職級	每月本俸			每月補助 差額註2	補助 總月數	合計 補助金額	傳票日期 註3	付款完成日 註4	原始憑證 冊編號	備註
				調整前	調整後	差異							
284	張○珊	英文學系	副教授	45,760	47,620	1,860	1,830	7	12,810	112.1.12	112.1.16	111011522	
										112.2.22	112.2.24	111021789	
										112.3.22	112.3.24	111032243	
										112.4.20	112.4.24	111041547	
										112.5.22	112.5.24	111052391	
										112.6.19	112.6.21	111062365	
										112.7.19	112.7.24	111071914	
張○珊	英文學系	副教授	47,130	49,050	1,920	1,885	5	9,425	112.8.21	112.8.24	112080848		
									112.9.20	112.9.22	112092100		
									112.10.20	112.10.24	112101976		
									112.11.22	112.11.24	112112879		
									112.12.20	112.12.22	112123353		
285	那○怡	俄國語文學系	副教授	45,760	47,620	1,860	1,830	7	12,810	112.1.12	112.1.16	111011522	
										112.2.22	112.2.24	111021789	
										112.3.22	112.3.24	111032243	
										112.4.20	112.4.24	111041547	
										112.5.22	112.5.24	111052391	
										112.6.19	112.6.21	111062365	
										112.7.19	112.7.24	111071914	
那○怡	俄國語文學系	副教授	47,130	49,050	1,920	1,885	5	9,425	112.8.21	112.8.24	112080848		
									112.9.20	112.9.22	112092100		
									112.10.20	112.10.24	112101976		
									112.11.22	112.11.24	112112879		
									112.12.20	112.12.22	112123353		

附件二

112年度 編制內專任教師、專案教師本俸差額執行表

序號	教師姓名 註1	系所	職級	每月本俸			每月補助 差額註2	補助 總月數	合計 補助金額	傳票日期 註3	付款完成日 註4	原始憑證 冊編號	備註
				調整前	調整後	差異							
286	李○霖	歷史學系	教授	44,390	46,190	1,800	1,776	7	12,432	112.1.12	112.1.16	111011522	
										112.2.22	112.2.24	111021789	
										112.3.22	112.3.24	111032243	
										112.4.20	112.4.24	111041547	
										112.5.22	112.5.24	111052391	
										112.6.19	112.6.21	111062365	
										112.7.19	112.7.24	111071914	
	李○霖	歷史學系	教授	45,760	47,620	1,860	1,830	5	9,150	112.8.21	112.8.24	112080848	
										112.9.20	112.9.22	112092100	
										112.10.20	112.10.24	112101976	
										112.11.22	112.11.24	112112879	
										112.12.20	112.12.22	112123353	
287	黃○智	建築學系	助理教授	44,390	46,190	1,800	1,776	7	12,432	112.1.12	112.1.16	111011522	
										112.2.22	112.2.24	111021789	
										112.3.22	112.3.24	111032243	
										112.4.20	112.4.24	111041547	
										112.5.22	112.5.24	111052391	
										112.6.19	112.6.21	111062365	
										112.7.19	112.7.24	111071914	
	黃○智	建築學系	助理教授	45,760	47,620	1,860	1,830	5	9,150	112.8.21	112.8.24	112080848	
										112.9.20	112.9.22	112092100	
										112.10.20	112.10.24	112101976	
										112.11.22	112.11.24	112112879	
										112.12.20	112.12.22	112123353	

附件二

112年度 編制內專任教師、專案教師本俸差額執行表

序號	教師姓名 註1	系所	職級	每月本俸			每月補助 差額註2	補助 總月數	合計 補助金額	傳票日期 註3	付款完成日 註4	原始憑證 冊編號	備註
				調整前	調整後	差異							
288	中○○苗	日本語文學系	副教授	44,390	46,190	1,800	1,776	7	12,432	112.1.12	112.1.16	111011522	
										112.2.22	112.2.24	111021789	
										112.3.22	112.3.24	111032243	
										112.4.20	112.4.24	111041547	
										112.5.22	112.5.24	111052391	
										112.6.19	112.6.21	111062365	
										112.7.19	112.7.24	111071914	
中○○苗	日本語文學系	副教授	45,760	47,620	1,860	1,830	5	9,150	112.8.21	112.8.24	112080848		
									112.9.20	112.9.22	112092100		
									112.10.20	112.10.24	112101976		
									112.11.22	112.11.24	112112879		
									112.12.20	112.12.22	112123353		
289	李○盈	英文學系	副教授	44,390	46,190	1,800	1,776	7	12,432	112.1.12	112.1.16	111011522	
										112.2.22	112.2.24	111021789	
										112.3.22	112.3.24	111032243	
										112.4.20	112.4.24	111041547	
										112.5.22	112.5.24	111052391	
										112.6.19	112.6.21	111062365	
										112.7.19	112.7.24	111071914	
李○盈	英文學系	副教授	45,760	47,620	1,860	1,830	5	9,150	112.8.21	112.8.24	112080848		
									112.9.20	112.9.22	112092100		
									112.10.20	112.10.24	112101976		
									112.11.22	112.11.24	112112879		
									112.12.20	112.12.22	112123353		

附件二

112年度 編制內專任教師、專案教師本俸差額執行表

序號	教師姓名 註1	系所	職級	每月本俸			每月補助 差額註2	補助 總月數	合計 補助金額	傳票日期 註3	付款完成日 註4	原始憑證 冊編號	備註
				調整前	調整後	差異							
290	鄭○盈	俄國語文學系	副教授	44,390	46,190	1,800	1,776	7	12,432	112.1.12	112.1.16	111011522	
										112.2.22	112.2.24	111021789	
										112.3.22	112.3.24	111032243	
										112.4.20	112.4.24	111041547	
										112.5.22	112.5.24	111052391	
										112.6.19	112.6.21	111062365	
										112.7.19	112.7.24	111071914	
	鄭○盈	俄國語文學系	副教授	45,760	47,620	1,860	1,830	5	9,150	112.8.21	112.8.24	112080848	
										112.9.20	112.9.22	112092100	
										112.10.20	112.10.24	112101976	
										112.11.22	112.11.24	112112879	
										112.12.20	112.12.22	112123353	
291	張○淇	會計學系	副教授	44,390	46,190	1,800	1,776	7	12,432	112.1.12	112.1.16	111011522	
										112.2.22	112.2.24	111021789	
										112.3.22	112.3.24	111032243	
										112.4.20	112.4.24	111041547	
										112.5.22	112.5.24	111052391	
										112.6.19	112.6.21	111062365	
										112.7.19	112.7.24	111071914	
	張○淇	會計學系	副教授	45,760	47,620	1,860	1,830	5	9,150	112.8.21	112.8.24	112080848	
										112.9.20	112.9.22	112092100	
										112.10.20	112.10.24	112101976	
										112.11.22	112.11.24	112112879	
										112.12.20	112.12.22	112123353	

附件二

112年度 編制內專任教師、專案教師本俸差額執行表

序號	教師姓名 註1	系所	職級	每月本俸			每月補助 差額註2	補助 總月數	合計 補助金額	傳票日期 註3	付款完成日 註4	原始憑證 冊編號	備註
				調整前	調整後	差異							
292	楊○德	企業管理學系	教授	44,390	46,190	1,800	1,776	7	12,432	112.1.12	112.1.16	111011522	
										112.2.22	112.2.24	111021789	
										112.3.22	112.3.24	111032243	
										112.4.20	112.4.24	111041547	
										112.5.22	112.5.24	111052391	
										112.6.19	112.6.21	111062365	
										112.7.19	112.7.24	111071914	
	楊○德	企業管理學系	教授	45,760	47,620	1,860	1,830	5	9,150	112.8.21	112.8.24	112080848	
										112.9.20	112.9.22	112092100	
										112.10.20	112.10.24	112101976	
										112.11.22	112.11.24	112112879	
										112.12.20	112.12.22	112123353	
293	陳○樺	體育教學與活 動組	副教授	43,015	44,770	1,755	1,721	7	12,047	112.1.12	112.1.16	111011522	
										112.2.22	112.2.24	111021789	
										112.3.22	112.3.24	111032243	
										112.4.20	112.4.24	111041547	
										112.5.22	112.5.24	111052391	
										112.6.19	112.6.21	111062365	
										112.7.19	112.7.24	111071914	
	陳○樺	體育教學與活 動組	副教授	44,390	46,190	1,800	1,776	5	8,880	112.8.21	112.8.24	112080848	
										112.9.20	112.9.22	112092100	
										112.10.20	112.10.24	112101976	
										112.11.22	112.11.24	112112879	
										112.12.20	112.12.22	112123353	

附件二

112年度 編制內專任教師、專案教師本俸差額執行表

序號	教師姓名 註1	系所	職級	每月本俸			每月補助 差額註2	補助 總月數	合計 補助金額	傳票日期 註3	付款完成日 註4	原始憑證 冊編號	備註
				調整前	調整後	差異							
294	王○康	通識與核心課程中心	副教授	43,015	44,770	1,755	1,721	7	12,047	112.1.12	112.1.16	111011522	
										112.2.22	112.2.24	111021789	
										112.3.22	112.3.24	111032243	
										112.4.20	112.4.24	111041547	
										112.5.22	112.5.24	111052391	
										112.6.19	112.6.21	111062365	
										112.7.19	112.7.24	111071914	
	王○康	通識與核心課程中心	副教授	44,390	46,190	1,800	1,776	5	8,880	112.8.21	112.8.24	112080848	
										112.9.20	112.9.22	112092100	
										112.10.20	112.10.24	112101976	
										112.11.22	112.11.24	112112879	
										112.12.20	112.12.22	112123353	
295	陳○勻	通識與核心課程中心	副教授	43,015	44,770	1,755	1,721	7	12,047	112.1.12	112.1.16	111011522	
										112.2.22	112.2.24	111021789	
										112.3.22	112.3.24	111032243	
										112.4.20	112.4.24	111041547	
										112.5.22	112.5.24	111052391	
										112.6.19	112.6.21	111062365	
										112.7.19	112.7.24	111071914	
	陳○勻	通識與核心課程中心	副教授	44,390	46,190	1,800	1,776	5	8,880	112.8.21	112.8.24	112080848	
										112.9.20	112.9.22	112092100	
										112.10.20	112.10.24	112101976	
										112.11.22	112.11.24	112112879	
										112.12.20	112.12.22	112123353	

附件二

112年度 編制內專任教師、專案教師本俸差額執行表

序號	教師姓名 註1	系所	職級	每月本俸			每月補助 差額註2	補助 總月數	合計 補助金額	傳票日期 註3	付款完成日 註4	原始憑證 冊編號	備註
				調整前	調整後	差異							
296	吳○琪	通識與核心課程中心	助理教授	43,015	44,770	1,755	1,721	7	12,047	112.1.12	112.1.16	111011522	
										112.2.22	112.2.24	111021789	
										112.3.22	112.3.24	111032243	
										112.4.20	112.4.24	111041547	
										112.5.22	112.5.24	111052391	
										112.6.19	112.6.21	111062365	
										112.7.19	112.7.24	111071914	
	吳○琪	通識與核心課程中心	助理教授	44,390	46,190	1,800	1,776	5	8,880	112.8.21	112.8.24	112080848	
										112.9.20	112.9.22	112092100	
										112.10.20	112.10.24	112101976	
										112.11.22	112.11.24	112112879	
										112.12.20	112.12.22	112123353	
297	林○輝	英文學系	副教授	43,015	44,770	1,755	1,721	7	12,047	112.1.12	112.1.16	111011522	
										112.2.22	112.2.24	111021789	
										112.3.22	112.3.24	111032243	
										112.4.20	112.4.24	111041547	
										112.5.22	112.5.24	111052391	
										112.6.19	112.6.21	111062365	
										112.7.19	112.7.24	111071914	
	林○輝	英文學系	副教授	44,390	46,190	1,800	1,776	5	8,880	112.8.21	112.8.24	112080848	
										112.9.20	112.9.22	112092100	
										112.10.20	112.10.24	112101976	
										112.11.22	112.11.24	112112879	
										112.12.20	112.12.22	112123353	

附件二

112年度 編制內專任教師、專案教師本俸差額執行表

序號	教師姓名 註1	系所	職級	每月本俸			每月補助 差額註2	補助 總月數	合計 補助金額	傳票日期 註3	付款完成日 註4	原始憑證 冊編號	備註
				調整前	調整後	差異							
298	李○如	中國文學學系	副教授	43,015	44,770	1,755	1,721	7	12,047	112.1.12	112.1.16	111011522	
										112.2.22	112.2.24	111021789	
										112.3.22	112.3.24	111032243	
										112.4.20	112.4.24	111041547	
										112.5.22	112.5.24	111052391	
										112.6.19	112.6.21	111062365	
										112.7.19	112.7.24	111071914	
	李○如	中國文學學系	副教授	44,390	46,190	1,800	1,776	5	8,880	112.8.21	112.8.24	112080848	
										112.9.20	112.9.22	112092100	
										112.10.20	112.10.24	112101976	
										112.11.22	112.11.24	112112879	
										112.12.20	112.12.22	112123353	
299	林○琪	歷史學系	教授	43,015	44,770	1,755	1,721	7	12,047	112.1.12	112.1.16	111011522	
										112.2.22	112.2.24	111021789	
										112.3.22	112.3.24	111032243	
										112.4.20	112.4.24	111041547	
										112.5.22	112.5.24	111052391	
										112.6.19	112.6.21	111062365	
										112.7.19	112.7.24	111071914	
	林○琪	歷史學系	教授	44,390	46,190	1,800	1,776	5	8,880	112.8.21	112.8.24	112080848	
										112.9.20	112.9.22	112092100	
										112.10.20	112.10.24	112101976	
										112.11.22	112.11.24	112112879	
										112.12.20	112.12.22	112123353	

附件二

112年度 編制內專任教師、專案教師本俸差額執行表

序號	教師姓名 註1	系所	職級	每月本俸			每月補助 差額註2	補助 總月數	合計 補助金額	傳票日期 註3	付款完成日 註4	原始憑證 冊編號	備註
				調整前	調整後	差異							
300	顏○平	建築學系	助理教授	43,015	44,770	1,755	1,721	7	12,047	112.1.12	112.1.16	111011522	
										112.2.22	112.2.24	111021789	
										112.3.22	112.3.24	111032243	
										112.4.20	112.4.24	111041547	
										112.5.22	112.5.24	111052391	
										112.6.19	112.6.21	111062365	
										112.7.19	112.7.24	111071914	
	顏○平	建築學系	助理教授	44,390	46,190	1,800	1,776	5	8,880	112.8.21	112.8.24	112080848	
										112.9.20	112.9.22	112092100	
										112.10.20	112.10.24	112101976	
										112.11.22	112.11.24	112112879	
										112.12.20	112.12.22	112123353	
301	李○慧	建築學系	助理教授	43,015	44,770	1,755	1,721	7	12,047	112.1.12	112.1.16	111011522	
										112.2.22	112.2.24	111021789	
										112.3.22	112.3.24	111032243	
										112.4.20	112.4.24	111041547	
										112.5.22	112.5.24	111052391	
										112.6.19	112.6.21	111062365	
										112.7.19	112.7.24	111071914	
	李○慧	建築學系	助理教授	44,390	46,190	1,800	1,776	5	8,880	112.8.21	112.8.24	112080848	
										112.9.20	112.9.22	112092100	
										112.10.20	112.10.24	112101976	
										112.11.22	112.11.24	112112879	
										112.12.20	112.12.22	112123353	

附件二

112年度 編制內專任教師、專案教師本俸差額執行表

序號	教師姓名 註1	系所	職級	每月本俸			每月補助 差額註2	補助 總月數	合計 補助金額	傳票日期 註3	付款完成日 註4	原始憑證 冊編號	備註
				調整前	調整後	差異							
302	李○勳	機械與機電工程學系	教授	43,015	44,770	1,755	1,721	7	12,047	112.1.12	112.1.16	111011522	
										112.2.22	112.2.24	111021789	
										112.3.22	112.3.24	111032243	
										112.4.20	112.4.24	111041547	
										112.5.22	112.5.24	111052391	
										112.6.19	112.6.21	111062365	
										112.7.19	112.7.24	111071914	
	李○勳	機械與機電工程學系	教授	44,390	46,190	1,800	1,776	5	8,880	112.8.21	112.8.24	112080848	
										112.9.20	112.9.22	112092100	
										112.10.20	112.10.24	112101976	
										112.11.22	112.11.24	112112879	
										112.12.20	112.12.22	112123353	
303	張○綺	西班牙語文學系	副教授	43,015	44,770	1,755	1,721	7	12,047	112.1.12	112.1.16	111011522	
										112.2.22	112.2.24	111021789	
										112.3.22	112.3.24	111032243	
										112.4.20	112.4.24	111041547	
										112.5.22	112.5.24	111052391	
										112.6.19	112.6.21	111062365	
										112.7.19	112.7.24	111071914	
	張○綺	西班牙語文學系	副教授	44,390	46,190	1,800	1,776	5	8,880	112.8.21	112.8.24	112080848	
										112.9.20	112.9.22	112092100	
										112.10.20	112.10.24	112101976	
										112.11.22	112.11.24	112112879	
										112.12.20	112.12.22	112123353	

附件二

112年度 編制內專任教師、專案教師本俸差額執行表

序號	教師姓名 註1	系所	職級	每月本俸			每月補助 差額註2	補助 總月數	合計 補助金額	傳票日期 註3	付款完成日 註4	原始憑證 冊編號	備註
				調整前	調整後	差異							
304	孔○明	西班牙語文學系	副教授	43,015	44,770	1,755	1,721	7	12,047	112.1.12	112.1.16	111011522	
										112.2.22	112.2.24	111021789	
										112.3.22	112.3.24	111032243	
										112.4.20	112.4.24	111041547	
										112.5.22	112.5.24	111052391	
										112.6.19	112.6.21	111062365	
										112.7.19	112.7.24	111071914	
	孔○明	西班牙語文學系	副教授	44,390	46,190	1,800	1,776	5	8,880	112.8.21	112.8.24	112080848	
										112.9.20	112.9.22	112092100	
										112.10.20	112.10.24	112101976	
										112.11.22	112.11.24	112112879	
										112.12.20	112.12.22	112123353	
305	史○塔	俄國語文學系	副教授	43,015	44,770	1,755	1,721	7	12,047	112.1.12	112.1.16	111011522	
										112.2.22	112.2.24	111021789	
										112.3.22	112.3.24	111032243	
										112.4.20	112.4.24	111041547	
										112.5.22	112.5.24	111052391	
										112.6.19	112.6.21	111062365	
										112.7.19	112.7.24	111071914	
	史○塔	俄國語文學系	副教授	44,390	46,190	1,800	1,776	5	8,880	112.8.21	112.8.24	112080848	
										112.9.20	112.9.22	112092100	
										112.10.20	112.10.24	112101976	
										112.11.22	112.11.24	112112879	
										112.12.20	112.12.22	112123353	

附件二

112年度 編制內專任教師、專案教師本俸差額執行表

序號	教師姓名 註1	系所	職級	每月本俸			每月補助 差額註2	補助 總月數	合計 補助金額	傳票日期 註3	付款完成日 註4	原始憑證 冊編號	備註
				調整前	調整後	差異							
306	蔡○修	土木工程學系	助理教授	43,015	44,770	1,755	1,721	12	20,652	112.1.12	112.1.16	111011522	
										112.2.22	112.2.24	111021789	
										112.3.22	112.3.24	111032243	
										112.4.20	112.4.24	111041547	
										112.5.22	112.5.24	111052391	
										112.6.19	112.6.21	111062365	
										112.7.19	112.7.24	111071914	
										112.8.21	112.8.24	112080848	
										112.9.20	112.9.22	112092100	
										112.10.20	112.10.24	112101976	
										112.11.22	112.11.24	112112879	
										112.12.20	112.12.22	112123353	
307	張○娟	德國語文學系	助理教授	43,015	44,770	1,755	1,721	12	20,652	112.1.12	112.1.16	111011522	
										112.2.22	112.2.24	111021789	
										112.3.22	112.3.24	111032243	
										112.4.20	112.4.24	111041547	
										112.5.22	112.5.24	111052391	
										112.6.19	112.6.21	111062365	
										112.7.19	112.7.24	111071914	
										112.8.21	112.8.24	112080848	
										112.9.20	112.9.22	112092100	
										112.10.20	112.10.24	112101976	
										112.11.22	112.11.24	112112879	
										112.12.20	112.12.22	112123353	

附件二

112年度 編制內專任教師、專案教師本俸差額執行表

序號	教師姓名 註1	系所	職級	每月本俸			每月補助 差額註2	補助 總月數	合計 補助金額	傳票日期 註3	付款完成日 註4	原始憑證 冊編號	備註
				調整前	調整後	差異							
308	陳○文	體育教學與活動組	副教授	41,645	43,340	1,695	1,666	7	11,662	112.1.12	112.1.16	111011522	
										112.2.22	112.2.24	111021789	
										112.3.22	112.3.24	111032243	
										112.4.20	112.4.24	111041547	
										112.5.22	112.5.24	111052391	
										112.6.19	112.6.21	111062365	
										112.7.19	112.7.24	111071914	
	陳○文	體育教學與活動組	副教授	43,015	44,770	1,755	1,721	5	8,605	112.8.21	112.8.24	112080848	
										112.9.20	112.9.22	112092100	
										112.10.20	112.10.24	112101976	
										112.11.22	112.11.24	112112879	
										112.12.20	112.12.22	112123353	
309	李○靜	體育教學與活動組	助理教授	41,645	43,340	1,695	1,666	7	11,662	112.1.12	112.1.16	111011522	
										112.2.22	112.2.24	111021789	
										112.3.22	112.3.24	111032243	
										112.4.20	112.4.24	111041547	
										112.5.22	112.5.24	111052391	
										112.6.19	112.6.21	111062365	
										112.7.19	112.7.24	111071914	
	李○靜	體育教學與活動組	助理教授	43,015	44,770	1,755	1,721	5	8,605	112.8.21	112.8.24	112080848	
										112.9.20	112.9.22	112092100	
										112.10.20	112.10.24	112101976	
										112.11.22	112.11.24	112112879	
										112.12.20	112.12.22	112123353	

附件二

112年度 編制內專任教師、專案教師本俸差額執行表

序號	教師姓名 註1	系所	職級	每月本俸			每月補助 差額註2	補助 總月數	合計 補助金額	傳票日期 註3	付款完成日 註4	原始憑證 冊編號	備註
				調整前	調整後	差異							
310	黃○倩	中國文學學系	副教授	41,645	43,340	1,695	1,666	7	11,662	112.1.12	112.1.16	111011522	
										112.2.22	112.2.24	111021789	
										112.3.22	112.3.24	111032243	
										112.4.20	112.4.24	111041547	
										112.5.22	112.5.24	111052391	
										112.6.19	112.6.21	111062365	
										112.7.19	112.7.24	111071914	
	黃○倩	中國文學學系	副教授	43,015	44,770	1,755	1,721	5	8,605	112.8.21	112.8.24	112080848	
										112.9.20	112.9.22	112092100	
										112.10.20	112.10.24	112101976	
										112.11.22	112.11.24	112112879	
										112.12.20	112.12.22	112123353	
311	古○青	歷史學系	副教授	41,645	43,340	1,695	1,666	7	11,662	112.1.12	112.1.16	111011522	
										112.2.22	112.2.24	111021789	
										112.3.22	112.3.24	111032243	
										112.4.20	112.4.24	111041547	
										112.5.22	112.5.24	111052391	
										112.6.19	112.6.21	111062365	
										112.7.19	112.7.24	111071914	
	古○青	歷史學系	副教授	43,015	44,770	1,755	1,721	5	8,605	112.8.21	112.8.24	112080848	
										112.9.20	112.9.22	112092100	
										112.10.20	112.10.24	112101976	
										112.11.22	112.11.24	112112879	
										112.12.20	112.12.22	112123353	

附件二

112年度 編制內專任教師、專案教師本俸差額執行表

序號	教師姓名 註1	系所	職級	每月本俸			每月補助 差額註2	補助 總月數	合計 補助金額	傳票日期 註3	付款完成日 註4	原始憑證 冊編號	備註
				調整前	調整後	差異							
312	林○君	師資培育中心	助理教授	41,645	43,340	1,695	1,666	7	11,662	112.1.12	112.1.16	111011522	
										112.2.22	112.2.24	111021789	
										112.3.22	112.3.24	111032243	
										112.4.20	112.4.24	111041547	
										112.5.22	112.5.24	111052391	
										112.6.19	112.6.21	111062365	
										112.7.19	112.7.24	111071914	
	林○君	師資培育中心	助理教授	43,015	44,770	1,755	1,721	5	8,605	112.8.21	112.8.24	112080848	
										112.9.20	112.9.22	112092100	
										112.10.20	112.10.24	112101976	
										112.11.22	112.11.24	112112879	
										112.12.20	112.12.22	112123353	
313	王○萱	教育科技學系	教授	41,645	43,340	1,695	1,666	7	11,662	112.1.12	112.1.16	111011522	
										112.2.22	112.2.24	111021789	
										112.3.22	112.3.24	111032243	
										112.4.20	112.4.24	111041547	
										112.5.22	112.5.24	111052391	
										112.6.19	112.6.21	111062365	
										112.7.19	112.7.24	111071914	
	王○萱	教育科技學系	教授	43,015	44,770	1,755	1,721	5	8,605	112.8.21	112.8.24	112080848	
										112.9.20	112.9.22	112092100	
										112.10.20	112.10.24	112101976	
										112.11.22	112.11.24	112112879	
										112.12.20	112.12.22	112123353	

附件二

112年度 編制內專任教師、專案教師本俸差額執行表

序號	教師姓名 註1	系所	職級	每月本俸			每月補助 差額註2	補助 總月數	合計 補助金額	傳票日期 註3	付款完成日 註4	原始憑證 冊編號	備註
				調整前	調整後	差異							
314	游○樟	建築學系	副教授	41,645	43,340	1,695	1,666	7	11,662	112.1.12	112.1.16	111011522	
										112.2.22	112.2.24	111021789	
										112.3.22	112.3.24	111032243	
										112.4.20	112.4.24	111041547	
										112.5.22	112.5.24	111052391	
										112.6.19	112.6.21	111062365	
										112.7.19	112.7.24	111071914	
	游○樟	建築學系	副教授	43,015	44,770	1,755	1,721	5	8,605	112.8.21	112.8.24	112080848	
										112.9.20	112.9.22	112092100	
										112.10.20	112.10.24	112101976	
										112.11.22	112.11.24	112112879	
										112.12.20	112.12.22	112123353	
315	柯○融	建築學系	副教授	41,645	43,340	1,695	1,666	7	11,662	112.1.12	112.1.16	111011522	
										112.2.22	112.2.24	111021789	
										112.3.22	112.3.24	111032243	
										112.4.20	112.4.24	111041547	
										112.5.22	112.5.24	111052391	
										112.6.19	112.6.21	111062365	
										112.7.19	112.7.24	111071914	
	柯○融	建築學系	副教授	43,015	44,770	1,755	1,721	5	8,605	112.8.21	112.8.24	112080848	
										112.9.20	112.9.22	112092100	
										112.10.20	112.10.24	112101976	
										112.11.22	112.11.24	112112879	
										112.12.20	112.12.22	112123353	

附件二

112年度 編制內專任教師、專案教師本俸差額執行表

序號	教師姓名 註1	系所	職級	每月本俸			每月補助 差額註2	補助 總月數	合計 補助金額	傳票日期 註3	付款完成日 註4	原始憑證 冊編號	備註
				調整前	調整後	差異							
316	李○啟	電機工程學系	副教授	41,645	43,340	1,695	1,666	7	11,662	112.1.12	112.1.16	111011522	
										112.2.22	112.2.24	111021789	
										112.3.22	112.3.24	111032243	
										112.4.20	112.4.24	111041547	
										112.5.22	112.5.24	111052391	
										112.6.19	112.6.21	111062365	
										112.7.19	112.7.24	111071914	
	李○啟	電機工程學系	副教授	43,015	44,770	1,755	1,721	5	8,605	112.8.21	112.8.24	112080848	
										112.9.20	112.9.22	112092100	
										112.10.20	112.10.24	112101976	
										112.11.22	112.11.24	112112879	
										112.12.20	112.12.22	112123353	
317	紀○任	電機工程學系	副教授	41,645	43,340	1,695	1,666	7	11,662	112.1.12	112.1.16	111011522	
										112.2.22	112.2.24	111021789	
										112.3.22	112.3.24	111032243	
										112.4.20	112.4.24	111041547	
										112.5.22	112.5.24	111052391	
										112.6.19	112.6.21	111062365	
										112.7.19	112.7.24	111071914	
	紀○任	電機工程學系	副教授	43,015	44,770	1,755	1,721	5	8,605	112.8.21	112.8.24	112080848	
										112.9.20	112.9.22	112092100	
										112.10.20	112.10.24	112101976	
										112.11.22	112.11.24	112112879	
										112.12.20	112.12.22	112123353	

附件二

112年度 編制內專任教師、專案教師本俸差額執行表

序號	教師姓名 註1	系所	職級	每月本俸			每月補助 差額註2	補助 總月數	合計 補助金額	傳票日期 註3	付款完成日 註4	原始憑證 冊編號	備註
				調整前	調整後	差異							
318	蔡○吟	日本語文學系	副教授	41,645	43,340	1,695	1,666	7	11,662	112.1.12	112.1.16	111011522	
										112.2.22	112.2.24	111021789	
										112.3.22	112.3.24	111032243	
										112.4.20	112.4.24	111041547	
										112.5.22	112.5.24	111052391	
										112.6.19	112.6.21	111062365	
										112.7.19	112.7.24	111071914	
	蔡○吟	日本語文學系	副教授	43,015	44,770	1,755	1,721	5	8,605	112.8.21	112.8.24	112080848	
										112.9.20	112.9.22	112092100	
										112.10.20	112.10.24	112101976	
										112.11.22	112.11.24	112112879	
										112.12.20	112.12.22	112123353	
319	郭○珍	英文學系	副教授	41,645	43,340	1,695	1,666	7	11,662	112.1.12	112.1.16	111011522	
										112.2.22	112.2.24	111021789	
										112.3.22	112.3.24	111032243	
										112.4.20	112.4.24	111041547	
										112.5.22	112.5.24	111052391	
										112.6.19	112.6.21	111062365	
										112.7.19	112.7.24	111071914	
	郭○珍	英文學系	副教授	43,015	44,770	1,755	1,721	5	8,605	112.8.21	112.8.24	112080848	
										112.9.20	112.9.22	112092100	
										112.10.20	112.10.24	112101976	
										112.11.22	112.11.24	112112879	
										112.12.20	112.12.22	112123353	

附件二

112年度 編制內專任教師、專案教師本俸差額執行表

序號	教師姓名 註1	系所	職級	每月本俸			每月補助 差額註2	補助 總月數	合計 補助金額	傳票日期 註3	付款完成日 註4	原始憑證 冊編號	備註
				調整前	調整後	差異							
320	劉○綾	西班牙語文學系	副教授	41,645	43,340	1,695	1,666	7	11,662	112.1.12	112.1.16	111011522	
										112.2.22	112.2.24	111021789	
										112.3.22	112.3.24	111032243	
										112.4.20	112.4.24	111041547	
										112.5.22	112.5.24	111052391	
										112.6.19	112.6.21	111062365	
										112.7.19	112.7.24	111071914	
	劉○綾	西班牙語文學系	副教授	43,015	44,770	1,755	1,721	5	8,605	112.8.21	112.8.24	112080848	
										112.9.20	112.9.22	112092100	
										112.10.20	112.10.24	112101976	
										112.11.22	112.11.24	112112879	
										112.12.20	112.12.22	112123353	
321	張○文	會計學系	副教授	41,645	43,340	1,695	1,666	7	11,662	112.1.12	112.1.16	111011522	
										112.2.22	112.2.24	111021789	
										112.3.22	112.3.24	111032243	
										112.4.20	112.4.24	111041547	
										112.5.22	112.5.24	111052391	
										112.6.19	112.6.21	111062365	
										112.7.19	112.7.24	111071914	
	張○文	會計學系	副教授	43,015	44,770	1,755	1,721	5	8,605	112.8.21	112.8.24	112080848	
										112.9.20	112.9.22	112092100	
										112.10.20	112.10.24	112101976	
										112.11.22	112.11.24	112112879	
										112.12.20	112.12.22	112123353	

附件二

112年度 編制內專任教師、專案教師本俸差額執行表

序號	教師姓名 註1	系所	職級	每月本俸			每月補助 差額註2	補助 總月數	合計 補助金額	傳票日期 註3	付款完成日 註4	原始憑證 冊編號	備註
				調整前	調整後	差異							
322	鄭○君	德國語文學系	助理教授	41,645	43,340	1,695	1,666	12	19,992	112.1.12	112.1.16	111011522	
										112.2.22	112.2.24	111021789	
										112.3.22	112.3.24	111032243	
										112.4.20	112.4.24	111041547	
										112.5.22	112.5.24	111052391	
323	菊○○紀	日本語文學系	助理教授	41,645	43,340	1,695	1,666	12	19,992	112.6.19	112.6.21	111062365	
										112.7.19	112.7.24	111071914	
										112.8.21	112.8.24	112080848	
										112.9.20	112.9.22	112092100	
										112.10.20	112.10.24	112101976	
324	王○和	財務金融學系	助理教授	41,645	43,340	1,695	1,666	12	19,992	112.11.22	112.11.24	112112879	
										112.12.20	112.12.22	112123353	
325	陳○辰	體育教學與活 動組	副教授	40,270	41,910	1,640	1,611	7	11,277	112.1.12	112.1.16	111011522	
										112.2.22	112.2.24	111021789	
										112.3.22	112.3.24	111032243	
										112.4.20	112.4.24	111041547	
										112.5.22	112.5.24	111052391	
										112.6.19	112.6.21	111062365	
										112.7.19	112.7.24	111071914	
	陳○辰	體育教學與活 動組	副教授	41,645	43,340	1,695	1,666	5	8,330	112.8.21	112.8.24	112080848	
										112.9.20	112.9.22	112092100	
										112.10.20	112.10.24	112101976	
										112.11.22	112.11.24	112112879	
										112.12.20	112.12.22	112123353	

附件二

112年度 編制內專任教師、專案教師本俸差額執行表

序號	教師姓名 註1	系所	職級	每月本俸			每月補助 差額註2	補助 總月數	合計 補助金額	傳票日期 註3	付款完成日 註4	原始憑證 冊編號	備註
				調整前	調整後	差異							
326	趙○雯	體育教學與活動組	副教授	40,270	41,910	1,640	1,611	7	11,277	112.1.12	112.1.16	111011522	
										112.2.22	112.2.24	111021789	
										112.3.22	112.3.24	111032243	
										112.4.20	112.4.24	111041547	
										112.5.22	112.5.24	111052391	
										112.6.19	112.6.21	111062365	
										112.7.19	112.7.24	111071914	
	趙○雯	體育教學與活動組	副教授	41,645	43,340	1,695	1,666	5	8,330	112.8.21	112.8.24	112080848	
										112.9.20	112.9.22	112092100	
										112.10.20	112.10.24	112101976	
										112.11.22	112.11.24	112112879	
										112.12.20	112.12.22	112123353	
327	潘○均	體育教學與活動組	助理教授	40,270	41,910	1,640	1,611	7	11,277	112.1.12	112.1.16	111011522	
										112.2.22	112.2.24	111021789	
										112.3.22	112.3.24	111032243	
										112.4.20	112.4.24	111041547	
										112.5.22	112.5.24	111052391	
										112.6.19	112.6.21	111062365	
										112.7.19	112.7.24	111071914	
	潘○均	體育教學與活動組	助理教授	41,645	43,340	1,695	1,666	5	8,330	112.8.21	112.8.24	112080848	
										112.9.20	112.9.22	112092100	
										112.10.20	112.10.24	112101976	
										112.11.22	112.11.24	112112879	
										112.12.20	112.12.22	112123353	

附件二

112年度 編制內專任教師、專案教師本俸差額執行表

序號	教師姓名 註1	系所	職級	每月本俸			每月補助 差額註2	補助 總月數	合計 補助金額	傳票日期 註3	付款完成日 註4	原始憑證 冊編號	備註
				調整前	調整後	差異							
328	陳○和	體育教學與活動組	助理教授	40,270	41,910	1,640	1,611	7	11,277	112.1.12	112.1.16	111011522	
										112.2.22	112.2.24	111021789	
										112.3.22	112.3.24	111032243	
										112.4.20	112.4.24	111041547	
										112.5.22	112.5.24	111052391	
										112.6.19	112.6.21	111062365	
										112.7.19	112.7.24	111071914	
	陳○和	體育教學與活動組	助理教授	41,645	43,340	1,695	1,666	5	8,330	112.8.21	112.8.24	112080848	
										112.9.20	112.9.22	112092100	
										112.10.20	112.10.24	112101976	
										112.11.22	112.11.24	112112879	
										112.12.20	112.12.22	112123353	
329	黃○財	化學工程與材料工程學系	教授	40,270	41,910	1,640	1,611	7	11,277	112.1.12	112.1.16	111011522	
										112.2.22	112.2.24	111021789	
										112.3.22	112.3.24	111032243	
										112.4.20	112.4.24	111041547	
										112.5.22	112.5.24	111052391	
										112.6.19	112.6.21	111062365	
										112.7.19	112.7.24	111071914	
	黃○財	化學工程與材料工程學系	教授	41,645	43,340	1,695	1,666	5	8,330	112.8.21	112.8.24	112080848	
										112.9.20	112.9.22	112092100	
										112.10.20	112.10.24	112101976	
										112.11.22	112.11.24	112112879	
										112.12.20	112.12.22	112123353	

附件二

112年度 編制內專任教師、專案教師本俸差額執行表

序號	教師姓名 註1	系所	職級	每月本俸			每月補助 差額註2	補助 總月數	合計 補助金額	傳票日期 註3	付款完成日 註4	原始憑證 冊編號	備註
				調整前	調整後	差異							
330	林○賢	資訊工程學系	助理教授	40,270	41,910	1,640	1,611	7	11,277	112.1.12	112.1.16	111011522	
										112.2.22	112.2.24	111021789	
										112.3.22	112.3.24	111032243	
										112.4.20	112.4.24	111041547	
										112.5.22	112.5.24	111052391	
										112.6.19	112.6.21	111062365	
										112.7.19	112.7.24	111071914	
	林○賢	資訊工程學系	助理教授	41,645	43,340	1,695	1,666	5	8,330	112.8.21	112.8.24	112080848	
										112.9.20	112.9.22	112092100	
										112.10.20	112.10.24	112101976	
										112.11.22	112.11.24	112112879	
										112.12.20	112.12.22	112123353	
331	彭○玉	水資源及環境 工程學系	助理教授	40,270	41,910	1,640	1,611	7	11,277	112.1.12	112.1.16	111011522	
										112.2.22	112.2.24	111021789	
										112.3.22	112.3.24	111032243	
										112.4.20	112.4.24	111041547	
										112.5.22	112.5.24	111052391	
										112.6.19	112.6.21	111062365	
										112.7.19	112.7.24	111071914	
	彭○玉	水資源及環境 工程學系	助理教授	41,645	43,340	1,695	1,666	5	8,330	112.8.21	112.8.24	112080848	
										112.9.20	112.9.22	112092100	
										112.10.20	112.10.24	112101976	
										112.11.22	112.11.24	112112879	
										112.12.20	112.12.22	112123353	

附件二

112年度 編制內專任教師、專案教師本俸差額執行表

序號	教師姓名 註1	系所	職級	每月本俸			每月補助 差額註2	補助 總月數	合計 補助金額	傳票日期 註3	付款完成日 註4	原始憑證 冊編號	備註
				調整前	調整後	差異							
332	簡○杰	水資源及環境 工程學系	助理教授	40,270	41,910	1,640	1,611	7	11,277	112.1.12	112.1.16	111011522	
										112.2.22	112.2.24	111021789	
										112.3.22	112.3.24	111032243	
										112.4.20	112.4.24	111041547	
										112.5.22	112.5.24	111052391	
										112.6.19	112.6.21	111062365	
										112.7.19	112.7.24	111071914	
	簡○杰	水資源及環境 工程學系	助理教授	41,645	43,340	1,695	1,666	5	8,330	112.8.21	112.8.24	112080848	
										112.9.20	112.9.22	112092100	
										112.10.20	112.10.24	112101976	
										112.11.22	112.11.24	112112879	
										112.12.20	112.12.22	112123353	
333	劉○美	西班牙語文學 系	副教授	40,270	41,910	1,640	1,611	7	11,277	112.1.12	112.1.16	111011522	
										112.2.22	112.2.24	111021789	
										112.3.22	112.3.24	111032243	
										112.4.20	112.4.24	111041547	
										112.5.22	112.5.24	111052391	
										112.6.19	112.6.21	111062365	
										112.7.19	112.7.24	111071914	
	劉○美	西班牙語文學 系	副教授	41,645	43,340	1,695	1,666	5	8,330	112.8.21	112.8.24	112080848	
										112.9.20	112.9.22	112092100	
										112.10.20	112.10.24	112101976	
										112.11.22	112.11.24	112112879	
										112.12.20	112.12.22	112123353	

附件二

112年度 編制內專任教師、專案教師本俸差額執行表

序號	教師姓名 註1	系所	職級	每月本俸			每月補助 差額註2	補助 總月數	合計 補助金額	傳票日期 註3	付款完成日 註4	原始憑證 冊編號	備註
				調整前	調整後	差異							
334	史○男	會計學系	助理教授	40,270	41,910	1,640	1,611	7	11,277	112.1.12	112.1.16	111011522	
										112.2.22	112.2.24	111021789	
										112.3.22	112.3.24	111032243	
										112.4.20	112.4.24	111041547	
										112.5.22	112.5.24	111052391	
										112.6.19	112.6.21	111062365	
										112.7.19	112.7.24	111071914	
	史○男	會計學系	助理教授	41,645	43,340	1,695	1,666	5	8,330	112.8.21	112.8.24	112080848	
										112.9.20	112.9.22	112092100	
										112.10.20	112.10.24	112101976	
										112.11.22	112.11.24	112112879	
										112.12.20	112.12.22	112123353	
335	張○煌	中國文學學系	約聘教授級 技術教師	40,270	41,910	1,640	1,611	12	19,332	112.1.12 112.2.22 112.3.22 112.4.20 112.5.22 112.6.19 112.7.19 112.8.21 112.9.20 112.10.20 112.11.22 112.12.20	112.1.16 112.2.24 112.3.24 112.4.24 112.5.24 112.6.21 112.7.24 112.8.24 112.9.22 112.10.24 112.11.24 112.12.22	111011522 111021789 111032243 111041547 111052391 111062365 111071914 112080848 112092100 112101976 112112879 112123353	
336	洪○一	資訊工程學系	助理教授	40,270	41,910	1,640	1,611	12	19,332				
337	高○懷	水資源及環境 工程學系	約聘專案教 授	40,270	41,910	1,640	1,611	12	19,332				
338	陳○娟	法國語文學系	助理教授	40,270	41,910	1,640	1,611	12	19,332				
339	賴○菁	日本語文學系	助理教授	40,270	41,910	1,640	1,611	12	19,332				
340	莊○甄	英文學系	助理教授	40,270	41,910	1,640	1,611	12	19,332				
341	江○莉	財務金融學系	約聘專案教 授	40,270	41,910	1,640	1,611	12	19,332				

附件二

112年度 編制內專任教師、專案教師本俸差額執行表

序號	教師姓名 註1	系所	職級	每月本俸			每月補助 差額註2	補助 總月數	合計 補助金額	傳票日期 註3	付款完成日 註4	原始憑證 冊編號	備註
				調整前	調整後	差異							
342	王○卿	企業管理學系	約聘專案教授	40,270	41,910	1,640	1,611	12	19,332	112.1.12	112.1.16	111011522	
										112.2.22	112.2.24	111021789	
										112.3.22	112.3.24	111032243	
										112.4.20	112.4.24	111041547	
										112.5.22	112.5.24	111052391	
										112.6.19	112.6.21	111062365	
										112.7.19	112.7.24	111071914	
										112.8.21	112.8.24	112080848	
										112.9.20	112.9.22	112092100	
										112.10.20	112.10.24	112101976	
										112.11.22	112.11.24	112112879	
										112.12.20	112.12.22	112123353	
343	劉○潔	中國文學學系	助理教授	37,530	39,050	1,520	1,501	7	10,507	112.1.12	112.1.16	111011522	
										112.2.22	112.2.24	111021789	
										112.3.22	112.3.24	111032243	
										112.4.20	112.4.24	111041547	
										112.5.22	112.5.24	111052391	
										112.6.19	112.6.21	111062365	
										112.7.19	112.7.24	111071914	
	劉○潔	中國文學學系	助理教授	40,270	41,910	1,640	1,611	5	8,055	112.8.21	112.8.24	112080848	
										112.9.20	112.9.22	112092100	
										112.10.20	112.10.24	112101976	
										112.11.22	112.11.24	112112879	
										112.12.20	112.12.22	112123353	

附件二

112年度 編制內專任教師、專案教師本俸差額執行表

序號	教師姓名 註1	系所	職級	每月本俸			每月補助 差額註2	補助 總月數	合計 補助金額	傳票日期 註3	付款完成日 註4	原始憑證 冊編號	備註
				調整前	調整後	差異							
344	鍾○鴻	教育科技學系	副教授	37,530	39,050	1,520	1,501	7	10,507	112.1.12	112.1.16	111011522	
										112.2.22	112.2.24	111021789	
										112.3.22	112.3.24	111032243	
										112.4.20	112.4.24	111041547	
										112.5.22	112.5.24	111052391	
										112.6.19	112.6.21	111062365	
										112.7.19	112.7.24	111071914	
	鍾○鴻	教育科技學系	副教授	40,270	41,910	1,640	1,611	5	8,055	112.8.21	112.8.24	112080848	
										112.9.20	112.9.22	112092100	
										112.10.20	112.10.24	112101976	
										112.11.22	112.11.24	112112879	
										112.12.20	112.12.22	112123353	
345	朱○鏡	建築學系	助理教授	37,530	39,050	1,520	1,501	7	10,507	112.1.12	112.1.16	111011522	
										112.2.22	112.2.24	111021789	
										112.3.22	112.3.24	111032243	
										112.4.20	112.4.24	111041547	
										112.5.22	112.5.24	111052391	
										112.6.19	112.6.21	111062365	
										112.7.19	112.7.24	111071914	
	朱○鏡	建築學系	助理教授	40,270	41,910	1,640	1,611	5	8,055	112.8.21	112.8.24	112080848	
										112.9.20	112.9.22	112092100	
										112.10.20	112.10.24	112101976	
										112.11.22	112.11.24	112112879	
										112.12.20	112.12.22	112123353	

附件二

112年度 編制內專任教師、專案教師本俸差額執行表

序號	教師姓名 註1	系所	職級	每月本俸			每月補助 差額註2	補助 總月數	合計 補助金額	傳票日期 註3	付款完成日 註4	原始憑證 冊編號	備註
				調整前	調整後	差異							
346	林○嫻	德國語文學系	副教授	37,530	39,050	1,520	1,501	7	10,507	112.1.12	112.1.16	111011522	
										112.2.22	112.2.24	111021789	
										112.3.22	112.3.24	111032243	
										112.4.20	112.4.24	111041547	
										112.5.22	112.5.24	111052391	
										112.6.19	112.6.21	111062365	
										112.7.19	112.7.24	111071914	
林○嫻	德國語文學系	副教授	40,270	41,910	1,640	1,611	5	8,055	112.8.21	112.8.24	112080848		
									112.9.20	112.9.22	112092100		
									112.10.20	112.10.24	112101976		
									112.11.22	112.11.24	112112879		
									112.12.20	112.12.22	112123353		
347	葉○帆	西班牙語文學 系	副教授	37,530	39,050	1,520	1,501	7	10,507	112.1.12	112.1.16	111011522	
										112.2.22	112.2.24	111021789	
										112.3.22	112.3.24	111032243	
										112.4.20	112.4.24	111041547	
										112.5.22	112.5.24	111052391	
										112.6.19	112.6.21	111062365	
										112.7.19	112.7.24	111071914	
葉○帆	西班牙語文學 系	副教授	40,270	41,910	1,640	1,611	5	8,055	112.8.21	112.8.24	112080848		
									112.9.20	112.9.22	112092100		
									112.10.20	112.10.24	112101976		
									112.11.22	112.11.24	112112879		
									112.12.20	112.12.22	112123353		

附件二

112年度 編制內專任教師、專案教師本俸差額執行表

序號	教師姓名 註1	系所	職級	每月本俸			每月補助 差額註2	補助 總月數	合計 補助金額	傳票日期 註3	付款完成日 註4	原始憑證 冊編號	備註
				調整前	調整後	差異							
348	陳○玲	會計學系	助理教授	37,530	39,050	1,520	1,501	7	10,507	112.1.12	112.1.16	111011522	
										112.2.22	112.2.24	111021789	
										112.3.22	112.3.24	111032243	
										112.4.20	112.4.24	111041547	
										112.5.22	112.5.24	111052391	
										112.6.19	112.6.21	111062365	
										112.7.19	112.7.24	111071914	
	陳○玲	會計學系	助理教授	40,270	41,910	1,640	1,611	5	8,055	112.8.21	112.8.24	112080848	
										112.9.20	112.9.22	112092100	
										112.10.20	112.10.24	112101976	
										112.11.22	112.11.24	112112879	
										112.12.20	112.12.22	112123353	
349	陳○凱	資訊工程學系	助理教授	37,530	39,050	1,520	1,501	12	18,012	112.1.12	112.1.16	111011522	
										112.2.22	112.2.24	111021789	
										112.3.22	112.3.24	111032243	
350	廖○珮	法國語文學系	助理教授	37,530	39,050	1,520	1,501	12	18,012	112.4.20	112.4.24	111041547	
										112.5.22	112.5.24	111052391	
										112.6.19	112.6.21	111062365	
										112.7.19	112.7.24	111071914	
										112.8.21	112.8.24	112080848	
										112.9.20	112.9.22	112092100	
										112.10.20	112.10.24	112101976	
351	雷 ○	英文學系	助理教授	37,530	39,050	1,520	1,501	12	18,012	112.11.22	112.11.24	112112879	
										112.12.20	112.12.22	112123353	

附件二

112年度 編制內專任教師、專案教師本俸差額執行表

序號	教師姓名 註1	系所	職級	每月本俸			每月補助 差額註2	補助 總月數	合計 補助金額	傳票日期 註3	付款完成日 註4	原始憑證 冊編號	備註
				調整前	調整後	差異							
352	陳○智	體育教學與活動組	助理教授	36,500	37,980	1,480	1,460	7	10,220	112.1.12	112.1.16	111011522	
										112.2.22	112.2.24	111021789	
										112.3.22	112.3.24	111032243	
										112.4.20	112.4.24	111041547	
										112.5.22	112.5.24	111052391	
										112.6.19	112.6.21	111062365	
										112.7.19	112.7.24	111071914	
	陳○智	體育教學與活動組	助理教授	37,530	39,050	1,520	1,501	5	7,505	112.8.21	112.8.24	112080848	
										112.9.20	112.9.22	112092100	
										112.10.20	112.10.24	112101976	
										112.11.22	112.11.24	112112879	
										112.12.20	112.12.22	112123353	
353	郭○滋	體育教學與活動組	助理教授	36,500	37,980	1,480	1,460	7	10,220	112.1.12	112.1.16	111011522	
										112.2.22	112.2.24	111021789	
										112.3.22	112.3.24	111032243	
										112.4.20	112.4.24	111041547	
										112.5.22	112.5.24	111052391	
										112.6.19	112.6.21	111062365	
										112.7.19	112.7.24	111071914	
	郭○滋	體育教學與活動組	助理教授	37,530	39,050	1,520	1,501	5	7,505	112.8.21	112.8.24	112080848	
										112.9.20	112.9.22	112092100	
										112.10.20	112.10.24	112101976	
										112.11.22	112.11.24	112112879	
										112.12.20	112.12.22	112123353	

附件二

112年度 編制內專任教師、專案教師本俸差額執行表

序號	教師姓名 註1	系所	職級	每月本俸			每月補助 差額註2	補助 總月數	合計 補助金額	傳票日期 註3	付款完成日 註4	原始憑證 冊編號	備註
				調整前	調整後	差異							
354	謝○琪	中國文學學系	助理教授	36,500	37,980	1,480	1,460	7	10,220	112.1.12	112.1.16	111011522	
										112.2.22	112.2.24	111021789	
										112.3.22	112.3.24	111032243	
										112.4.20	112.4.24	111041547	
										112.5.22	112.5.24	111052391	
										112.6.19	112.6.21	111062365	
										112.7.19	112.7.24	111071914	
謝○琪	中國文學學系	助理教授	37,530	39,050	1,520	1,501	5	7,505	112.8.21	112.8.24	112080848		
									112.9.20	112.9.22	112092100		
									112.10.20	112.10.24	112101976		
									112.11.22	112.11.24	112112879		
									112.12.20	112.12.22	112123353		
355	林○賢	資訊傳播學系	副教授	36,500	37,980	1,480	1,460	7	10,220	112.1.12	112.1.16	111011522	
										112.2.22	112.2.24	111021789	
										112.3.22	112.3.24	111032243	
										112.4.20	112.4.24	111041547	
										112.5.22	112.5.24	111052391	
										112.6.19	112.6.21	111062365	
										112.7.19	112.7.24	111071914	
林○賢	資訊傳播學系	副教授	37,530	39,050	1,520	1,501	5	7,505	112.8.21	112.8.24	112080848		
									112.9.20	112.9.22	112092100		
									112.10.20	112.10.24	112101976		
									112.11.22	112.11.24	112112879		
									112.12.20	112.12.22	112123353		

附件二

112年度 編制內專任教師、專案教師本俸差額執行表

序號	教師姓名 註1	系所	職級	每月本俸			每月補助 差額註2	補助 總月數	合計 補助金額	傳票日期 註3	付款完成日 註4	原始憑證 冊編號	備註
				調整前	調整後	差異							
356	李○瑋	土木工程學系	副教授	36,500	37,980	1,480	1,460	7	10,220	112.1.12	112.1.16	111011522	
										112.2.22	112.2.24	111021789	
										112.3.22	112.3.24	111032243	
										112.4.20	112.4.24	111041547	
										112.5.22	112.5.24	111052391	
										112.6.19	112.6.21	111062365	
										112.7.19	112.7.24	111071914	
	李○瑋	土木工程學系	副教授	37,530	39,050	1,520	1,501	5	7,505	112.8.21	112.8.24	112080848	
										112.9.20	112.9.22	112092100	
										112.10.20	112.10.24	112101976	
										112.11.22	112.11.24	112112879	
										112.12.20	112.12.22	112123353	
357	顏○玲	德國語文學系	副教授	36,500	37,980	1,480	1,460	7	10,220	112.1.12	112.1.16	111011522	
										112.2.22	112.2.24	111021789	
										112.3.22	112.3.24	111032243	
										112.4.20	112.4.24	111041547	
										112.5.22	112.5.24	111052391	
										112.6.19	112.6.21	111062365	
										112.7.19	112.7.24	111071914	
	顏○玲	德國語文學系	副教授	37,530	39,050	1,520	1,501	5	7,505	112.8.21	112.8.24	112080848	
										112.9.20	112.9.22	112092100	
										112.10.20	112.10.24	112101976	
										112.11.22	112.11.24	112112879	
										112.12.20	112.12.22	112123353	

附件二

112年度 編制內專任教師、專案教師本俸差額執行表

序號	教師姓名 註1	系所	職級	每月本俸			每月補助 差額註2	補助 總月數	合計 補助金額	傳票日期 註3	付款完成日 註4	原始憑證 冊編號	備註
				調整前	調整後	差異							
358	葉 ○	日本語文學系	副教授	36,500	37,980	1,480	1,460	7	10,220	112.1.12	112.1.16	111011522	
										112.2.22	112.2.24	111021789	
										112.3.22	112.3.24	111032243	
										112.4.20	112.4.24	111041547	
										112.5.22	112.5.24	111052391	
										112.6.19	112.6.21	111062365	
										112.7.19	112.7.24	111071914	
	葉 ○	日本語文學系	副教授	37,530	39,050	1,520	1,501	5	7,505	112.8.21	112.8.24	112080848	
										112.9.20	112.9.22	112092100	
										112.10.20	112.10.24	112101976	
										112.11.22	112.11.24	112112879	
										112.12.20	112.12.22	112123353	
359	熊○惠	英文學系	助理教授	36,500	37,980	1,480	1,460	7	10,220	112.1.12	112.1.16	111011522	
										112.2.22	112.2.24	111021789	
										112.3.22	112.3.24	111032243	
										112.4.20	112.4.24	111041547	
										112.5.22	112.5.24	111052391	
										112.6.19	112.6.21	111062365	
										112.7.19	112.7.24	111071914	
	熊○惠	英文學系	助理教授	37,530	39,050	1,520	1,501	5	7,505	112.8.21	112.8.24	112080848	
										112.9.20	112.9.22	112092100	
										112.10.20	112.10.24	112101976	
										112.11.22	112.11.24	112112879	
										112.12.20	112.12.22	112123353	

附件二

112年度 編制內專任教師、專案教師本俸差額執行表

序號	教師姓名 註1	系所	職級	每月本俸			每月補助 差額註2	補助 總月數	合計 補助金額	傳票日期 註3	付款完成日 註4	原始憑證 冊編號	備註
				調整前	調整後	差異							
360	楊○明	資訊傳播學系	助理教授	36,500	37,980	1,480	1,460	12	17,520	112.1.12	112.1.16	111011522	
										112.2.22	112.2.24	111021789	
										112.3.22	112.3.24	111032243	
										112.4.20	112.4.24	111041547	
										112.5.22	112.5.24	111052391	
										112.6.19	112.6.21	111062365	
										112.7.19	112.7.24	111071914	
										112.8.21	112.8.24	112080848	
										112.9.20	112.9.22	112092100	
										112.10.20	112.10.24	112101976	
										112.11.22	112.11.24	112112879	
										112.12.20	112.12.22	112123353	
361	林○鴻	英文學系	助理教授	36,500	37,980	1,480	1,460	12	17,520	112.1.12	112.1.16	111011522	
										112.2.22	112.2.24	111021789	
										112.3.22	112.3.24	111032243	
										112.4.20	112.4.24	111041547	
										112.5.22	112.5.24	111052391	
										112.6.19	112.6.21	111062365	
										112.7.19	112.7.24	111071914	
										112.8.21	112.8.24	112080848	
										112.9.20	112.9.22	112092100	
										112.10.20	112.10.24	112101976	
										112.11.22	112.11.24	112112879	
										112.12.20	112.12.22	112123353	

附件二

112年度 編制內專任教師、專案教師本俸差額執行表

序號	教師姓名 註1	系所	職級	每月本俸			每月補助 差額註2	補助 總月數	合計 補助金額	傳票日期 註3	付款完成日 註4	原始憑證 冊編號	備註
				調整前	調整後	差異							
362	曾○翔	教育與未來設計學系	副教授	35,470	36,910	1,440	1,419	7	9,933	112.1.12	112.1.16	111011522	
										112.2.22	112.2.24	111021789	
										112.3.22	112.3.24	111032243	
										112.4.20	112.4.24	111041547	
										112.5.22	112.5.24	111052391	
										112.6.19	112.6.21	111062365	
										112.7.19	112.7.24	111071914	
	曾○翔	教育與未來設計學系	副教授	36,500	37,980	1,480	1,460	5	7,300	112.8.21	112.8.24	112080848	
										112.9.20	112.9.22	112092100	
										112.10.20	112.10.24	112101976	
										112.11.22	112.11.24	112112879	
										112.12.20	112.12.22	112123353	
363	林○農	教育科技學系	助理教授	35,470	36,910	1,440	1,419	7	9,933	112.1.12	112.1.16	111011522	
										112.2.22	112.2.24	111021789	
										112.3.22	112.3.24	111032243	
										112.4.20	112.4.24	111041547	
										112.5.22	112.5.24	111052391	
										112.6.19	112.6.21	111062365	
										112.7.19	112.7.24	111071914	
	林○農	教育科技學系	助理教授	36,500	37,980	1,480	1,460	5	7,300	112.8.21	112.8.24	112080848	
										112.9.20	112.9.22	112092100	
										112.10.20	112.10.24	112101976	
										112.11.22	112.11.24	112112879	
										112.12.20	112.12.22	112123353	

附件二

112年度 編制內專任教師、專案教師本俸差額執行表

序號	教師姓名 註1	系所	職級	每月本俸			每月補助 差額註2	補助 總月數	合計 補助金額	傳票日期 註3	付款完成日 註4	原始憑證 冊編號	備註
				調整前	調整後	差異							
364	劉○誠	電機工程學系	助理教授	35,470	36,910	1,440	1,419	7	9,933	112.1.12	112.1.16	111011522	
										112.2.22	112.2.24	111021789	
										112.3.22	112.3.24	111032243	
										112.4.20	112.4.24	111041547	
										112.5.22	112.5.24	111052391	
										112.6.19	112.6.21	111062365	
										112.7.19	112.7.24	111071914	
	劉○誠	電機工程學系	助理教授	36,500	37,980	1,480	1,460	5	7,300	112.8.21	112.8.24	112080848	
										112.9.20	112.9.22	112092100	
										112.10.20	112.10.24	112101976	
										112.11.22	112.11.24	112112879	
										112.12.20	112.12.22	112123353	
365	藍○盟	法國語文學系	助理教授	35,470	36,910	1,440	1,419	7	9,933	112.1.12	112.1.16	111011522	
										112.2.22	112.2.24	111021789	
										112.3.22	112.3.24	111032243	
										112.4.20	112.4.24	111041547	
										112.5.22	112.5.24	111052391	
										112.6.19	112.6.21	111062365	
										112.7.19	112.7.24	111071914	
	藍○盟	法國語文學系	助理教授	36,500	37,980	1,480	1,460	5	7,300	112.8.21	112.8.24	112080848	
										112.9.20	112.9.22	112092100	
										112.10.20	112.10.24	112101976	
										112.11.22	112.11.24	112112879	
										112.12.20	112.12.22	112123353	

附件二

112年度 編制內專任教師、專案教師本俸差額執行表

序號	教師姓名 註1	系所	職級	每月本俸			每月補助 差額註2	補助 總月數	合計 補助金額	傳票日期 註3	付款完成日 註4	原始憑證 冊編號	備註
				調整前	調整後	差異							
366	王○斌	會計學系	助理教授	35,470	36,910	1,440	1,419	7	9,933	112.1.12	112.1.16	111011522	
										112.2.22	112.2.24	111021789	
										112.3.22	112.3.24	111032243	
										112.4.20	112.4.24	111041547	
										112.5.22	112.5.24	111052391	
										112.6.19	112.6.21	111062365	
										112.7.19	112.7.24	111071914	
	王○斌	會計學系	助理教授	36,500	37,980	1,480	1,460	5	7,300	112.8.21	112.8.24	112080848	
										112.9.20	112.9.22	112092100	
										112.10.20	112.10.24	112101976	
										112.11.22	112.11.24	112112879	
										112.12.20	112.12.22	112123353	
367	郭○文	會計學系	助理教授	35,470	36,910	1,440	1,419	7	9,933	112.1.12	112.1.16	111011522	
										112.2.22	112.2.24	111021789	
										112.3.22	112.3.24	111032243	
										112.4.20	112.4.24	111041547	
										112.5.22	112.5.24	111052391	
										112.6.19	112.6.21	111062365	
										112.7.19	112.7.24	111071914	
	郭○文	會計學系	助理教授	36,500	37,980	1,480	1,460	5	7,300	112.8.21	112.8.24	112080848	
										112.9.20	112.9.22	112092100	
										112.10.20	112.10.24	112101976	
										112.11.22	112.11.24	112112879	
										112.12.20	112.12.22	112123353	

附件二

112年度 編制內專任教師、專案教師本俸差額執行表

序號	教師姓名 註1	系所	職級	每月本俸			每月補助 差額註2	補助 總月數	合計 補助金額	傳票日期 註3	付款完成日 註4	原始憑證 冊編號	備註
				調整前	調整後	差異							
368	陳○吟	會計學系	助理教授	35,470	36,910	1,440	1,419	7	9,933	112.1.12	112.1.16	111011522	
										112.2.22	112.2.24	111021789	
										112.3.22	112.3.24	111032243	
										112.4.20	112.4.24	111041547	
										112.5.22	112.5.24	111052391	
										112.6.19	112.6.21	111062365	
										112.7.19	112.7.24	111071914	
	陳○吟	會計學系	助理教授	36,500	37,980	1,480	1,460	5	7,300	112.8.21	112.8.24	112080848	
										112.9.20	112.9.22	112092100	
										112.10.20	112.10.24	112101976	
										112.11.22	112.11.24	112112879	
										112.12.20	112.12.22	112123353	
369	胡○雪	英文學系	副教授	53,305	55,480	2,175	2,132	8	17,056	112.1.12	112.1.16	111011522	
										112.2.22	112.2.24	111021789	
										112.3.22	112.3.24	111032243	
										112.4.20	112.4.24	111041547	
										112.5.22	112.5.24	111052391	
										112.6.19	112.6.21	111062365	
										112.7.19	112.7.24	111071914	
										112.8.21	112.8.24	112080848	
370	蔡○潞	歷史學系	助理教授	34,440	35,840	1,400	1,378	7	9,646	112.1.12	112.1.16	111011522	
										112.2.22	112.2.24	111021789	
										112.3.22	112.3.24	111032243	
										112.4.20	112.4.24	111041547	
										112.5.22	112.5.24	111052391	
										112.6.19	112.6.21	111062365	
										112.7.19	112.7.24	111071914	

附件二

112年度 編制內專任教師、專案教師本俸差額執行表

序號	教師姓名 註1	系所	職級	每月本俸			每月補助 差額註2	補助 總月數	合計 補助金額	傳票日期 註3	付款完成日 註4	原始憑證 冊編號	備註
				調整前	調整後	差異							
	蔡○潞	歷史學系	助理教授	35,470	36,910	1,440	1,419	5	7,095	112.8.21 112.9.20 112.10.20 112.11.22 112.12.20	112.8.24 112.9.22 112.10.24 112.11.24 112.12.22	112080848 112092100 112101976 112112879 112123353	
371	蕭○甫	建築學系	助理教授	34,440	35,840	1,400	1,378	7	9,646	112.1.12 112.2.22 112.3.22 112.4.20 112.5.22 112.6.19 112.7.19	112.1.16 112.2.24 112.3.24 112.4.24 112.5.24 112.6.21 112.7.24	111011522 111021789 111032243 111041547 111052391 111062365 111071914	
	蕭○甫	建築學系	助理教授	35,470	36,910	1,440	1,419	5	7,095	112.8.21 112.9.20 112.10.20 112.11.22 112.12.20	112.8.24 112.9.22 112.10.24 112.11.24 112.12.22	112080848 112092100 112101976 112112879 112123353	
372	王○雯	化學工程與材料工程學系	副教授	34,440	35,840	1,400	1,378	7	9,646	112.1.12 112.2.22 112.3.22 112.4.20 112.5.22 112.6.19 112.7.19	112.1.16 112.2.24 112.3.24 112.4.24 112.5.24 112.6.21 112.7.24	111011522 111021789 111032243 111041547 111052391 111062365 111071914	
	王○雯	化學工程與材料工程學系	副教授	35,470	36,910	1,440	1,419	5	7,095	112.8.21 112.9.20 112.10.20 112.11.22 112.12.20	112.8.24 112.9.22 112.10.24 112.11.24 112.12.22	112080848 112092100 112101976 112112879 112123353	

附件二

112年度 編制內專任教師、專案教師本俸差額執行表

序號	教師姓名 註1	系所	職級	每月本俸			每月補助 差額註2	補助 總月數	合計 補助金額	傳票日期 註3	付款完成日 註4	原始憑證 冊編號	備註
				調整前	調整後	差異							
373	王○瑋	水資源及環境 工程學系	助理教授	34,440	35,840	1,400	1,378	7	9,646	112.1.12	112.1.16	111011522	
										112.2.22	112.2.24	111021789	
										112.3.22	112.3.24	111032243	
										112.4.20	112.4.24	111041547	
										112.5.22	112.5.24	111052391	
										112.6.19	112.6.21	111062365	
										112.7.19	112.7.24	111071914	
	王○瑋	水資源及環境 工程學系	助理教授	35,470	36,910	1,440	1,419	5	7,095	112.8.21	112.8.24	112080848	
										112.9.20	112.9.22	112092100	
										112.10.20	112.10.24	112101976	
										112.11.22	112.11.24	112112879	
										112.12.20	112.12.22	112123353	
374	康○珮	法國語文學系	助理教授	34,440	35,840	1,400	1,378	7	9,646	112.1.12	112.1.16	111011522	
										112.2.22	112.2.24	111021789	
										112.3.22	112.3.24	111032243	
										112.4.20	112.4.24	111041547	
										112.5.22	112.5.24	111052391	
										112.6.19	112.6.21	111062365	
										112.7.19	112.7.24	111071914	
	康○珮	法國語文學系	助理教授	35,470	36,910	1,440	1,419	5	7,095	112.8.21	112.8.24	112080848	
										112.9.20	112.9.22	112092100	
										112.10.20	112.10.24	112101976	
										112.11.22	112.11.24	112112879	
										112.12.20	112.12.22	112123353	

附件二

112年度 編制內專任教師、專案教師本俸差額執行表

序號	教師姓名 註1	系所	職級	每月本俸			每月補助 差額註2	補助 總月數	合計 補助金額	傳票日期 註3	付款完成日 註4	原始憑證 冊編號	備註
				調整前	調整後	差異							
375	黃○銘	財務金融學系	副教授	34,440	35,840	1,400	1,378	7	9,646	112.1.12	112.1.16	111011522	
										112.2.22	112.2.24	111021789	
										112.3.22	112.3.24	111032243	
										112.4.20	112.4.24	111041547	
										112.5.22	112.5.24	111052391	
										112.6.19	112.6.21	111062365	
										112.7.19	112.7.24	111071914	
	黃○銘	財務金融學系	副教授	35,470	36,910	1,440	1,419	5	7,095	112.8.21	112.8.24	112080848	
										112.9.20	112.9.22	112092100	
										112.10.20	112.10.24	112101976	
										112.11.22	112.11.24	112112879	
										112.12.20	112.12.22	112123353	
376	趙○祥	財務金融學系	副教授	34,440	35,840	1,400	1,378	7	9,646	112.1.12	112.1.16	111011522	
										112.2.22	112.2.24	111021789	
										112.3.22	112.3.24	111032243	
										112.4.20	112.4.24	111041547	
										112.5.22	112.5.24	111052391	
										112.6.19	112.6.21	111062365	
										112.7.19	112.7.24	111071914	
	趙○祥	財務金融學系	副教授	35,470	36,910	1,440	1,419	5	7,095	112.8.21	112.8.24	112080848	
										112.9.20	112.9.22	112092100	
										112.10.20	112.10.24	112101976	
										112.11.22	112.11.24	112112879	
										112.12.20	112.12.22	112123353	

附件二

112年度 編制內專任教師、專案教師本俸差額執行表

序號	教師姓名 註1	系所	職級	每月本俸			每月補助 差額註2	補助 總月數	合計 補助金額	傳票日期 註3	付款完成日 註4	原始憑證 冊編號	備註
				調整前	調整後	差異							
377	吳○薇	體育教學與活動組	助理教授	33,410	34,770	1,360	1,336	7	9,352	112.1.12	112.1.16	111011522	
										112.2.22	112.2.24	111021789	
										112.3.22	112.3.24	111032243	
										112.4.20	112.4.24	111041547	
										112.5.22	112.5.24	111052391	
										112.6.19	112.6.21	111062365	
										112.7.19	112.7.24	111071914	
	吳○薇	體育教學與活動組	助理教授	34,440	35,840	1,400	1,378	5	6,890	112.8.21	112.8.24	112080848	
										112.9.20	112.9.22	112092100	
										112.10.20	112.10.24	112101976	
										112.11.22	112.11.24	112112879	
										112.12.20	112.12.22	112123353	
378	黃○榮	體育教學與活動組	助理教授	33,410	34,770	1,360	1,336	7	9,352	112.1.12	112.1.16	111011522	
										112.2.22	112.2.24	111021789	
										112.3.22	112.3.24	111032243	
										112.4.20	112.4.24	111041547	
										112.5.22	112.5.24	111052391	
										112.6.19	112.6.21	111062365	
										112.7.19	112.7.24	111071914	
	黃○榮	體育教學與活動組	助理教授	34,440	35,840	1,400	1,378	5	6,890	112.8.21	112.8.24	112080848	
										112.9.20	112.9.22	112092100	
										112.10.20	112.10.24	112101976	
										112.11.22	112.11.24	112112879	
										112.12.20	112.12.22	112123353	

附件二

112年度 編制內專任教師、專案教師本俸差額執行表

序號	教師姓名 註1	系所	職級	每月本俸			每月補助 差額註2	補助 總月數	合計 補助金額	傳票日期 註3	付款完成日 註4	原始憑證 冊編號	備註
				調整前	調整後	差異							
379	張○玲	資訊與圖書館 學系	助理教授	33,410	34,770	1,360	1,336	7	9,352	112.1.12	112.1.16	111011522	
										112.2.22	112.2.24	111021789	
										112.3.22	112.3.24	111032243	
										112.4.20	112.4.24	111041547	
										112.5.22	112.5.24	111052391	
										112.6.19	112.6.21	111062365	
										112.7.19	112.7.24	111071914	
	張○玲	資訊與圖書館 學系	助理教授	34,440	35,840	1,400	1,378	5	6,890	112.8.21	112.8.24	112080848	
										112.9.20	112.9.22	112092100	
										112.10.20	112.10.24	112101976	
										112.11.22	112.11.24	112112879	
										112.12.20	112.12.22	112123353	
380	陳○淵	歷史學系	助理教授	33,410	34,770	1,360	1,336	7	9,352	112.1.12	112.1.16	111011522	
										112.2.22	112.2.24	111021789	
										112.3.22	112.3.24	111032243	
										112.4.20	112.4.24	111041547	
										112.5.22	112.5.24	111052391	
										112.6.19	112.6.21	111062365	
										112.7.19	112.7.24	111071914	
	陳○淵	歷史學系	助理教授	34,440	35,840	1,400	1,378	5	6,890	112.8.21	112.8.24	112080848	
										112.9.20	112.9.22	112092100	
										112.10.20	112.10.24	112101976	
										112.11.22	112.11.24	112112879	
										112.12.20	112.12.22	112123353	

附件二

112年度 編制內專任教師、專案教師本俸差額執行表

序號	教師姓名 註1	系所	職級	每月本俸			每月補助 差額註2	補助 總月數	合計 補助金額	傳票日期 註3	付款完成日 註4	原始憑證 冊編號	備註
				調整前	調整後	差異							
381	王○詞	機械與機電工程學系	助理教授	33,410	34,770	1,360	1,336	7	9,352	112.1.12	112.1.16	111011522	
										112.2.22	112.2.24	111021789	
										112.3.22	112.3.24	111032243	
										112.4.20	112.4.24	111041547	
										112.5.22	112.5.24	111052391	
										112.6.19	112.6.21	111062365	
										112.7.19	112.7.24	111071914	
	王○詞	機械與機電工程學系	助理教授	34,440	35,840	1,400	1,378	5	6,890	112.8.21	112.8.24	112080848	
										112.9.20	112.9.22	112092100	
										112.10.20	112.10.24	112101976	
										112.11.22	112.11.24	112112879	
										112.12.20	112.12.22	112123353	
382	吳○勳	土木工程學系	助理教授	33,410	34,770	1,360	1,336	7	9,352	112.1.12	112.1.16	111011522	
										112.2.22	112.2.24	111021789	
										112.3.22	112.3.24	111032243	
										112.4.20	112.4.24	111041547	
										112.5.22	112.5.24	111052391	
										112.6.19	112.6.21	111062365	
										112.7.19	112.7.24	111071914	
	吳○勳	土木工程學系	助理教授	34,440	35,840	1,400	1,378	5	6,890	112.8.21	112.8.24	112080848	
										112.9.20	112.9.22	112092100	
										112.10.20	112.10.24	112101976	
										112.11.22	112.11.24	112112879	
										112.12.20	112.12.22	112123353	

附件二

112年度 編制內專任教師、專案教師本俸差額執行表

序號	教師姓名 註1	系所	職級	每月本俸			每月補助 差額註2	補助 總月數	合計 補助金額	傳票日期 註3	付款完成日 註4	原始憑證 冊編號	備註
				調整前	調整後	差異							
383	林○傑	資訊工程學系	助理教授	33,410	34,770	1,360	1,336	7	9,352	112.1.12	112.1.16	111011522	
										112.2.22	112.2.24	111021789	
										112.3.22	112.3.24	111032243	
										112.4.20	112.4.24	111041547	
										112.5.22	112.5.24	111052391	
										112.6.19	112.6.21	111062365	
										112.7.19	112.7.24	111071914	
	林○傑	資訊工程學系	助理教授	34,440	35,840	1,400	1,378	5	6,890	112.8.21	112.8.24	112080848	
										112.9.20	112.9.22	112092100	
										112.10.20	112.10.24	112101976	
										112.11.22	112.11.24	112112879	
										112.12.20	112.12.22	112123353	
384	吳○鋒	電機工程學系	助理教授	33,410	34,770	1,360	1,336	7	9,352	112.1.12	112.1.16	111011522	
										112.2.22	112.2.24	111021789	
										112.3.22	112.3.24	111032243	
										112.4.20	112.4.24	111041547	
										112.5.22	112.5.24	111052391	
										112.6.19	112.6.21	111062365	
										112.7.19	112.7.24	111071914	
	吳○鋒	電機工程學系	助理教授	34,440	35,840	1,400	1,378	5	6,890	112.8.21	112.8.24	112080848	
										112.9.20	112.9.22	112092100	
										112.10.20	112.10.24	112101976	
										112.11.22	112.11.24	112112879	
										112.12.20	112.12.22	112123353	

附件二

112年度 編制內專任教師、專案教師本俸差額執行表

序號	教師姓名 註1	系所	職級	每月本俸			每月補助 差額註2	補助 總月數	合計 補助金額	傳票日期 註3	付款完成日 註4	原始憑證 冊編號	備註
				調整前	調整後	差異							
385	何○清	法國語文學系	助理教授	33,410	34,770	1,360	1,336	7	9,352	112.1.12	112.1.16	111011522	
										112.2.22	112.2.24	111021789	
										112.3.22	112.3.24	111032243	
										112.4.20	112.4.24	111041547	
										112.5.22	112.5.24	111052391	
										112.6.19	112.6.21	111062365	
										112.7.19	112.7.24	111071914	
	何○清	法國語文學系	助理教授	34,440	35,840	1,400	1,378	5	6,890	112.8.21	112.8.24	112080848	
										112.9.20	112.9.22	112092100	
										112.10.20	112.10.24	112101976	
										112.11.22	112.11.24	112112879	
										112.12.20	112.12.22	112123353	
386	張○凌	財務金融學系	助理教授	33,410	34,770	1,360	1,336	7	9,352	112.1.12	112.1.16	111011522	
										112.2.22	112.2.24	111021789	
										112.3.22	112.3.24	111032243	
										112.4.20	112.4.24	111041547	
										112.5.22	112.5.24	111052391	
										112.6.19	112.6.21	111062365	
										112.7.19	112.7.24	111071914	
	張○凌	財務金融學系	助理教授	34,440	35,840	1,400	1,378	5	6,890	112.8.21	112.8.24	112080848	
										112.9.20	112.9.22	112092100	
										112.10.20	112.10.24	112101976	
										112.11.22	112.11.24	112112879	
										112.12.20	112.12.22	112123353	

附件二

112年度 編制內專任教師、專案教師本俸差額執行表

序號	教師姓名 註1	系所	職級	每月本俸			每月補助 差額註2	補助 總月數	合計 補助金額	傳票日期 註3	付款完成日 註4	原始憑證 冊編號	備註
				調整前	調整後	差異							
387	邱○忠	財務金融學系	助理教授	33,410	34,770	1,360	1,336	12	16,032	112.1.12	112.1.16	111011522	
										112.2.22	112.2.24	111021789	
										112.3.22	112.3.24	111032243	
										112.4.20	112.4.24	111041547	
										112.5.22	112.5.24	111052391	
										112.6.19	112.6.21	111062365	
										112.7.19	112.7.24	111071914	
										112.8.21	112.8.24	112080848	
										112.9.20	112.9.22	112092100	
										112.10.20	112.10.24	112101976	
										112.11.22	112.11.24	112112879	
										112.12.20	112.12.22	112123353	
388	高○園	中國文學學系	教授	56,930	59,250	2,320	2,277	7	15,939	112.1.12	112.1.16	111011522	
										112.2.22	112.2.24	111021789	
										112.3.22	112.3.24	111032243	
										112.4.20	112.4.24	111041547	
										112.5.22	112.5.24	111052391	
										112.6.19	112.6.21	111062365	
										112.7.19	112.7.24	111071914	
389	李○忠	教育科技學系	教授	56,930	59,250	2,320	2,277	7	15,939	112.1.12	112.1.16	111011522	
										112.2.22	112.2.24	111021789	
										112.3.22	112.3.24	111032243	
										112.4.20	112.4.24	111041547	
										112.5.22	112.5.24	111052391	
										112.6.19	112.6.21	111062365	
										112.7.19	112.7.24	111071914	

附件二

112年度 編制內專任教師、專案教師本俸差額執行表

序號	教師姓名 註1	系所	職級	每月本俸			每月補助 差額註2	補助 總月數	合計 補助金額	傳票日期 註3	付款完成日 註4	原始憑證 冊編號	備註
				調整前	調整後	差異							
390	李○雄	企業管理學系	教授	56,930	59,250	2,320	2,277	7	15,939	112.1.12	112.1.16	111011522	
										112.2.22	112.2.24	111021789	
										112.3.22	112.3.24	111032243	
										112.4.20	112.4.24	111041547	
										112.5.22	112.5.24	111052391	
										112.6.19	112.6.21	111062365	
										112.7.19	112.7.24	111071914	
391	王○家	體育教學與活 動組	助理教授	32,385	33,700	1,315	1,295	7	9,065	112.1.12	112.1.16	111011522	
										112.2.22	112.2.24	111021789	
										112.3.22	112.3.24	111032243	
										112.4.20	112.4.24	111041547	
										112.5.22	112.5.24	111052391	
										112.6.19	112.6.21	111062365	
										112.7.19	112.7.24	111071914	
	王○家	體育教學與活 動組	助理教授	33,410	34,770	1,360	1,336	5	6,680	112.8.21	112.8.24	112080848	
										112.9.20	112.9.22	112092100	
										112.10.20	112.10.24	112101976	
										112.11.22	112.11.24	112112879	
										112.12.20	112.12.22	112123353	
392	羅○勻	體育教學與活 動組	助理教授	32,385	33,700	1,315	1,295	7	9,065	112.1.12	112.1.16	111011522	
										112.2.22	112.2.24	111021789	
										112.3.22	112.3.24	111032243	
										112.4.20	112.4.24	111041547	
										112.5.22	112.5.24	111052391	
										112.6.19	112.6.21	111062365	
										112.7.19	112.7.24	111071914	

附件二

112年度 編制內專任教師、專案教師本俸差額執行表

序號	教師姓名 註1	系所	職級	每月本俸			每月補助 差額註2	補助 總月數	合計 補助金額	傳票日期 註3	付款完成日 註4	原始憑證 冊編號	備註
				調整前	調整後	差異							
	羅○勻	體育教學與活動組	助理教授	33,410	34,770	1,360	1,336	5	6,680	112.8.21 112.9.20 112.10.20 112.11.22 112.12.20	112.8.24 112.9.22 112.10.24 112.11.24 112.12.22	112080848 112092100 112101976 112112879 112123353	
393	楊○梅	中國文學學系	助理教授	32,385	33,700	1,315	1,295	7	9,065	112.1.12 112.2.22 112.3.22 112.4.20 112.5.22 112.6.19 112.7.19	112.1.16 112.2.24 112.3.24 112.4.24 112.5.24 112.6.21 112.7.24	111011522 111021789 111032243 111041547 111052391 111062365 111071914	
	楊○梅	中國文學學系	助理教授	33,410	34,770	1,360	1,336	5	6,680	112.8.21 112.9.20 112.10.20 112.11.22 112.12.20	112.8.24 112.9.22 112.10.24 112.11.24 112.12.22	112080848 112092100 112101976 112112879 112123353	
394	吳○傑	歷史學系	助理教授	32,385	33,700	1,315	1,295	7	9,065	112.1.12 112.2.22 112.3.22 112.4.20 112.5.22 112.6.19 112.7.19	112.1.16 112.2.24 112.3.24 112.4.24 112.5.24 112.6.21 112.7.24	111011522 111021789 111032243 111041547 111052391 111062365 111071914	
	吳○傑	歷史學系	助理教授	33,410	34,770	1,360	1,336	5	6,680	112.8.21 112.9.20 112.10.20 112.11.22 112.12.20	112.8.24 112.9.22 112.10.24 112.11.24 112.12.22	112080848 112092100 112101976 112112879 112123353	

附件二

112年度 編制內專任教師、專案教師本俸差額執行表

序號	教師姓名 註1	系所	職級	每月本俸			每月補助 差額註2	補助 總月數	合計 補助金額	傳票日期 註3	付款完成日 註4	原始憑證 冊編號	備註
				調整前	調整後	差異							
395	劉○帆	大眾傳播學系	助理教授	32,385	33,700	1,315	1,295	7	9,065	112.1.12	112.1.16	111011522	
										112.2.22	112.2.24	111021789	
										112.3.22	112.3.24	111032243	
										112.4.20	112.4.24	111041547	
										112.5.22	112.5.24	111052391	
										112.6.19	112.6.21	111062365	
										112.7.19	112.7.24	111071914	
	劉○帆	大眾傳播學系	助理教授	33,410	34,770	1,360	1,336	5	6,680	112.8.21	112.8.24	112080848	
										112.9.20	112.9.22	112092100	
										112.10.20	112.10.24	112101976	
										112.11.22	112.11.24	112112879	
										112.12.20	112.12.22	112123353	
396	陳○思	教育與未來設計學系	助理教授	32,385	33,700	1,315	1,295	7	9,065	112.1.12	112.1.16	111011522	
										112.2.22	112.2.24	111021789	
										112.3.22	112.3.24	111032243	
										112.4.20	112.4.24	111041547	
										112.5.22	112.5.24	111052391	
										112.6.19	112.6.21	111062365	
										112.7.19	112.7.24	111071914	
	陳○思	教育與未來設計學系	助理教授	33,410	34,770	1,360	1,336	5	6,680	112.8.21	112.8.24	112080848	
										112.9.20	112.9.22	112092100	
										112.10.20	112.10.24	112101976	
										112.11.22	112.11.24	112112879	
										112.12.20	112.12.22	112123353	

附件二

112年度 編制內專任教師、專案教師本俸差額執行表

序號	教師姓名 註1	系所	職級	每月本俸			每月補助 差額註2	補助 總月數	合計 補助金額	傳票日期 註3	付款完成日 註4	原始憑證 冊編號	備註
				調整前	調整後	差異							
397	吳○倫	資訊工程學系	助理教授	32,385	33,700	1,315	1,295	7	9,065	112.1.12	112.1.16	111011522	
										112.2.22	112.2.24	111021789	
										112.3.22	112.3.24	111032243	
										112.4.20	112.4.24	111041547	
										112.5.22	112.5.24	111052391	
										112.6.19	112.6.21	111062365	
										112.7.19	112.7.24	111071914	
吳○倫	資訊工程學系	助理教授	33,410	34,770	1,360	1,336	5	6,680	112.8.21	112.8.24	112080848		
									112.9.20	112.9.22	112092100		
									112.10.20	112.10.24	112101976		
									112.11.22	112.11.24	112112879		
									112.12.20	112.12.22	112123353		
398	陳○祥	資訊工程學系	助理教授	32,385	33,700	1,315	1,295	7	9,065	112.1.12	112.1.16	111011522	
										112.2.22	112.2.24	111021789	
										112.3.22	112.3.24	111032243	
										112.4.20	112.4.24	111041547	
										112.5.22	112.5.24	111052391	
										112.6.19	112.6.21	111062365	
										112.7.19	112.7.24	111071914	
陳○祥	資訊工程學系	助理教授	33,410	34,770	1,360	1,336	5	6,680	112.8.21	112.8.24	112080848		
									112.9.20	112.9.22	112092100		
									112.10.20	112.10.24	112101976		
									112.11.22	112.11.24	112112879		
									112.12.20	112.12.22	112123353		

附件二

112年度 編制內專任教師、專案教師本俸差額執行表

序號	教師姓名 註1	系所	職級	每月本俸			每月補助 差額註2	補助 總月數	合計 補助金額	傳票日期 註3	付款完成日 註4	原始憑證 冊編號	備註
				調整前	調整後	差異							
399	陳○靜	法國語文學系	助理教授	32,385	33,700	1,315	1,295	7	9,065	112.1.12	112.1.16	111011522	
										112.2.22	112.2.24	111021789	
										112.3.22	112.3.24	111032243	
										112.4.20	112.4.24	111041547	
										112.5.22	112.5.24	111052391	
										112.6.19	112.6.21	111062365	
										112.7.19	112.7.24	111071914	
	陳○靜	法國語文學系	助理教授	33,410	34,770	1,360	1,336	5	6,680	112.8.21	112.8.24	112080848	
										112.9.20	112.9.22	112092100	
										112.10.20	112.10.24	112101976	
										112.11.22	112.11.24	112112879	
										112.12.20	112.12.22	112123353	
400	樋○○郎	日本語文學系	助理教授	32,385	33,700	1,315	1,295	7	9,065	112.1.12	112.1.16	111011522	
										112.2.22	112.2.24	111021789	
										112.3.22	112.3.24	111032243	
										112.4.20	112.4.24	111041547	
										112.5.22	112.5.24	111052391	
										112.6.19	112.6.21	111062365	
										112.7.19	112.7.24	111071914	
	樋○○郎	日本語文學系	助理教授	33,410	34,770	1,360	1,336	5	6,680	112.8.21	112.8.24	112080848	
										112.9.20	112.9.22	112092100	
										112.10.20	112.10.24	112101976	
										112.11.22	112.11.24	112112879	
										112.12.20	112.12.22	112123353	

附件二

112年度 編制內專任教師、專案教師本俸差額執行表

序號	教師姓名 註1	系所	職級	每月本俸			每月補助 差額註2	補助 總月數	合計 補助金額	傳票日期 註3	付款完成日 註4	原始憑證 冊編號	備註
				調整前	調整後	差異							
401	吳○書	英文學系	助理教授	32,385	33,700	1,315	1,295	7	9,065	112.1.12	112.1.16	111011522	
										112.2.22	112.2.24	111021789	
										112.3.22	112.3.24	111032243	
										112.4.20	112.4.24	111041547	
										112.5.22	112.5.24	111052391	
										112.6.19	112.6.21	111062365	
										112.7.19	112.7.24	111071914	
	吳○書	英文學系	助理教授	33,410	34,770	1,360	1,336	5	6,680	112.8.21	112.8.24	112080848	
										112.9.20	112.9.22	112092100	
										112.10.20	112.10.24	112101976	
										112.11.22	112.11.24	112112879	
										112.12.20	112.12.22	112123353	
402	張○英	英文學系	助理教授	32,385	33,700	1,315	1,295	7	9,065	112.1.12	112.1.16	111011522	
										112.2.22	112.2.24	111021789	
										112.3.22	112.3.24	111032243	
										112.4.20	112.4.24	111041547	
										112.5.22	112.5.24	111052391	
										112.6.19	112.6.21	111062365	
										112.7.19	112.7.24	111071914	
	張○英	英文學系	助理教授	33,410	34,770	1,360	1,336	5	6,680	112.8.21	112.8.24	112080848	
										112.9.20	112.9.22	112092100	
										112.10.20	112.10.24	112101976	
										112.11.22	112.11.24	112112879	
										112.12.20	112.12.22	112123353	

附件二

112年度 編制內專任教師、專案教師本俸差額執行表

序號	教師姓名 註1	系所	職級	每月本俸			每月補助 差額註2	補助 總月數	合計 補助金額	傳票日期 註3	付款完成日 註4	原始憑證 冊編號	備註
				調整前	調整後	差異							
403	孟○璿	財務金融學系	助理教授	32,385	33,700	1,315	1,295	7	9,065	112.1.12	112.1.16	111011522	
										112.2.22	112.2.24	111021789	
										112.3.22	112.3.24	111032243	
										112.4.20	112.4.24	111041547	
										112.5.22	112.5.24	111052391	
										112.6.19	112.6.21	111062365	
										112.7.19	112.7.24	111071914	
	孟○璿	財務金融學系	助理教授	33,410	34,770	1,360	1,336	5	6,680	112.8.21	112.8.24	112080848	
										112.9.20	112.9.22	112092100	
										112.10.20	112.10.24	112101976	
										112.11.22	112.11.24	112112879	
										112.12.20	112.12.22	112123353	
404	陳○鈴	企業管理學系	助理教授	32,385	33,700	1,315	1,295	7	9,065	112.1.12	112.1.16	111011522	
										112.2.22	112.2.24	111021789	
										112.3.22	112.3.24	111032243	
										112.4.20	112.4.24	111041547	
										112.5.22	112.5.24	111052391	
										112.6.19	112.6.21	111062365	
										112.7.19	112.7.24	111071914	
	陳○鈴	企業管理學系	助理教授	33,410	34,770	1,360	1,336	5	6,680	112.8.21	112.8.24	112080848	
										112.9.20	112.9.22	112092100	
										112.10.20	112.10.24	112101976	
										112.11.22	112.11.24	112112879	
										112.12.20	112.12.22	112123353	

附件二

112年度 編制內專任教師、專案教師本俸差額執行表

序號	教師姓名 註1	系所	職級	每月本俸			每月補助 差額註2	補助 總月數	合計 補助金額	傳票日期 註3	付款完成日 註4	原始憑證 冊編號	備註
				調整前	調整後	差異							
405	陳○淨	中國文學學系	助理教授	32,385	33,700	1,315	1,295	12	15,540	112.1.12	112.1.16	111011522	
										112.2.22	112.2.24	111021789	
										112.3.22	112.3.24	111032243	
										112.4.20	112.4.24	111041547	
										112.5.22	112.5.24	111052391	
										112.6.19	112.6.21	111062365	
										112.7.19	112.7.24	111071914	
										112.8.21	112.8.24	112080848	
										112.9.20	112.9.22	112092100	
										112.10.20	112.10.24	112101976	
										112.11.22	112.11.24	112112879	
										112.12.20	112.12.22	112123353	
406	傅○凱	體育教學與活 動組	助理教授	31,355	32,630	1,275	1,254	7	8,778	112.1.12	112.1.16	111011522	
										112.2.22	112.2.24	111021789	
										112.3.22	112.3.24	111032243	
										112.4.20	112.4.24	111041547	
										112.5.22	112.5.24	111052391	
										112.6.19	112.6.21	111062365	
										112.7.19	112.7.24	111071914	
	傅○凱	體育教學與活 動組	助理教授	32,385	33,700	1,315	1,295	5	6,475	112.8.21	112.8.24	112080848	
										112.9.20	112.9.22	112092100	
										112.10.20	112.10.24	112101976	
										112.11.22	112.11.24	112112879	
										112.12.20	112.12.22	112123353	

附件二

112年度 編制內專任教師、專案教師本俸差額執行表

序號	教師姓名 註1	系所	職級	每月本俸			每月補助 差額註2	補助 總月數	合計 補助金額	傳票日期 註3	付款完成日 註4	原始憑證 冊編號	備註
				調整前	調整後	差異							
407	陳○汀	資訊與圖書館 學系	助理教授	31,355	32,630	1,275	1,254	7	8,778	112.1.12	112.1.16	111011522	
										112.2.22	112.2.24	111021789	
										112.3.22	112.3.24	111032243	
										112.4.20	112.4.24	111041547	
										112.5.22	112.5.24	111052391	
										112.6.19	112.6.21	111062365	
										112.7.19	112.7.24	111071914	
	陳○汀	資訊與圖書館 學系	助理教授	32,385	33,700	1,315	1,295	5	6,475	112.8.21	112.8.24	112080848	
										112.9.20	112.9.22	112092100	
										112.10.20	112.10.24	112101976	
										112.11.22	112.11.24	112112879	
										112.12.20	112.12.22	112123353	
408	蕭○銘	資訊與圖書館 學系	助理教授	31,355	32,630	1,275	1,254	7	8,778	112.1.12	112.1.16	111011522	
										112.2.22	112.2.24	111021789	
										112.3.22	112.3.24	111032243	
										112.4.20	112.4.24	111041547	
										112.5.22	112.5.24	111052391	
										112.6.19	112.6.21	111062365	
										112.7.19	112.7.24	111071914	
	蕭○銘	資訊與圖書館 學系	助理教授	32,385	33,700	1,315	1,295	5	6,475	112.8.21	112.8.24	112080848	
										112.9.20	112.9.22	112092100	
										112.10.20	112.10.24	112101976	
										112.11.22	112.11.24	112112879	
										112.12.20	112.12.22	112123353	

附件二

112年度 編制內專任教師、專案教師本俸差額執行表

序號	教師姓名 註1	系所	職級	每月本俸			每月補助 差額註2	補助 總月數	合計 補助金額	傳票日期 註3	付款完成日 註4	原始憑證 冊編號	備註
				調整前	調整後	差異							
409	邱○達	教育與未來設計學系	助理教授	31,355	32,630	1,275	1,254	7	8,778	112.1.12	112.1.16	111011522	
										112.2.22	112.2.24	111021789	
										112.3.22	112.3.24	111032243	
										112.4.20	112.4.24	111041547	
										112.5.22	112.5.24	111052391	
										112.6.19	112.6.21	111062365	
										112.7.19	112.7.24	111071914	
邱○達	教育與未來設計學系	助理教授	32,385	33,700	1,315	1,295	5	6,475	112.8.21	112.8.24	112080848		
									112.9.20	112.9.22	112092100		
									112.10.20	112.10.24	112101976		
									112.11.22	112.11.24	112112879		
									112.12.20	112.12.22	112123353		
410	黃○慧	土木工程學系	助理教授	31,355	32,630	1,275	1,254	7	8,778	112.1.12	112.1.16	111011522	
										112.2.22	112.2.24	111021789	
										112.3.22	112.3.24	111032243	
										112.4.20	112.4.24	111041547	
										112.5.22	112.5.24	111052391	
										112.6.19	112.6.21	111062365	
										112.7.19	112.7.24	111071914	
黃○慧	土木工程學系	助理教授	32,385	33,700	1,315	1,295	5	6,475	112.8.21	112.8.24	112080848		
									112.9.20	112.9.22	112092100		
									112.10.20	112.10.24	112101976		
									112.11.22	112.11.24	112112879		
									112.12.20	112.12.22	112123353		

附件二

112年度 編制內專任教師、專案教師本俸差額執行表

序號	教師姓名 註1	系所	職級	每月本俸			每月補助 差額註2	補助 總月數	合計 補助金額	傳票日期 註3	付款完成日 註4	原始憑證 冊編號	備註
				調整前	調整後	差異							
411	胡○妝	資訊工程學系	助理教授	31,355	32,630	1,275	1,254	7	8,778	112.1.12	112.1.16	111011522	
										112.2.22	112.2.24	111021789	
										112.3.22	112.3.24	111032243	
										112.4.20	112.4.24	111041547	
										112.5.22	112.5.24	111052391	
										112.6.19	112.6.21	111062365	
										112.7.19	112.7.24	111071914	
	胡○妝	資訊工程學系	助理教授	32,385	33,700	1,315	1,295	5	6,475	112.8.21	112.8.24	112080848	
										112.9.20	112.9.22	112092100	
										112.10.20	112.10.24	112101976	
										112.11.22	112.11.24	112112879	
										112.12.20	112.12.22	112123353	
412	黃○肯	水資源及環境 工程學系	助理教授	31,355	32,630	1,275	1,254	7	8,778	112.1.12	112.1.16	111011522	
										112.2.22	112.2.24	111021789	
										112.3.22	112.3.24	111032243	
										112.4.20	112.4.24	111041547	
										112.5.22	112.5.24	111052391	
										112.6.19	112.6.21	111062365	
										112.7.19	112.7.24	111071914	
	黃○肯	水資源及環境 工程學系	助理教授	32,385	33,700	1,315	1,295	5	6,475	112.8.21	112.8.24	112080848	
										112.9.20	112.9.22	112092100	
										112.10.20	112.10.24	112101976	
										112.11.22	112.11.24	112112879	
										112.12.20	112.12.22	112123353	

附件二

112年度 編制內專任教師、專案教師本俸差額執行表

序號	教師姓名 註1	系所	職級	每月本俸			每月補助 差額註2	補助 總月數	合計 補助金額	傳票日期 註3	付款完成日 註4	原始憑證 冊編號	備註
				調整前	調整後	差異							
413	陳○倩	英文學系	助理教授	31,355	32,630	1,275	1,254	7	8,778	112.1.12	112.1.16	111011522	
										112.2.22	112.2.24	111021789	
										112.3.22	112.3.24	111032243	
										112.4.20	112.4.24	111041547	
										112.5.22	112.5.24	111052391	
										112.6.19	112.6.21	111062365	
										112.7.19	112.7.24	111071914	
	陳○倩	英文學系	助理教授	32,385	33,700	1,315	1,295	5	6,475	112.8.21	112.8.24	112080848	
										112.9.20	112.9.22	112092100	
										112.10.20	112.10.24	112101976	
										112.11.22	112.11.24	112112879	
										112.12.20	112.12.22	112123353	
414	李○進	西班牙語文學 系	助理教授	31,355	32,630	1,275	1,254	7	8,778	112.1.12	112.1.16	111011522	
										112.2.22	112.2.24	111021789	
										112.3.22	112.3.24	111032243	
										112.4.20	112.4.24	111041547	
										112.5.22	112.5.24	111052391	
										112.6.19	112.6.21	111062365	
										112.7.19	112.7.24	111071914	
	李○進	西班牙語文學 系	助理教授	32,385	33,700	1,315	1,295	5	6,475	112.8.21	112.8.24	112080848	
										112.9.20	112.9.22	112092100	
										112.10.20	112.10.24	112101976	
										112.11.22	112.11.24	112112879	
										112.12.20	112.12.22	112123353	

附件二

112年度 編制內專任教師、專案教師本俸差額執行表

序號	教師姓名 註1	系所	職級	每月本俸			每月補助 差額註2	補助 總月數	合計 補助金額	傳票日期 註3	付款完成日 註4	原始憑證 冊編號	備註
				調整前	調整後	差異							
415	黃○睿	財務金融學系	助理教授	31,355	32,630	1,275	1,254	7	8,778	112.1.12	112.1.16	111011522	
										112.2.22	112.2.24	111021789	
										112.3.22	112.3.24	111032243	
										112.4.20	112.4.24	111041547	
										112.5.22	112.5.24	111052391	
										112.6.19	112.6.21	111062365	
										112.7.19	112.7.24	111071914	
黃○睿	財務金融學系	助理教授	32,385	33,700	1,315	1,295	5	6,475	112.8.21	112.8.24	112080848		
									112.9.20	112.9.22	112092100		
									112.10.20	112.10.24	112101976		
									112.11.22	112.11.24	112112879		
									112.12.20	112.12.22	112123353		
416	洪○昌	財務金融學系	助理教授	31,355	32,630	1,275	1,254	7	8,778	112.1.12	112.1.16	111011522	
										112.2.22	112.2.24	111021789	
										112.3.22	112.3.24	111032243	
										112.4.20	112.4.24	111041547	
										112.5.22	112.5.24	111052391	
										112.6.19	112.6.21	111062365	
										112.7.19	112.7.24	111071914	
洪○昌	財務金融學系	助理教授	32,385	33,700	1,315	1,295	5	6,475	112.8.21	112.8.24	112080848		
									112.9.20	112.9.22	112092100		
									112.10.20	112.10.24	112101976		
									112.11.22	112.11.24	112112879		
									112.12.20	112.12.22	112123353		

附件二

112年度 編制內專任教師、專案教師本俸差額執行表

序號	教師姓名 註1	系所	職級	每月本俸			每月補助 差額註2	補助 總月數	合計 補助金額	傳票日期 註3	付款完成日 註4	原始憑證 冊編號	備註
				調整前	調整後	差異							
417	廖○漢	電機工程學系	助理教授	31,355	32,630	1,275	1,254	12	15,048	112.1.12	112.1.16	111011522	
										112.2.22	112.2.24	111021789	
										112.3.22	112.3.24	111032243	
										112.4.20	112.4.24	111041547	
										112.5.22	112.5.24	111052391	
										112.6.19	112.6.21	111062365	
418	羅○芳	西班牙語文學 系	助理教授	31,355	32,630	1,275	1,254	12	15,048	112.7.19	112.7.24	111071914	
										112.8.21	112.8.24	112080848	
										112.9.20	112.9.22	112092100	
										112.10.20	112.10.24	112101976	
										112.11.22	112.11.24	112112879	
										112.12.20	112.12.22	112123353	
419	劉○娟	資訊傳播學系	副教授	53,305	55,480	2,175	2,132	7	14,924	112.1.12	112.1.16	111011522	
										112.2.22	112.2.24	111021789	
										112.3.22	112.3.24	111032243	
										112.4.20	112.4.24	111041547	
										112.5.22	112.5.24	111052391	
										112.6.19	112.6.21	111062365	
420	陳○武	英文學系	副教授	53,305	55,480	2,175	2,132	7	14,924	112.7.19	112.7.24	111071914	
										112.1.12	112.1.16	111011522	
										112.2.22	112.2.24	111021789	
										112.3.22	112.3.24	111032243	
										112.4.20	112.4.24	111041547	
										112.5.22	112.5.24	111052391	
	112.6.19	112.6.21	111062365										

附件二

112年度 編制內專任教師、專案教師本俸差額執行表

序號	教師姓名 註1	系所	職級	每月本俸			每月補助 差額註2	補助 總月數	合計 補助金額	傳票日期 註3	付款完成日 註4	原始憑證 冊編號	備註
				調整前	調整後	差異							
421	洪○丰	產業經濟學系	教授	56,930	59,250	2,320	2,277	5	11,385	112.8.21	112.8.24	112080848	
										112.9.20	112.9.22	112092100	
										112.10.20	112.10.24	112101976	
										112.11.22	112.11.24	112112879	
										112.12.20	112.12.22	112123353	
422	林○蒨	產業經濟學系	教授	56,930	59,250	2,320	2,277	5	11,385	112.8.21	112.8.24	112080848	
										112.9.20	112.9.22	112092100	
										112.10.20	112.10.24	112101976	
										112.11.22	112.11.24	112112879	
										112.12.20	112.12.22	112123353	
423	趙○民	中國文學學系	約聘專案教授	40,270	41,910	1,640	1,611	7	11,277	112.1.12	112.1.16	111011522	
										112.2.22	112.2.24	111021789	
										112.3.22	112.3.24	111032243	
										112.4.20	112.4.24	111041547	
										112.5.22	112.5.24	111052391	
										112.6.19	112.6.21	111062365	
										112.7.19	112.7.24	111071914	
424	楊○娟	法國語文學系	約聘專案教授	40,270	41,910	1,640	1,611	7	11,277	112.1.12	112.1.16	111011522	
										112.2.22	112.2.24	111021789	
										112.3.22	112.3.24	111032243	
										112.4.20	112.4.24	111041547	
										112.5.22	112.5.24	111052391	
										112.6.19	112.6.21	111062365	
										112.7.19	112.7.24	111071914	

附件二

112年度 編制內專任教師、專案教師本俸差額執行表

序號	教師姓名 註1	系所	職級	每月本俸			每月補助 差額註2	補助 總月數	合計 補助金額	傳票日期 註3	付款完成日 註4	原始憑證 冊編號	備註
				調整前	調整後	差異							
425	黃○民	英文學系	約聘專案教授	40,270	41,910	1,640	1,611	7	11,277	112.1.12	112.1.16	111011522	
										112.2.22	112.2.24	111021789	
										112.3.22	112.3.24	111032243	
										112.4.20	112.4.24	111041547	
										112.5.22	112.5.24	111052391	
										112.6.19	112.6.21	111062365	
										112.7.19	112.7.24	111071914	
426	邱○榮	財務金融學系	約聘專案教授	40,270	41,910	1,640	1,611	7	11,277	112.1.12	112.1.16	111011522	
										112.2.22	112.2.24	111021789	
										112.3.22	112.3.24	111032243	
										112.4.20	112.4.24	111041547	
										112.5.22	112.5.24	111052391	
										112.6.19	112.6.21	111062365	
										112.7.19	112.7.24	111071914	
427	林○祥	財務金融學系	約聘專案教授	40,270	41,910	1,640	1,611	7	11,277	112.1.12	112.1.16	111011522	
										112.2.22	112.2.24	111021789	
										112.3.22	112.3.24	111032243	
										112.4.20	112.4.24	111041547	
										112.5.22	112.5.24	111052391	
										112.6.19	112.6.21	111062365	
										112.7.19	112.7.24	111071914	
428	胡○淵	產業經濟學系	副教授	53,305	55,480	2,175	2,132	5	10,660	112.8.21	112.8.24	112080848	
										112.9.20	112.9.22	112092100	
										112.10.20	112.10.24	112101976	
										112.11.22	112.11.24	112112879	
										112.12.20	112.12.22	112123353	

附件二

112年度 編制內專任教師、專案教師本俸差額執行表

序號	教師姓名 註1	系所	職級	每月本俸			每月補助 差額註2	補助 總月數	合計 補助金額	傳票日期 註3	付款完成日 註4	原始憑證 冊編號	備註
				調整前	調整後	差異							
429	洪○文	產業經濟學系	副教授	53,305	55,480	2,175	2,132	5	10,660	112.8.21 112.9.20 112.10.20 112.11.22 112.12.20	112.8.24 112.9.22 112.10.24 112.11.24 112.12.22	112080848 112092100 112101976 112112879 112123353	
430	李○發	產業經濟學系	副教授	53,305	55,480	2,175	2,132	5	10,660	112.8.21 112.9.20 112.10.20 112.11.22 112.12.20	112.8.24 112.9.22 112.10.24 112.11.24 112.12.22	112080848 112092100 112101976 112112879 112123353	
431	蔡○芳	產業經濟學系	教授	51,250	53,330	2,080	2,050	5	10,250	112.8.21 112.9.20 112.10.20 112.11.22 112.12.20	112.8.24 112.9.22 112.10.24 112.11.24 112.12.22	112080848 112092100 112101976 112112879 112123353	
432	池○聰	產業經濟學系	教授	51,250	53,330	2,080	2,050	5	10,250	112.8.21 112.9.20 112.10.20 112.11.22 112.12.20	112.8.24 112.9.22 112.10.24 112.11.24 112.12.22	112080848 112092100 112101976 112112879 112123353	
433	陳○穎	體育教學與活動組	約聘專案副教授	34,440	35,840	1,400	1,378	7	9,646	112.1.12 112.2.22 112.3.22 112.4.20 112.5.22 112.6.19 112.7.19	112.1.16 112.2.24 112.3.24 112.4.24 112.5.24 112.6.21 112.7.24	111011522 111021789 111032243 111041547 111052391 111062365 111071914	

附件二

112年度 編制內專任教師、專案教師本俸差額執行表

序號	教師姓名 註1	系所	職級	每月本俸			每月補助 差額註2	補助 總月數	合計 補助金額	傳票日期 註3	付款完成日 註4	原始憑證 冊編號	備註
				調整前	調整後	差異							
434	歐○○榮	資訊與圖書館 學系	約聘專案副 教授	34,440	35,840	1,400	1,378	7	9,646	112.1.12	112.1.16	111011522	
										112.2.22	112.2.24	111021789	
										112.3.22	112.3.24	111032243	
										112.4.20	112.4.24	111041547	
										112.5.22	112.5.24	111052391	
										112.6.19	112.6.21	111062365	
										112.7.19	112.7.24	111071914	
435	黃○進	資訊工程學系	約聘專案副 教授	34,440	35,840	1,400	1,378	7	9,646	112.1.12	112.1.16	111011522	
										112.2.22	112.2.24	111021789	
										112.3.22	112.3.24	111032243	
										112.4.20	112.4.24	111041547	
										112.5.22	112.5.24	111052391	
										112.6.19	112.6.21	111062365	
										112.7.19	112.7.24	111071914	
436	徐○輝	資訊工程學系	約聘專案副 教授	34,440	35,840	1,400	1,378	7	9,646	112.1.12	112.1.16	111011522	
										112.2.22	112.2.24	111021789	
										112.3.22	112.3.24	111032243	
										112.4.20	112.4.24	111041547	
										112.5.22	112.5.24	111052391	
										112.6.19	112.6.21	111062365	
										112.7.19	112.7.24	111071914	
437	宛 ○	航空太空工程 學系	約聘專案副 教授	34,440	35,840	1,400	1,378	7	9,646	112.1.12	112.1.16	111011522	
										112.2.22	112.2.24	111021789	
										112.3.22	112.3.24	111032243	
										112.4.20	112.4.24	111041547	
										112.5.22	112.5.24	111052391	
										112.6.19	112.6.21	111062365	
										112.7.19	112.7.24	111071914	

附件二

112年度 編制內專任教師、專案教師本俸差額執行表

序號	教師姓名 註1	系所	職級	每月本俸			每月補助 差額註2	補助 總月數	合計 補助金額	傳票日期 註3	付款完成日 註4	原始憑證 冊編號	備註
				調整前	調整後	差異							
438	張○興	水資源及環境 工程學系	約聘專案副 教授	34,440	35,840	1,400	1,378	7	9,646	112.1.12	112.1.16	111011522	
										112.2.22	112.2.24	111021789	
										112.3.22	112.3.24	111032243	
										112.4.20	112.4.24	111041547	
										112.5.22	112.5.24	111052391	
										112.6.19	112.6.21	111062365	
										112.7.19	112.7.24	111071914	
439	李○華	法國語文學系	約聘專案副 教授	34,440	35,840	1,400	1,378	7	9,646	112.1.12	112.1.16	111011522	
										112.2.22	112.2.24	111021789	
										112.3.22	112.3.24	111032243	
										112.4.20	112.4.24	111041547	
										112.5.22	112.5.24	111052391	
										112.6.19	112.6.21	111062365	
										112.7.19	112.7.24	111071914	
440	孫○華	日本語文學系	約聘專案副 教授	34,440	35,840	1,400	1,378	7	9,646	112.1.12	112.1.16	111011522	
										112.2.22	112.2.24	111021789	
										112.3.22	112.3.24	111032243	
										112.4.20	112.4.24	111041547	
										112.5.22	112.5.24	111052391	
										112.6.19	112.6.21	111062365	
										112.7.19	112.7.24	111071914	
441	黃○裕	英文學系	約聘專案副 教授	34,440	35,840	1,400	1,378	7	9,646	112.1.12	112.1.16	111011522	
										112.2.22	112.2.24	111021789	
										112.3.22	112.3.24	111032243	
										112.4.20	112.4.24	111041547	
										112.5.22	112.5.24	111052391	
										112.6.19	112.6.21	111062365	
										112.7.19	112.7.24	111071914	

附件二

112年度 編制內專任教師、專案教師本俸差額執行表

序號	教師姓名 註1	系所	職級	每月本俸			每月補助 差額註2	補助 總月數	合計 補助金額	傳票日期 註3	付款完成日 註4	原始憑證 冊編號	備註
				調整前	調整後	差異							
442	高○	產業經濟學系	教授	47,130	49,050	1,920	1,885	5	9,425	112.8.21 112.9.20 112.10.20 112.11.22 112.12.20	112.8.24 112.9.22 112.10.24 112.11.24 112.12.22	112080848 112092100 112101976 112112879 112123353	
443	劉○樺	產業經濟學系	副教授	40,270	41,910	1,640	1,611	5	8,055	112.8.21 112.9.20 112.10.20 112.11.22 112.12.20	112.8.24 112.9.22 112.10.24 112.11.24 112.12.22	112080848 112092100 112101976 112112879 112123353	
444	楊○傑	產業經濟學系	助理教授	34,440	35,840	1,400	1,378	5	6,890	112.8.21 112.9.20 112.10.20 112.11.22 112.12.20	112.8.24 112.9.22 112.10.24 112.11.24 112.12.22	112080848 112092100 112101976 112112879 112123353	
445	劉○梅	國際企業學系	教授	56,930	59,250	2,320	2,277	2	3,365	112.8.21 112.9.20	112.8.24 112.9.22	112080848 112092100	
總計									9,981,972				

註1：依教育部112年6月26日臺教高（三）字第1122201665號函，本項經費所補助之「專任教職員」包括編制內專任教師、專案教師、編制內職員；補助項目包括因應調薪增加之專任教師本俸、學術研究加給、主管加給、職員薪資及職員專業加給之差額。

註2：調薪基準以學校自訂標準辦理，但最高以調薪4%計算。舉例而言，學校自訂之調整前每月本俸為40,000元，調整後為41,645元，前後差異1,645元，超出調整前每月本俸之4%，因此能以本項經費支應之每月補助差額為1,600元（40,000*4%）。

註3：學校得採一次性支付或按月補助教師每月本俸調薪差額，倘以一次性補助之方式核銷，為利檢視是否符合補助4%上限之規定，請以按月補助之方式呈現成果報告之內容，並備註說明採一次性核銷（傳票日期及付款完成日則以實際執行日期為準）。

註4：「付款完成日」請填實際撥付款項日期—以實際轉帳日或支票到期日為認定基準，作成轉帳或付款傳票不屬於付款完成。本項經費在12月31日前，尚未發生債務關係或契約責任者，應即停止支用，其已發生之債務關係或契約責任者（已於12月31日前做應付傳票），應於次年1月15日截止支付。

附件三

編制內專任教師、專案教師學術研究加給
差額執行表

附件三

112年度 編制內專任教師、專案教師學術研究加給差額執行表

序號	教師姓名 註1	系所	職級	月支數額			每月補助 差額註2	補助 總月數	合計 補助金額	傳票日期 註3	付款完成日 註4	原始憑證 冊編號	備註
				調整前	調整後	差異							
1	劉○華	資訊管理學系	副教授	46,230	48,080	1,850	1,849	12	22,188	112.1.12 112.2.22 112.3.22 112.4.20 112.5.22 112.6.19 112.7.19 112.8.21 112.9.20 112.10.20 112.11.22 112.12.20	112.1.16 112.2.24 112.3.24 112.4.24 112.5.24 112.6.21 112.7.24 112.8.24 112.9.22 112.10.24 112.11.24 112.12.22	111011522 111021789 111032243 111041547 111052391 111062365 111071914 112080848 112092100 112101976 112112879 112123353	
2	洪○賓	體育教學與活動組	副教授	46,230	48,080	1,850	1,849	12	22,188				
3	覃○莉	體育教學與活動組	副教授	46,230	48,080	1,850	1,849	12	22,188				
4	張○弘	體育教學與活動組	副教授	46,230	48,080	1,850	1,849	12	22,188				
5	林○婷	體育教學與活動組	副教授	46,230	48,080	1,850	1,849	12	22,188				
6	王○邦	體育教學與活動組	副教授	46,230	48,080	1,850	1,849	12	22,188				
7	雷○娟	體育教學與活動組	副教授	46,230	48,080	1,850	1,849	12	22,188				
8	范○○敏	體育教學與活動組	副教授	46,230	48,080	1,850	1,849	12	22,188				
9	陳○文	體育教學與活動組	副教授	46,230	48,080	1,850	1,849	12	22,188				
10	陳○辰	體育教學與活動組	副教授	46,230	48,080	1,850	1,849	12	22,188				
11	趙○雯	體育教學與活動組	副教授	46,230	48,080	1,850	1,849	12	22,188				
12	毛○雯	體育教學與活動組	副教授	46,230	48,080	1,850	1,849	12	22,188				
13	陳○樺	體育教學與活動組	副教授	46,230	48,080	1,850	1,849	12	22,188				
14	黃○樹	體育教學與活動組	副教授	46,230	48,080	1,850	1,849	12	22,188				
15	宋○芳	資訊與圖書館學系	副教授	46,230	48,080	1,850	1,849	12	22,188				

附件三

112年度 編制內專任教師、專案教師學術研究加給差額執行表

序號	教師姓名 註1	系所	職級	月支數額			每月補助 差額註2	補助 總月數	合計 補助金額	傳票日期 註3	付款完成日 註4	原始憑證 冊編號	備註
				調整前	調整後	差異							
16	王○銘	通識與核心課程中心	副教授	46,230	48,080	1,850	1,849	12	22,188				
17	徐○銘	通識與核心課程中心	副教授	46,230	48,080	1,850	1,849	12	22,188				
18	王○康	通識與核心課程中心	副教授	46,230	48,080	1,850	1,849	12	22,188				
19	戴○茹	通識與核心課程中心	副教授	46,230	48,080	1,850	1,849	12	22,188				
20	李○君	教育心理與諮商研究所	副教授	46,230	48,080	1,850	1,849	12	22,188				
21	鄧○光	人工智慧學系	副教授	46,230	48,080	1,850	1,849	12	22,188	112.1.12	112.1.16	111011522	
22	林○輝	英文學系	副教授	46,230	48,080	1,850	1,849	12	22,188	112.2.22	112.2.24	111021789	
23	涂○芬	企業管理學系	副教授	46,230	48,080	1,850	1,849	12	22,188	112.3.22	112.3.24	111032243	
24	賴○玲	資訊與圖書館學系	副教授	46,230	48,080	1,850	1,849	12	22,188	112.4.20 112.5.22	112.4.24 112.5.24	111041547 111052391	
25	張○菩	資訊與圖書館學系	副教授	46,230	48,080	1,850	1,849	12	22,188	112.6.19 112.7.19	112.6.21 112.7.24	111062365 111071914	
26	林○甘	資訊與圖書館學系	副教授	46,230	48,080	1,850	1,849	12	22,188	112.8.21 112.9.20	112.8.24 112.9.22	112080848 112092100	
27	馬○浩	中國文學學系	副教授	46,230	48,080	1,850	1,849	12	22,188	112.10.20	112.10.24	112101976	
28	殷○培	中國文學學系	副教授	46,230	48,080	1,850	1,849	12	22,188	112.11.22	112.11.24	112112879	
29	陳○道	中國文學學系	副教授	46,230	48,080	1,850	1,849	12	22,188	112.12.20	112.12.22	112123353	
30	羅○純	中國文學學系	副教授	46,230	48,080	1,850	1,849	12	22,188				
31	許○萍	中國文學學系	副教授	46,230	48,080	1,850	1,849	12	22,188				
32	黃○倩	中國文學學系	副教授	46,230	48,080	1,850	1,849	12	22,188				
33	侯○綺	中國文學學系	副教授	46,230	48,080	1,850	1,849	12	22,188				
34	林○淑	中國文學學系	副教授	46,230	48,080	1,850	1,849	12	22,188				
35	李○如	中國文學學系	副教授	46,230	48,080	1,850	1,849	12	22,188				
36	吳○勇	歷史學系	副教授	46,230	48,080	1,850	1,849	12	22,188				
37	古○青	歷史學系	副教授	46,230	48,080	1,850	1,849	12	22,188				
38	林○琪	歷史學系	副教授	46,230	48,080	1,850	1,849	12	22,188				
39	高○雯	歷史學系	副教授	46,230	48,080	1,850	1,849	12	22,188				

附件三

112年度 編制內專任教師、專案教師學術研究加給差額執行表

序號	教師姓名 註1	系所	職級	月支數額			每月補助 差額註2	補助 總月數	合計 補助金額	傳票日期 註3	付款完成日 註4	原始憑證 冊編號	備註
				調整前	調整後	差異							
40	施○州	資訊傳播學系	副教授	46,230	48,080	1,850	1,849	12	22,188				
41	卓○玲	資訊傳播學系	副教授	46,230	48,080	1,850	1,849	12	22,188				
42	劉○娟	資訊傳播學系	副教授	46,230	48,080	1,850	1,849	12	22,188				
43	孫○鈺	資訊傳播學系	副教授	46,230	48,080	1,850	1,849	12	22,188				
44	林○賢	資訊傳播學系	副教授	46,230	48,080	1,850	1,849	12	22,188				
45	賴○如	資訊傳播學系	副教授	46,230	48,080	1,850	1,849	12	22,188				
46	李○霖	資訊傳播學系	副教授	46,230	48,080	1,850	1,849	12	22,188				
47	楊○昱	大眾傳播學系	副教授	46,230	48,080	1,850	1,849	12	22,188				
48	陳○勻	大眾傳播學系	副教授	46,230	48,080	1,850	1,849	12	22,188				
49	唐○崙	大眾傳播學系	副教授	46,230	48,080	1,850	1,849	12	22,188				
50	宋○燕	教育心理與諮 商研究所	副教授	46,230	48,080	1,850	1,849	12	22,188	112.1.12	112.1.16	111011522	
										112.2.22	112.2.24	111021789	
										112.3.22	112.3.24	111032243	
51	邱○真	教育心理與諮 商研究所	副教授	46,230	48,080	1,850	1,849	12	22,188	112.4.20	112.4.24	111041547	
										112.5.22	112.5.24	111052391	
52	張○傑	教育心理與諮 商研究所	副教授	46,230	48,080	1,850	1,849	12	22,188	112.6.19	112.6.21	111062365	
										112.7.19	112.7.24	111071914	
53	紀○傑	教育與未來設 計學系	副教授	46,230	48,080	1,850	1,849	12	22,188	112.8.21	112.8.24	112080848	
										112.9.20	112.9.22	112092100	
54	薛○華	教育與未來設 計學系	副教授	46,230	48,080	1,850	1,849	12	22,188	112.10.20	112.10.24	112101976	
										112.11.22	112.11.24	112112879	
55	張○霞	教育與未來設 計學系	副教授	46,230	48,080	1,850	1,849	12	22,188	112.12.20	112.12.22	112123353	
56	曾○翔	教育與未來設 計學系	副教授	46,230	48,080	1,850	1,849	12	22,188				
57	朱○芳	師資培育中心	副教授	46,230	48,080	1,850	1,849	12	22,188				
58	陳○帆	教育科技學系	副教授	46,230	48,080	1,850	1,849	12	22,188				
59	沈○毅	教育科技學系	副教授	46,230	48,080	1,850	1,849	12	22,188				
60	鄭○佳	教育科技學系	副教授	46,230	48,080	1,850	1,849	12	22,188				
61	賴○鈴	教育科技學系	副教授	46,230	48,080	1,850	1,849	12	22,188				
62	賴○成	建築學系	副教授	46,230	48,080	1,850	1,849	12	22,188				
63	游○樟	建築學系	副教授	46,230	48,080	1,850	1,849	12	22,188				

附件三

112年度 編制內專任教師、專案教師學術研究加給差額執行表

序號	教師姓名 註1	系所	職級	月支數額			每月補助 差額註2	補助 總月數	合計 補助金額	傳票日期 註3	付款完成日 註4	原始憑證 冊編號	備註
				調整前	調整後	差異							
64	李○綸	機械與機電工程學系	副教授	46,230	48,080	1,850	1,849	12	22,188				
65	楊○旭	機械與機電工程學系	副教授	46,230	48,080	1,850	1,849	12	22,188				
66	吳○琦	機械與機電工程學系	副教授	46,230	48,080	1,850	1,849	12	22,188				
67	李○瑋	土木工程學系	副教授	46,230	48,080	1,850	1,849	12	22,188				
68	王○牧	土木工程學系	副教授	46,230	48,080	1,850	1,849	12	22,188				
69	張○欽	化學工程與材料工程學系	副教授	46,230	48,080	1,850	1,849	12	22,188				
70	陳○航	化學工程與材料工程學系	副教授	46,230	48,080	1,850	1,849	12	22,188	112.1.12	112.1.16	111011522	
71	陳○發	資訊工程學系	副教授	46,230	48,080	1,850	1,849	12	22,188	112.2.22	112.2.24	111021789	
72	鍾○臺	資訊工程學系	副教授	46,230	48,080	1,850	1,849	12	22,188	112.3.22	112.3.24	111032243	
73	蔡○佳	資訊工程學系	副教授	46,230	48,080	1,850	1,849	12	22,188	112.4.20	112.4.24	111041547	
74	黃○嘉	資訊工程學系	副教授	46,230	48,080	1,850	1,849	12	22,188	112.5.22	112.5.24	111052391	
75	惠 ○	資訊工程學系	副教授	46,230	48,080	1,850	1,849	12	22,188	112.6.19	112.6.21	111062365	
76	黃○文	資訊工程學系	副教授	46,230	48,080	1,850	1,849	12	22,188	112.7.19	112.7.24	111071914	
77	張○誠	資訊工程學系	副教授	46,230	48,080	1,850	1,849	12	22,188	112.8.21	112.8.24	112080848	
78	陳○興	資訊工程學系	副教授	46,230	48,080	1,850	1,849	12	22,188	112.9.20	112.9.22	112092100	
79	湯○民	航空太空工程學系	副教授	46,230	48,080	1,850	1,849	12	22,188	112.10.20	112.10.24	112101976	
80	歐○寬	航空太空工程學系	副教授	46,230	48,080	1,850	1,849	12	22,188	112.11.22	112.11.24	112112879	
81	饒○奇	電機工程學系	副教授	46,230	48,080	1,850	1,849	12	22,188	112.12.20	112.12.22	112123353	
82	楊○良	電機工程學系	副教授	46,230	48,080	1,850	1,849	12	22,188				
83	易○孝	電機工程學系	副教授	46,230	48,080	1,850	1,849	12	22,188				
84	李○安	電機工程學系	副教授	46,230	48,080	1,850	1,849	12	22,188				
85	衛○文	電機工程學系	副教授	46,230	48,080	1,850	1,849	12	22,188				
86	李○啟	電機工程學系	副教授	46,230	48,080	1,850	1,849	12	22,188				
87	紀○任	電機工程學系	副教授	46,230	48,080	1,850	1,849	12	22,188				

附件三

112年度 編制內專任教師、專案教師學術研究加給差額執行表

序號	教師姓名 註1	系所	職級	月支數額			每月補助 差額註2	補助 總月數	合計 補助金額	傳票日期 註3	付款完成日 註4	原始憑證 冊編號	備註
				調整前	調整後	差異							
88	陳○成	水資源及環境 工程學系	副教授	46,230	48,080	1,850	1,849	12	22,188				
89	李○青	水資源及環境 工程學系	副教授	46,230	48,080	1,850	1,849	12	22,188				
90	蔡○忠	水資源及環境 工程學系	副教授	46,230	48,080	1,850	1,849	12	22,188				
91	朱○瑞	法國語文學系	副教授	46,230	48,080	1,850	1,849	12	22,188				
92	徐○輝	法國語文學系	副教授	46,230	48,080	1,850	1,849	12	22,188				
93	施○格	德國語文學系	副教授	46,230	48,080	1,850	1,849	12	22,188				
94	林○嫻	德國語文學系	副教授	46,230	48,080	1,850	1,849	12	22,188				
95	張○玲	日本語文學系	副教授	46,230	48,080	1,850	1,849	12	22,188	112.1.12	112.1.16	111011522	
96	劉○輝	日本語文學系	副教授	46,230	48,080	1,850	1,849	12	22,188	112.2.22	112.2.24	111021789	
97	顧○芬	日本語文學系	副教授	46,230	48,080	1,850	1,849	12	22,188	112.3.22	112.3.24	111032243	
98	林○雯	日本語文學系	副教授	46,230	48,080	1,850	1,849	12	22,188	112.4.20	112.4.24	111041547	
99	馬○輝	日本語文學系	副教授	46,230	48,080	1,850	1,849	12	22,188	112.5.22	112.5.24	111052391	
100	富○哲	日本語文學系	副教授	46,230	48,080	1,850	1,849	12	22,188	112.6.19	112.6.21	111062365	
101	堀○○男	日本語文學系	副教授	46,230	48,080	1,850	1,849	12	22,188	112.7.19	112.7.24	111071914	
102	蔡○吟	日本語文學系	副教授	46,230	48,080	1,850	1,849	12	22,188	112.8.21	112.8.24	112080848	
103	中○○苗	日本語文學系	副教授	46,230	48,080	1,850	1,849	12	22,188	112.9.20	112.9.22	112092100	
104	施○余	日本語文學系	副教授	46,230	48,080	1,850	1,849	12	22,188	112.10.20	112.10.24	112101976	
105	王○玲	日本語文學系	副教授	46,230	48,080	1,850	1,849	12	22,188	112.11.22	112.11.24	112112879	
106	廖○卿	日本語文學系	副教授	46,230	48,080	1,850	1,849	12	22,188	112.12.20	112.12.22	112123353	
107	王○臨	日本語文學系	副教授	46,230	48,080	1,850	1,849	12	22,188				
108	葉 ○	日本語文學系	副教授	46,230	48,080	1,850	1,849	12	22,188				
109	蔡○青	日本語文學系	副教授	46,230	48,080	1,850	1,849	12	22,188				
110	陳○武	英文學系	副教授	46,230	48,080	1,850	1,849	12	22,188				
111	吳○芬	英文學系	副教授	46,230	48,080	1,850	1,849	12	22,188				
112	王○娟	英文學系	副教授	46,230	48,080	1,850	1,849	12	22,188				
113	胡○雪	英文學系	副教授	46,230	48,080	1,850	1,849	12	22,188				
114	涂○宏	英文學系	副教授	46,230	48,080	1,850	1,849	12	22,188				
115	張○珊	英文學系	副教授	46,230	48,080	1,850	1,849	12	22,188				
116	張○慧	英文學系	副教授	46,230	48,080	1,850	1,849	12	22,188				

附件三

112年度 編制內專任教師、專案教師學術研究加給差額執行表

序號	教師姓名 註1	系所	職級	月支數額			每月補助 差額註2	補助 總月數	合計 補助金額	傳票日期 註3	付款完成日 註4	原始憑證 冊編號	備註
				調整前	調整後	差異							
117	齊○齡	英文學系	副教授	46,230	48,080	1,850	1,849	12	22,188				
118	蔡○敏	英文學系	副教授	46,230	48,080	1,850	1,849	12	22,188				
119	錢○昭	英文學系	副教授	46,230	48,080	1,850	1,849	12	22,188				
120	薛○政	英文學系	副教授	46,230	48,080	1,850	1,849	12	22,188				
121	曾○景	英文學系	副教授	46,230	48,080	1,850	1,849	12	22,188				
122	鄧○蓉	英文學系	副教授	46,230	48,080	1,850	1,849	12	22,188				
123	郭○珍	英文學系	副教授	46,230	48,080	1,850	1,849	12	22,188				
124	李○盈	英文學系	副教授	46,230	48,080	1,850	1,849	12	22,188				
125	小○○然	英文學系	副教授	46,230	48,080	1,850	1,849	12	22,188				
126	劉○勳	英文學系	副教授	46,230	48,080	1,850	1,849	12	22,188				
127	林○瑛	西班牙語文學系	副教授	46,230	48,080	1,850	1,849	12	22,188	112.1.12 112.2.22	112.1.16 112.2.24	111011522 111021789	
128	張○椿	西班牙語文學系	副教授	46,230	48,080	1,850	1,849	12	22,188	112.3.22 112.4.20	112.3.24 112.4.24	111032243 111041547	
129	戴○芬	西班牙語文學系	副教授	46,230	48,080	1,850	1,849	12	22,188	112.5.22 112.6.19	112.5.24 112.6.21	111052391 111062365	
130	宋○玲	西班牙語文學系	副教授	46,230	48,080	1,850	1,849	12	22,188	112.7.19 112.8.21	112.7.24 112.8.24	111071914 112080848	
131	何○儀	西班牙語文學系	副教授	46,230	48,080	1,850	1,849	12	22,188	112.9.20 112.10.20	112.9.22 112.10.24	112092100 112101976	
132	葉○帆	西班牙語文學系	副教授	46,230	48,080	1,850	1,849	12	22,188	112.11.22 112.12.20	112.11.24 112.12.22	112112879 112123353	
133	張○綺	西班牙語文學系	副教授	46,230	48,080	1,850	1,849	12	22,188				
134	劉○綾	西班牙語文學系	副教授	46,230	48,080	1,850	1,849	12	22,188				
135	劉○美	西班牙語文學系	副教授	46,230	48,080	1,850	1,849	12	22,188				
136	孔○明	西班牙語文學系	副教授	46,230	48,080	1,850	1,849	12	22,188				
137	劉○玲	西班牙語文學系	副教授	46,230	48,080	1,850	1,849	12	22,188				

附件三

112年度 編制內專任教師、專案教師學術研究加給差額執行表

序號	教師姓名 註1	系所	職級	月支數額			每月補助 差額註2	補助 總月數	合計 補助金額	傳票日期 註3	付款完成日 註4	原始憑證 冊編號	備註
				調整前	調整後	差異							
138	蘇○燕	俄國語文學系	副教授	46,230	48,080	1,850	1,849	12	22,188				
139	劉○杏	俄國語文學系	副教授	46,230	48,080	1,850	1,849	12	22,188				
140	龔○雪	俄國語文學系	副教授	46,230	48,080	1,850	1,849	12	22,188				
141	那○怡	俄國語文學系	副教授	46,230	48,080	1,850	1,849	12	22,188				
142	鄭○盈	俄國語文學系	副教授	46,230	48,080	1,850	1,849	12	22,188				
143	史○塔	俄國語文學系	副教授	46,230	48,080	1,850	1,849	12	22,188				
144	郭○宜	俄國語文學系	副教授	46,230	48,080	1,850	1,849	12	22,188				
145	謝○樺	會計學系	副教授	46,230	48,080	1,850	1,849	12	22,188	112.1.12	112.1.16	111011522	
146	張○文	會計學系	副教授	46,230	48,080	1,850	1,849	12	22,188	112.2.22	112.2.24	111021789	
147	陳○如	會計學系	副教授	46,230	48,080	1,850	1,849	12	22,188	112.3.22	112.3.24	111032243	
148	徐○順	會計學系	副教授	46,230	48,080	1,850	1,849	12	22,188	112.4.20	112.4.24	111041547	
149	王○靜	會計學系	副教授	46,230	48,080	1,850	1,849	12	22,188	112.5.22	112.5.24	111052391	
150	張○淇	會計學系	副教授	46,230	48,080	1,850	1,849	12	22,188	112.6.19	112.6.21	111062365	
151	張○洪	會計學系	副教授	46,230	48,080	1,850	1,849	12	22,188	112.7.19	112.7.24	111071914	
151	陳○瓏	財務金融學系	副教授	46,230	48,080	1,850	1,849	12	22,188	112.8.21	112.8.24	112080848	
152	段○文	財務金融學系	副教授	46,230	48,080	1,850	1,849	12	22,188	112.9.20	112.9.22	112092100	
153	鄭○秀	財務金融學系	副教授	46,230	48,080	1,850	1,849	12	22,188	112.10.20	112.10.24	112101976	
154	楊○琴	財務金融學系	副教授	46,230	48,080	1,850	1,849	12	22,188	112.11.22	112.11.24	112112879	
155	陳○崑	財務金融學系	副教授	46,230	48,080	1,850	1,849	12	22,188	112.12.20	112.12.22	112123353	
156	林○永	財務金融學系	副教授	46,230	48,080	1,850	1,849	12	22,188				
157	李○華	企業管理學系	副教授	46,230	48,080	1,850	1,849	12	22,188				
158	洪○正	企業管理學系	副教授	46,230	48,080	1,850	1,849	12	22,188				
159	白○清	企業管理學系	副教授	46,230	48,080	1,850	1,849	12	22,188				
160	趙○芬	企業管理學系	副教授	46,230	48,080	1,850	1,849	12	22,188				
161	李○芬	企業管理學系	副教授	46,230	48,080	1,850	1,849	12	22,188				

附件三

112年度 編制內專任教師、專案教師學術研究加給差額執行表

序號	教師姓名 註1	系所	職級	月支數額			每月補助 差額註2	補助 總月數	合計 補助金額	傳票日期 註3	付款完成日 註4	原始憑證 冊編號	備註
				調整前	調整後	差異							
162	陳○和	體育教學與活動組	副教授	46,230	48,080	1,850	1,849	11	20,339	112.1.12	112.1.16	111011522	
163	鍾○鴻	教育科技學系	副教授	46,230	48,080	1,850	1,849	11	20,339	112.2.22	112.2.24	111021789	
164	王○雯	化學工程與材料工程學系	副教授	46,230	48,080	1,850	1,849	11	20,339	112.3.22	112.3.24	111032243	
165	顏○玲	德國語文學系	副教授	46,230	48,080	1,850	1,849	11	20,339	112.4.20	112.4.24	111041547	
166	李○茹	日本語文學系	副教授	46,230	48,080	1,850	1,849	11	20,339	112.5.22	112.5.24	111052391	
167	李○婷	企業管理學系	副教授	46,230	48,080	1,850	1,849	11	19,524	112.6.19	112.6.21	111062365	
168	羅○瓊	企業管理學系	副教授	46,230	48,080	1,850	1,849	7	12,943	112.7.19	112.7.24	111071914	
169	李○蕙	企業管理學系	副教授	46,230	48,080	1,850	1,849	7	12,943	112.8.21	112.8.24	112080848	
										112.9.20	112.9.22	112092100	
										112.10.20	112.10.24	112101976	
										112.11.22	112.11.24	112112879	
										112.1.12	112.1.16	111011522	
										112.2.22	112.2.24	111021789	
										112.3.22	112.3.24	111032243	
										112.4.20	112.4.24	111041547	
										112.5.22	112.5.24	111052391	
										112.6.19	112.6.21	111062365	
										112.7.19	112.7.24	111071914	
總計									3,719,373				

註1：依教育部112年6月26日臺教高（三）字第1122201665號函，本項經費所補助之「專任教職員」包括編制內專任教師、專案教師、編制內職員；補助項目包括因應調薪增加之專任教師本俸、學術研究加給、主管加給、職員薪資及職員專業加給之差額。

註2：調薪基準以學校自訂標準辦理，但最高以調薪4%計算。舉例而言，學校自訂之調整前每月本俸為40,000元，調整後為41,645元，前後差異1,645元，超出調整前每月本俸之4%，因此能以本項經費支應之每月補助差額為1,600元（40,000*4%）。

註3：學校得採一次性支付或按月補助教師每月本俸調薪差額，倘以一次性補助之方式核銷，為利檢視是否符合補助4%上限之規定，請以按月補助之方式呈現成果報告之內容，並備註說明採一次性核銷（傳票日期及付款完成日則以實際執行日期為準）。

註4：「付款完成日」請填實際撥付款項日期—以實際轉帳日或支票到期日為認定基準，作成轉帳或付款傳票不屬於付款完成。本項經費在12月31日前，尚未發生債務關係或契約責任者，應即停止支用，其已發生之債務關係或契約責任者（已於12月31日前做應付傳票），應於次年1月15日截止支付。

附件四

主管加給薪資差額執行表

附件四

112年度 主管加給薪資差額執行表

序號	姓名 註1	單位	職稱	月支數額			每月補助 差額註2	補助 總月數	合計 補助金額	傳票日期 註3	付款完成日 註4	原始憑證 冊編號	備註
				調整前	調整後	差異							
1	葛○昭	校長室	校長	71,000	73,840	2,840	2,840	12	34,080				
2	林○宏	行政副校長室	副校長	49,900	51,900	2,000	1,996	12	23,952				
3	陳○雀	國際事務副校長室	副校長	49,900	51,900	2,000	1,996	12	23,952				
4	許○煌	學術副校長室	副校長	49,900	51,900	2,000	1,996	12	23,952				
5	蕭○祥	總務處	總務長	39,900	41,500	1,600	1,596	12	19,152				
6	黃○智	秘書處	主任秘書	39,900	41,500	1,600	1,596	12	19,152				
7	劉○華	秘書處	秘書長	39,900	41,500	1,600	1,596	12	19,152				
8	陳○政	體育事務處	體育長	39,900	41,500	1,600	1,596	12	19,152				
9	宋○芳	覺生紀念圖書館	館長	39,900	41,500	1,600	1,596	12	19,152	112.1.12	112.1.16	111011522	
										112.2.22	112.2.24	111021789	
10	林○男	人力資源處	人資長	39,900	41,500	1,600	1,596	12	19,152	112.3.22	112.3.24	111032243	
11	張○煌	文錙藝術中心	主任	39,900	41,500	1,600	1,596	12	19,152	112.4.20	112.4.24	111041547	
12	武○戎	學生事務處	學生事務長	39,900	41,500	1,600	1,596	12	19,152	112.5.22	112.5.24	111052391	
										112.6.19	112.6.21	111062365	
13	蔡○儒	教務處	教務長	39,900	41,500	1,600	1,596	12	19,152	112.7.19	112.7.24	111071914	
14	葉○木	國際暨兩岸事務處	國際長	39,900	41,500	1,600	1,596	12	19,152	112.8.21	112.8.24	112080848	
										112.9.20	112.9.22	112092100	
15	薛○中	研究發展處	研發長	39,900	41,500	1,600	1,596	12	19,152	112.10.20	112.10.24	112101976	
16	邱○良	推廣教育處	執行長	39,900	41,500	1,600	1,596	12	19,152	112.11.22	112.11.24	112112879	
17	郭○華	資訊處	資訊長	39,900	41,500	1,600	1,596	12	19,152	112.12.20	112.12.22	112123353	
18	彭○陽	校友服務暨資源發展處	執行長	39,900	41,500	1,600	1,596	12	19,152				
19	林○峻	財務處	財務長	39,900	41,500	1,600	1,596	12	19,152				
20	紀○君	文學院	院長	39,900	41,500	1,600	1,596	12	19,152				
21	陳○華	教育學院	院長	39,900	41,500	1,600	1,596	12	19,152				
22	李○翰	工學院	院長	39,900	41,500	1,600	1,596	12	19,152				
23	吳○寶	外國語文學院	院長	39,900	41,500	1,600	1,596	12	19,152				
24	楊○人	商管學院	院長	39,900	41,500	1,600	1,596	12	19,152				
25	包○豪	國際事務學院	院長	39,900	41,500	1,600	1,596	12	19,152				

附件四

112年度 主管加給薪資差額執行表

序號	姓名 註1	單位	職稱	月支數額			每月補助 差額註2	補助 總月數	合計 補助金額	傳票日期 註3	付款完成日 註4	原始憑證 冊編號	備註
				調整前	調整後	差異							
26	鄧○光	蘭陽行政處	蘭陽行政長	39,900	41,500	1,600	1,596	11	17,556	112.2.22	112.2.24	111021789	
										112.3.22	112.3.24	111032243	
										112.4.20	112.4.24	111041547	
										112.5.22	112.5.24	111052391	
										112.6.19	112.6.21	111062365	
										112.7.19	112.7.24	111071914	
										112.8.21	112.8.24	112080848	
										112.9.20	112.9.22	112092100	
										112.10.20	112.10.24	112101976	
										112.11.22	112.11.24	112112879	
										112.12.20	112.12.22	112123353	
										27	林○伶	經濟學系	
112.2.22	112.2.24	111021789											
112.3.22	112.3.24	111032243											
112.4.20	112.4.24	111041547											
112.5.22	112.5.24	111052391											
112.6.19	112.6.21	111062365											
112.7.19	112.7.24	111071914											
	林○伶	品質保證稽核處	稽核長	39,900	41,500	1,600	1,596	5	7,980	112.8.21	112.8.24	112080848	
										112.9.20	112.9.22	112092100	
										112.10.20	112.10.24	112101976	
										112.11.22	112.11.24	112112879	
										112.12.20	112.12.22	112123353	
28	張○文	品質保證稽核處	稽核長	39,900	41,500	1,600	1,596	7	11,172	112.1.12	112.1.16	111011522	
										112.2.22	112.2.24	111021789	
										112.3.22	112.3.24	111032243	
										112.4.20	112.4.24	111041547	
										112.5.22	112.5.24	111052391	
										112.6.19	112.6.21	111062365	
										112.7.19	112.7.24	111071914	

附件四

112年度 主管加給薪資差額執行表

序號	姓名 註1	單位	職稱	月支數額			每月補助 差額註2	補助 總月數	合計 補助金額	傳票日期 註3	付款完成日 註4	原始憑證 冊編號	備註
				調整前	調整後	差異							
29	施○廉	理學院	院長	39,900	41,500	1,600	1,596	7	11,172	112.1.12	112.1.16	111011522	
										112.2.22	112.2.24	111021789	
										112.3.22	112.3.24	111032243	
										112.4.20	112.4.24	111041547	
										112.5.22	112.5.24	111052391	
										112.6.19	112.6.21	111062365	
										112.7.19	112.7.24	111071914	
30	黃○樹	體育教學與活動組	組長	23,000	23,920	920	920	12	11,040	112.1.12	112.1.16	111011522	
										112.2.22	112.2.24	111021789	
31	戴○茹	通識與核心課程中心	主任	23,000	23,920	920	920	12	11,040	112.3.22	112.3.24	111032243	
										112.4.20	112.4.24	111041547	
32	林○瑤	資訊與圖書館學系	系主任	23,000	23,920	920	920	12	11,040	112.5.22	112.5.24	111052391	
										112.6.19	112.6.21	111062365	
33	高○雯	歷史學系	系主任	23,000	23,920	920	920	12	11,040	112.7.19	112.7.24	111071914	
34	賴○如	資訊傳播學系	系主任	23,000	23,920	920	920	12	11,040	112.8.21	112.8.24	112080848	
35	張○傑	教育心理與諮商研究所	所長	23,000	23,920	920	920	12	11,040	112.9.20	112.9.22	112092100	
										112.10.20	112.10.24	112101976	
36	鄧○邦	教育與未來設計學系	系主任	23,000	23,920	920	920	12	11,040	112.11.22	112.11.24	112112879	
										112.12.20	112.12.22	112123353	
37	吳○琦	機械與機電工程學系	系主任	23,000	23,920	920	920	12	11,040	112.1.12	112.1.16	111011522	
										112.2.22	112.2.24	111021789	
38	林○嵐	化學工程與材料工程學系	系主任	23,000	23,920	920	920	12	11,040	112.3.22	112.3.24	111032243	
										112.4.20	112.4.24	111041547	
39	林○誼	資訊工程學系	系主任	23,000	23,920	920	920	12	11,040	112.5.22	112.5.24	111052391	
										112.6.19	112.6.21	111062365	
40	蕭○元	航空太空工程學系	系主任	23,000	23,920	920	920	12	11,040	112.7.19	112.7.24	111071914	
										112.8.21	112.8.24	112080848	
41	施○源	電機工程學系	系主任	23,000	23,920	920	920	12	11,040	112.9.20	112.9.22	112092100	
										112.10.20	112.10.24	112101976	
42	蔡○忠	水資源及環境工程學系	系主任	23,000	23,920	920	920	12	11,040	112.11.22	112.11.24	112112879	
										112.12.20	112.12.22	112123353	
43	徐○飛	法國語文學系	系主任	23,000	23,920	920	920	12	11,040	112.1.12	112.1.16	111011522	
44	林○嫻	德國語文學系	系主任	23,000	23,920	920	920	12	11,040	112.2.22	112.2.24	111021789	
45	蔡○青	日本語文學系	系主任	23,000	23,920	920	920	12	11,040	112.3.22	112.3.24	111032243	

附件四

112年度 主管加給薪資差額執行表

序號	姓名 註1	單位	職稱	月支數額			每月補助 差額註2	補助 總月數	合計 補助金額	傳票日期 註3	付款完成日 註4	原始憑證 冊編號	備註
				調整前	調整後	差異							
46	劉○玲	西班牙語文學系	系主任	23,000	23,920	920	920	12	11,040				
47	郭○宜	俄國語文學系	系主任	23,000	23,920	920	920	12	11,040				
48	林○永	財務金融學系	系主任	23,000	23,920	920	920	12	11,040	112.1.12	112.1.16	111011522	
49	張○昇	企業管理學系	系主任	23,000	23,920	920	920	12	11,040	112.2.22	112.2.24	111021789	
50	林○蒨	產業經濟學系	系主任	23,000	23,920	920	920	12	11,040	112.3.22	112.3.24	111032243	
51	劉○梅	國際企業學系	系主任	23,000	23,920	920	920	12	11,040	112.4.20	112.4.24	111041547	
52	蔡○言	商管碩士在職專班	EMBA執行長	23,000	23,920	920	920	12	11,040	112.5.22 112.6.19	112.5.24 112.6.21	111052391 111062365	
53	施○寶	資訊管理學系	系主任	23,000	23,920	920	920	12	11,040	112.7.19	112.7.24	111071914	
54	田○吉	風險管理與保險學系	系主任	23,000	23,920	920	920	12	11,040	112.8.21 112.9.20	112.8.24 112.9.22	112080848 112092100	
55	陳○璋	公共行政學系	系主任	23,000	23,920	920	920	12	11,040	112.10.20	112.10.24	112101976	
56	楊 ○	統計學系	系主任	23,000	23,920	920	920	12	11,040	112.11.22	112.11.24	112112879	
57	許○澤	運輸管理學系	系主任	23,000	23,920	920	920	12	11,040	112.12.20	112.12.22	112123353	
58	陳○娟	國際觀光管理學系全英語學士班	系主任	23,000	23,920	920	920	12	11,040				
59	游○樟	建築學系	系主任	23,000	23,920	920	920	11	10,120	112.2.22 112.3.22 112.4.20 112.5.22 112.6.19 112.7.19 112.8.21 112.9.20 112.10.20 112.11.22 112.12.20	112.2.24 112.3.24 112.4.24 112.5.24 112.6.21 112.7.24 112.8.24 112.9.22 112.10.24 112.11.24 112.12.22	111021789 111032243 111041547 111052391 111062365 111071914 112080848 112092100 112101976 112112879 112123353	

附件四

112年度 主管加給薪資差額執行表

序號	姓名 註1	單位	職稱	月支數額			每月補助 差額註2	補助 總月數	合計 補助金額	傳票日期 註3	付款完成日 註4	原始憑證 冊編號	備註																																				
				調整前	調整後	差異																																											
60	石○平	遠距教學發展 中心	主任	17,500	18,200	700	700	12	8,400	112.1.12	112.1.16	111011522																																					
61	李○旺	淨零碳排推動 組	組長	17,500	18,200	700	700	12	8,400	112.2.22	112.2.24	111021789																																					
										112.3.22	112.3.24	111032243																																					
62	黃○茂	社會實踐策略 組	組長	17,500	18,200	700	700	12	8,400	112.4.20	112.4.24	111041547																																					
										112.5.22	112.5.24	111052391																																					
63	潘○申	研究暨產學組	組長	16,100	16,750	650	644	12	7,728	112.6.19	112.6.21	111062365																																					
										112.7.19	112.7.24	111071914																																					
64	陳○樺	體育事務處	秘書	16,100	16,750	650	644	12	7,728	112.8.21	112.8.24	112080848																																					
65	李○君	教師教學發展 中心	主任	16,100	16,750	650	644	12	7,728	112.9.20	112.9.22	112092100																																					
										112.10.20	112.10.24	112101976																																					
66	涂○芬	韌性治理規劃 組	組長	16,100	16,750	650	644	12	7,728	112.11.22	112.11.24	112112879																																					
										112.12.20	112.12.22	112123353																																					
67	周○良	中國文學學系	系主任	23,000	23,920	920	920	7	6,440	112.1.12	112.1.16	111011522																																					
68	唐○崙	大眾傳播學系	系主任	23,000	23,920	920	920	7	6,440				112.2.22	112.2.24	111021789																																		
69	朱○芳	師資培育中心	主任	23,000	23,920	920	920	7	6,440							112.3.22	112.3.24	111032243																															
70	王○萱	教育科技學系	系主任	23,000	23,920	920	920	7	6,440										112.4.20	112.4.24	111041547																												
71	林○弟	英文學系	系主任	23,000	23,920	920	920	7	6,440													112.5.22	112.5.24	111052391																									
72	王○添	人工智慧學系	系主任	23,000	23,920	920	920	7	6,440																112.6.19	112.6.21	111062365																						
73	郭○平	會計學系	系主任	23,000	23,920	920	920	7	6,440																			112.7.19	112.7.24	111071914																			
74	陳○蓮	管理科學學系	系主任	23,000	23,920	920	920	7	6,440																						112.8.21	112.8.24	112080848																
75	鄭○樸	外交與國際關 係學系	系主任	23,000	23,920	920	920	7	6,440																									112.9.20	112.9.22	112092100													
76	周○龍	全球政治經濟 學系	系主任	23,000	23,920	920	920	7	6,440																												112.10.20	112.10.24	112101976										
77	翁○賢	國際事務與戰 略研究所	所長	23,000	23,920	920	920	7	6,440																															112.11.22	112.11.24	112112879							
78	陳○鴻	化學學系	系主任	23,000	23,920	920	920	7	6,440																																		112.12.20	112.12.22	112123353				
79	余○義	數學學系	系主任	23,000	23,920	920	920	7	6,440																																								
80	莊○豪	物理學系	系主任	23,000	23,920	920	920	7	6,440																																								

附件四

112年度 主管加給薪資差額執行表

序號	姓名 註1	單位	職稱	月支數額			每月補助 差額註2	補助 總月數	合計 補助金額	傳票日期 註3	付款完成日 註4	原始憑證 冊編號	備註
				調整前	調整後	差異							
81	范○玲	土木工程學系	系主任	23,000	23,920	920	920	6	5,520	112.2.22 112.3.22 112.4.20 112.5.22 112.6.19 112.7.19	112.2.24 112.3.24 112.4.24 112.5.24 112.6.21 112.7.24	111021789 111032243 111041547 111052391 111062365 111071914	
82	殷○培	中國文學學系	系主任	23,000	23,920	920	920	5	4,600	112.8.21 112.9.20 112.10.20 112.11.22 112.12.20	112.8.24 112.9.22 112.10.24 112.11.24 112.12.22	112080848 112092100 112101976 112112879 112123353	
83	楊○昱	大眾傳播學系	系主任	23,000	23,920	920	920	5	4,600				
84	張○芳	師資培育中心	主任	23,000	23,920	920	920	5	4,600				
85	陳○帆	教育科技學系	系主任	23,000	23,920	920	920	5	4,600				
86	洪○善	土木工程學系	系主任	23,000	23,920	920	920	5	4,600				
87	游○忠	人工智慧學系	系主任	23,000	23,920	920	920	5	4,600				
88	方○惠	會計學系	系主任	23,000	23,920	920	920	5	4,600				
89	陳○妃	管理科學學系	系主任	23,000	23,920	920	920	5	4,600				
90	陳○良	經濟學系	系主任	23,000	23,920	920	920	5	4,600				
91	林○琪	註冊組	組長	17,500	18,200	700	700	5	3,500				
92	張○荃	校長室	秘書	16,100	16,750	650	644	5	3,220				
93	林○君	諮商職涯暨學 習發展輔導中 心	主任	16,100	16,750	650	644	5	3,220				
94	羅○勻	蘭陽行政處	秘書	16,100	16,750	650	644	5	3,220				
95	陳○枝	外交與國際關 係學系	系主任	23,000	23,920	920	920	4	3,112	112.8.21 112.9.20 112.10.20 112.11.22	112.8.24 112.9.22 112.10.24 112.11.24	112080848 112092100 112101976 112112879	
96	蔡○敏	英文學系	系主任	23,000	23,920	920	920	3	2,760	112.10.20 112.11.22 112.12.20	112.10.24 112.11.24 112.12.22	112101976 112112879 112123353	
97	涂○宏	英文學系	系主任	23,000	23,920	920	920	2	1,840	112.8.21 112.9.20	112.8.24 112.9.22	112080848 112092100	
98	陳○誠	建築學系	系主任	23,000	23,920	920	920	1	920	112.1.12	112.1.16	111011522	

附件四

112年度 主管加給薪資差額執行表

序號	姓名 註1	單位	職稱	月支數額			每月補助 差額註2	補助 總月數	合計 補助金額	傳票日期 註3	付款完成日 註4	原始憑證 冊編號	備註
				調整前	調整後	差異							
99	楊○義	土木工程學系	系主任	23,000	23,920	920	920	1	920	112.1.12	112.1.16	111011522	
總計									1,108,632				

註1：依教育部112年6月26日臺教高（三）字第1122201665號函，本項經費所補助之「專任教職員」包括編制內專任教師、專案教師、編制內職員；補助項目包括因應調薪增加之專任教師本俸、學術研究加給、主管加給、職員薪資及職員專業加給之差額。

註2：調薪基準以學校自訂標準辦理，但最高以調薪4%計算。舉例而言，學校自訂之調整前每月本俸為40,000元，調整後為41,645元，前後差異1,645元，超出調整前每月本俸之4%，因此能以本項經費支應之每月補助差額為1,600元（40,000*4%）。

註3：學校得採一次性支付或按月補助教師每月本俸調薪差額，倘以一次性補助之方式核銷，為利檢視是否符合補助4%上限之規定，請以按月補助之方式呈現成果報告之內容，並備註說明採一次性核銷（傳票日期及付款完成日則以實際執行日期為準）。

註4：「付款完成日」請填實際撥付款項日期—以實際轉帳日或支票到期日為認定基準，作成轉帳或付款傳票不屬於付款完成。本項經費在12月31日前，尚未發生債務關係或契約責任者，應即停止支用，其已發生之債務關係或契約責任者（已於12月31日前做應付傳票），應於次年1月15日截止支付。

附件五

編制內職員本俸差額執行表

附件五

112年度 編制內職員本俸差額執行表

序號	姓名 註1	單位	職稱	每月薪資			每月補助 差額註2	補助 總月數	合計 補助金額	傳票日期 註3	付款完成日 註4	原始憑證 冊編號	備註
				調整前	調整後	差異							
1	丘○玲	總務處總務組	專門委員	53,305	55,480	2,175	2,132	12	25,584				
2	阮○宜	秘書處	專門委員	53,305	55,480	2,175	2,132	12	25,584				
3	李○君	覺生紀念圖書館	專門委員	53,305	55,480	2,175	2,132	12	25,584				
4	顧○華	理學院	專門委員	53,305	55,480	2,175	2,132	12	25,584				
5	洪○玲	總務處資產組	編纂	48,505	50,480	1,975	1,940	12	23,280				
6	謝○智	資訊處網路管理組	四等技術師	48,505	50,480	1,975	1,940	12	23,280	112.1.12	112.1.16	111011522	
7	陳○娟	秘書處	編纂	48,505	50,480	1,975	1,940	12	23,280	112.2.22	112.2.24	111021789	
8	陳○桂	秘書處	編纂	48,505	50,480	1,975	1,940	12	23,280	112.3.22	112.3.24	111032243	
9	曾○英	秘書處	編纂	48,505	50,480	1,975	1,940	12	23,280	112.4.20	112.4.24	111041547	
10	舒○萍	秘書處淡江時報社	編纂	48,505	50,480	1,975	1,940	12	23,280	112.5.22	112.5.24	111052391	
11	王○貴	秘書處文書組	編纂	48,505	50,480	1,975	1,940	12	23,280	112.6.19	112.6.21	111062365	
12	傅○琴	覺生紀念圖書館數位資訊組	編纂	48,505	50,480	1,975	1,940	12	23,280	112.7.19	112.7.24	111071914	
13	石○霞	覺生紀念圖書館典藏閱覽組	編纂	48,505	50,480	1,975	1,940	12	23,280	112.8.21	112.8.24	112080848	
14	林○惠	覺生紀念圖書館參考服務組	編纂	48,505	50,480	1,975	1,940	12	23,280	112.9.20	112.9.22	112092100	
15	黃○琪	覺生紀念圖書館採編組	編纂	48,505	50,480	1,975	1,940	12	23,280	112.10.20	112.10.24	112101976	
16	葉○靜	人力資源處	編纂	48,505	50,480	1,975	1,940	12	23,280	112.11.22	112.11.24	112112879	
										112.12.20	112.12.22	112123353	

附件五

112年度 編制內職員本俸差額執行表

序號	姓名 註1	單位	職稱	每月薪資			每月補助 差額註2	補助 總月數	合計 補助金額	傳票日期 註3	付款完成日 註4	原始憑證 冊編號	備註
				調整前	調整後	差異							
17	顏○芸	文錙藝術中心	編纂	48,505	50,480	1,975	1,940	12	23,280				
18	吳○華	學生事務處諮 商職涯暨學習 發展輔導中心	編纂	48,505	50,480	1,975	1,940	12	23,280				
19	簡○伸	教務處課務組	技正	48,505	50,480	1,975	1,940	12	23,280				
20	呂○蟬	教務處課務組	編纂	48,505	50,480	1,975	1,940	12	23,280				
21	汪○鳳	教務處課務組	編纂	48,505	50,480	1,975	1,940	12	23,280				
22	莊○禎	品質保證稽核 處	編纂	48,505	50,480	1,975	1,940	12	23,280	112.1.12	112.1.16	111011522	
										112.2.22	112.2.24	111021789	
										112.3.22	112.3.24	111032243	
23	朱○璉	資訊處專案發 展組	四等技術師	48,505	50,480	1,975	1,940	12	23,280	112.4.20	112.4.24	111041547	
										112.5.22	112.5.24	111052391	
24	徐○龍	資訊處專案發 展組	四等技術師	48,505	50,480	1,975	1,940	12	23,280	112.6.19	112.6.21	111062365	
										112.7.19	112.7.24	111071914	
25	曾○昌	資訊處專案發 展組	三等技術師	48,505	50,480	1,975	1,940	12	23,280	112.8.21	112.8.24	112080848	
										112.9.20	112.9.22	112092100	
26	李○忠	資訊處校務資 訊組	四等技術師	48,505	50,480	1,975	1,940	12	23,280	112.10.20	112.10.24	112101976	
										112.11.22	112.11.24	112112879	
27	鄭○佳	資訊處校務資 訊組	三等技術師	48,505	50,480	1,975	1,940	12	23,280	112.12.20	112.12.22	112123353	
28	陳○珠	資訊處遠距教 學發展中心	四等技術師	48,505	50,480	1,975	1,940	12	23,280				
29	黃○華	資訊處網路管 理組	四等技術師	48,505	50,480	1,975	1,940	12	23,280				
30	張○廷	資訊處網路管 理組	四等技術師	48,505	50,480	1,975	1,940	12	23,280				
31	林○毅	資訊處教學支 援組	技正	48,505	50,480	1,975	1,940	12	23,280				

附件五

112年度 編制內職員本俸差額執行表

序號	姓名 註1	單位	職稱	每月薪資			每月補助 差額註2	補助 總月數	合計 補助金額	傳票日期 註3	付款完成日 註4	原始憑證 冊編號	備註
				調整前	調整後	差異							
32	楊○雄	資訊處教學支援組	三等技術師	48,505	50,480	1,975	1,940	12	23,280				
33	王○全	資訊處前瞻技術組	四等技術師	48,505	50,480	1,975	1,940	12	23,280	112.1.12	112.1.16	111011522	
34	鄒○瑜	大眾傳播學系	技正	48,505	50,480	1,975	1,940	12	23,280	112.2.22	112.2.24	111021789	
35	趙○華	教育學院	編纂	48,505	50,480	1,975	1,940	12	23,280	112.3.22	112.3.24	111032243	
36	徐○書	工學院	技正	48,505	50,480	1,975	1,940	12	23,280	112.4.20	112.4.24	111041547	
37	郭○之	商管學院	編纂	48,505	50,480	1,975	1,940	12	23,280	112.5.22	112.5.24	111052391	
38	孔○娟	經濟學系	編纂	48,505	50,480	1,975	1,940	12	23,280	112.6.19	112.6.21	111062365	
39	趙○珠	國際事務學院	編纂	48,505	50,480	1,975	1,940	12	23,280	112.7.19	112.7.24	111071914	
40	陳○姍	化學學系	技正	48,505	50,480	1,975	1,940	12	23,280	112.8.21	112.8.24	112080848	
41	季○忠	資訊處遠距教學發展中心	研究助理	45,760	47,620	1,860	1,830	7	12,810	112.9.20	112.9.22	112092100	
	季○忠	資訊處遠距教學發展中心	研究助理	47,130	49,050	1,920	1,885	5	9,425	112.10.20	112.10.24	112101976	
										112.11.22	112.11.24	112112879	
										112.12.20	112.12.22	112123353	

附件五

112年度 編制內職員本俸差額執行表

序號	姓名 註1	單位	職稱	每月薪資			每月補助 差額註2	補助 總月數	合計 補助金額	傳票日期 註3	付款完成日 註4	原始憑證 冊編號	備註
				調整前	調整後	差異							
42	鄭○蘭	校友服務暨資 源發展處	編纂	44,390	46,190	1,800	1,776	7	12,432	112.1.12	112.1.16	111011522	
										112.2.22	112.2.24	111021789	
										112.3.22	112.3.24	111032243	
										112.4.20	112.4.24	111041547	
										112.5.22	112.5.24	111052391	
										112.6.19	112.6.21	111062365	
										112.7.19	112.7.24	111071914	
	鄭○蘭	校友服務暨資 源發展處	編纂	45,760	47,620	1,860	1,830	5	9,150	112.8.21	112.8.24	112080848	
										112.9.20	112.9.22	112092100	
										112.10.20	112.10.24	112101976	
										112.11.22	112.11.24	112112879	
										112.12.20	112.12.22	112123353	
43	羅○煊	總務處資產組	專員	43,015	44,770	1,755	1,721	12	20,652	112.1.12 112.2.22 112.3.22 112.4.20 112.5.22 112.6.19 112.7.19 112.8.21 112.9.20 112.10.20 112.11.22 112.12.20	112.1.16 112.2.24 112.3.24 112.4.24 112.5.24 112.6.21 112.7.24 112.8.24 112.9.22 112.10.24 112.11.24 112.12.22	111011522 111021789 111032243 111041547 111052391 111062365 111071914 112080848 112092100 112101976 112112879 112123353	
44	賴○經	總務處事務整 備組	專員	43,015	44,770	1,755	1,721	12	20,652				
45	吳○霖	總務處事務整 備組	專員	43,015	44,770	1,755	1,721	12	20,652				
46	梁○華	總務處事務整 備組	專員	43,015	44,770	1,755	1,721	12	20,652				
47	林○娟	總務處出納組	專員	43,015	44,770	1,755	1,721	12	20,652				
48	林○馨	總務處出納組	專員	43,015	44,770	1,755	1,721	12	20,652				
49	陳○華	秘書處	專員	43,015	44,770	1,755	1,721	12	20,652				
50	林○淨	秘書處	專員	43,015	44,770	1,755	1,721	12	20,652				
51	陳○娟	秘書處	專員	43,015	44,770	1,755	1,721	12	20,652				

附件五

112年度 編制內職員本俸差額執行表

序號	姓名 註1	單位	職稱	每月薪資			每月補助 差額註2	補助 總月數	合計 補助金額	傳票日期 註3	付款完成日 註4	原始憑證 冊編號	備註
				調整前	調整後	差異							
52	林○如	秘書處	專員	43,015	44,770	1,755	1,721	12	20,652				
53	江○玲	秘書處	專員	43,015	44,770	1,755	1,721	12	20,652				
54	賴○秀	秘書處淡江時報社	專員	43,015	44,770	1,755	1,721	12	20,652				
55	潘○愷	秘書處淡江時報社	專員	43,015	44,770	1,755	1,721	12	20,652				
56	蔡○玉	秘書處文書組	專員	43,015	44,770	1,755	1,721	12	20,652				
57	蕭○惠	體育事務處體育教學與活動組	專員	43,015	44,770	1,755	1,721	12	20,652	112.1.12 112.2.22 112.3.22	112.1.16 112.2.24 112.3.24	111011522 111021789 111032243	
58	林○宏	覺生紀念圖書館數位資訊組	編審	43,015	44,770	1,755	1,721	12	20,652	112.4.20 112.5.22 112.6.19	112.4.24 112.5.24 112.6.21	111041547 111052391 111062365	
59	陳○信	覺生紀念圖書館數位資訊組	編審	43,015	44,770	1,755	1,721	12	20,652	112.7.19 112.8.21 112.9.20	112.7.24 112.8.24 112.9.22	111071914 112080848 112092100	
60	黃○錦	覺生紀念圖書館典藏閱覽組	編審	43,015	44,770	1,755	1,721	12	20,652	112.10.20 112.11.22 112.12.20	112.10.24 112.11.24 112.12.22	112101976 112112879 112123353	
61	李○真	覺生紀念圖書館參考服務組	編審	43,015	44,770	1,755	1,721	12	20,652				
62	吳○莉	覺生紀念圖書館參考服務組	編審	43,015	44,770	1,755	1,721	12	20,652				
63	葉○蘭	覺生紀念圖書館參考服務組	專員	43,015	44,770	1,755	1,721	12	20,652				
64	李○燕	覺生紀念圖書館採編組	編審	43,015	44,770	1,755	1,721	12	20,652				

附件五

112年度 編制內職員本俸差額執行表

序號	姓名 註1	單位	職稱	每月薪資			每月補助 差額註2	補助 總月數	合計 補助金額	傳票日期 註3	付款完成日 註4	原始憑證 冊編號	備註
				調整前	調整後	差異							
65	陳○秀	覺生紀念圖書館採編組	編審	43,015	44,770	1,755	1,721	12	20,652	112.1.12 112.2.22 112.3.22 112.4.20 112.5.22 112.6.19 112.7.19 112.8.21 112.9.20 112.10.20 112.11.22 112.12.20	112.1.16 112.2.24 112.3.24 112.4.24 112.5.24 112.6.21 112.7.24 112.8.24 112.9.22 112.10.24 112.11.24 112.12.22	111011522 111021789 111032243 111041547 111052391 111062365 111071914 112080848 112092100 112101976 112112879 112123353	
66	陳○華	覺生紀念圖書館採編組	編審	43,015	44,770	1,755	1,721	12	20,652				
67	許○卉	覺生紀念圖書館採編組	編審	43,015	44,770	1,755	1,721	12	20,652				
68	匡○如	人力資源處管理企劃組	專員	43,015	44,770	1,755	1,721	12	20,652				
69	李○玲	人力資源處管理企劃組	專員	43,015	44,770	1,755	1,721	12	20,652				
70	謝○莉	人力資源處職能福利組	專員	43,015	44,770	1,755	1,721	12	20,652				
71	陳○如	人力資源處職能福利組	專員	43,015	44,770	1,755	1,721	12	20,652				
72	樂○嵐	人力資源處職能福利組	專員	43,015	44,770	1,755	1,721	12	20,652				
73	蔡○雯	文錙藝術中心	專員	43,015	44,770	1,755	1,721	12	20,652				
74	楊○川	學生事務處	專員	43,015	44,770	1,755	1,721	12	20,652				
75	周○芬	學生事務處住宿輔導組	專員	43,015	44,770	1,755	1,721	12	20,652				
76	陳○娥	學生事務處住宿輔導組	專員	43,015	44,770	1,755	1,721	12	20,652				
77	陳○麗	學生事務處生活輔導組	專員	43,015	44,770	1,755	1,721	12	20,652				
78	饒○媛	學生事務處生活輔導組	專員	43,015	44,770	1,755	1,721	12	20,652				
79	朱○德	學生事務處諮商職涯暨學習發展輔導中心	專員	43,015	44,770	1,755	1,721	12	20,652				

附件五

112年度 編制內職員本俸差額執行表

序號	姓名 註1	單位	職稱	每月薪資			每月補助 差額註2	補助 總月數	合計 補助金額	傳票日期 註3	付款完成日 註4	原始憑證 冊編號	備註
				調整前	調整後	差異							
80	張○卉	學生事務處諮 商職涯暨學習 發展輔導中心	專員	43,015	44,770	1,755	1,721	12	20,652				
81	潘○萍	教務處	專員	43,015	44,770	1,755	1,721	12	20,652				
82	吳○芬	教務處	專員	43,015	44,770	1,755	1,721	12	20,652				
83	方○寧	教務處招生策 略中心	專員	43,015	44,770	1,755	1,721	12	20,652	112.1.12	112.1.16	111011522	
84	李○蘭	教務處招生策 略中心	專員	43,015	44,770	1,755	1,721	12	20,652	112.2.22	112.2.24	111021789	
										112.3.22	112.3.24	111032243	
										112.4.20	112.4.24	111041547	
85	王○玉	教務處課務組	專員	43,015	44,770	1,755	1,721	12	20,652	112.5.22	112.5.24	111052391	
										112.6.19	112.6.21	111062365	
86	詹○涵	教務處課務組	專員	43,015	44,770	1,755	1,721	12	20,652	112.7.19	112.7.24	111071914	
										112.8.21	112.8.24	112080848	
87	蔡○慧	教務處課務組	專員	43,015	44,770	1,755	1,721	12	20,652	112.9.20	112.9.22	112092100	
										112.10.20	112.10.24	112101976	
88	羅○莉	教務處教師教 學發展中心	專員	43,015	44,770	1,755	1,721	12	20,652	112.11.22	112.11.24	112112879	
										112.12.20	112.12.22	112123353	
89	吳○玲	教務處註冊組	專員	43,015	44,770	1,755	1,721	12	20,652				
90	簡○慧	教務處註冊組	專員	43,015	44,770	1,755	1,721	12	20,652				
91	姚○琦	國際暨兩岸事 務處	專員	43,015	44,770	1,755	1,721	12	20,652				
92	何○家	國際暨兩岸事 務處國際暨兩 岸交流組	專員	43,015	44,770	1,755	1,721	12	20,652				

附件五

112年度 編制內職員本俸差額執行表

序號	姓名 註1	單位	職稱	每月薪資			每月補助 差額註2	補助 總月數	合計 補助金額	傳票日期 註3	付款完成日 註4	原始憑證 冊編號	備註
				調整前	調整後	差異							
93	顏○鳳	國際暨兩岸事務處國際暨兩岸交流組	專員	43,015	44,770	1,755	1,721	12	20,652				
94	黃○楨	品質保證稽核處	專員	43,015	44,770	1,755	1,721	12	20,652				
95	吳○枝	品質保證稽核處	專員	43,015	44,770	1,755	1,721	12	20,652				
96	黃○修	研究發展處	專員	43,015	44,770	1,755	1,721	12	20,652				
97	張○卿	研究發展處研究暨產學組	專員	43,015	44,770	1,755	1,721	12	20,652	112.1.12 112.2.22 112.3.22	112.1.16 112.2.24 112.3.24	111011522 111021789 111032243	
98	李○萍	推廣教育處	專員	43,015	44,770	1,755	1,721	12	20,652	112.4.20 112.5.22	112.4.24 112.5.24	111041547 111052391	
99	周○華	推廣教育處推廣教育處	專員	43,015	44,770	1,755	1,721	12	20,652	112.6.19 112.7.19	112.6.21 112.7.24	111062365 111071914	
100	詹○閔	推廣教育處	專員	43,015	44,770	1,755	1,721	12	20,652	112.8.21 112.9.20	112.8.24 112.9.22	112080848 112092100	
101	張○美	資訊處	專員	43,015	44,770	1,755	1,721	12	20,652	112.10.20 112.11.22	112.10.24 112.11.24	112101976 112112879	
102	丁○芳	資訊處專案發展組	專員	43,015	44,770	1,755	1,721	12	20,652	112.12.20	112.12.22	112123353	
103	張○雀	資訊處專案發展組	專員	43,015	44,770	1,755	1,721	12	20,652				
104	陳○皓	資訊處校務資訊組	專員	43,015	44,770	1,755	1,721	12	20,652				
105	吳○明	資訊處校務資訊組	專員	43,015	44,770	1,755	1,721	12	20,652				
106	彭○仁	資訊處遠距教學發展中心	專員	43,015	44,770	1,755	1,721	12	20,652				

附件五

112年度 編制內職員本俸差額執行表

序號	姓名 註1	單位	職稱	每月薪資			每月補助 差額註2	補助 總月數	合計 補助金額	傳票日期 註3	付款完成日 註4	原始憑證 冊編號	備註
				調整前	調整後	差異							
107	許○榕	資訊處遠距教學發展中心	專員	43,015	44,770	1,755	1,721	12	20,652	112.1.12 112.2.22 112.3.22 112.4.20 112.5.22 112.6.19 112.7.19 112.8.21 112.9.20 112.10.20 112.11.22 112.12.20	112.1.16 112.2.24 112.3.24 112.4.24 112.5.24 112.6.21 112.7.24 112.8.24 112.9.22 112.10.24 112.11.24 112.12.22	111011522 111021789 111032243 111041547 111052391 111062365 111071914 112080848 112092100 112101976 112112879 112123353	
108	張○玲	資訊處網路管理組	專員	43,015	44,770	1,755	1,721	12	20,652				
109	龔○珍	資訊處前瞻技術組	專員	43,015	44,770	1,755	1,721	12	20,652				
110	張○榕	資訊處前瞻技術組	專員	43,015	44,770	1,755	1,721	12	20,652				
111	劉○霞	財務處	專員	43,015	44,770	1,755	1,721	12	20,652				
112	張○珍	財務處會計組	專員	43,015	44,770	1,755	1,721	12	20,652				
113	邱○增	財務處會計組	專員	43,015	44,770	1,755	1,721	12	20,652				
114	曾○和	財務處預算組	專員	43,015	44,770	1,755	1,721	12	20,652				
115	許○涵	文學院	專員	43,015	44,770	1,755	1,721	12	20,652				
116	陳○芬	資訊與圖書館學系	專員	43,015	44,770	1,755	1,721	12	20,652				
117	周○鈴	資訊與圖書館學系	專員	43,015	44,770	1,755	1,721	12	20,652				
118	徐○珏	化學工程與材料工程學系	專員	43,015	44,770	1,755	1,721	12	20,652				
119	紀○珍	水資源及環境工程學系	專員	43,015	44,770	1,755	1,721	12	20,652				
120	黃○徽	人工智慧學系	專員	43,015	44,770	1,755	1,721	12	20,652				
121	蘇○機	商管學院	專員	43,015	44,770	1,755	1,721	12	20,652				

附件五

112年度 編制內職員本俸差額執行表

序號	姓名 註1	單位	職稱	每月薪資			每月補助 差額註2	補助 總月數	合計 補助金額	傳票日期 註3	付款完成日 註4	原始憑證 冊編號	備註
				調整前	調整後	差異							
122	葉○妮	會計學系	專員	43,015	44,770	1,755	1,721	12	20,652	112.1.12	112.1.16	111011522	
123	王○淑	管理科學學系	專員	43,015	44,770	1,755	1,721	12	20,652	112.2.22	112.2.24	111021789	
										112.3.22	112.3.24	111032243	
124	蔡○霜	風險管理與保險學系	專員	43,015	44,770	1,755	1,721	12	20,652	112.4.20	112.4.24	111041547	
										112.5.22	112.5.24	111052391	
125	傅○月	公共行政學系	專員	43,015	44,770	1,755	1,721	12	20,652	112.6.19	112.6.21	111062365	
										112.7.19	112.7.24	111071914	
126	許○惠	國際事務學院	專員	43,015	44,770	1,755	1,721	12	20,652	112.8.21	112.8.24	112080848	
										112.9.20	112.9.22	112092100	
127	黃○興	物理學系	專員	43,015	44,770	1,755	1,721	12	20,652	112.10.20	112.10.24	112101976	
										112.11.22	112.11.24	112112879	
128	黃○燕	物理學系	專員	43,015	44,770	1,755	1,721	12	20,652	112.12.20	112.12.22	112123353	
129	吳○菁	體育事務處	專員	41,645	43,340	1,695	1,666	7	11,662	112.1.12	112.1.16	111011522	
										112.2.22	112.2.24	111021789	
										112.3.22	112.3.24	111032243	
										112.4.20	112.4.24	111041547	
										112.5.22	112.5.24	111052391	
										112.6.19	112.6.21	111062365	
										112.7.19	112.7.24	111071914	
	吳○菁	體育事務處	專員	43,015	44,770	1,755	1,721	5	8,605	112.8.21	112.8.24	112080848	
										112.9.20	112.9.22	112092100	
										112.10.20	112.10.24	112101976	
										112.11.22	112.11.24	112112879	
										112.12.20	112.12.22	112123353	

附件五

112年度 編制內職員本俸差額執行表

序號	姓名 註1	單位	職稱	每月薪資			每月補助 差額註2	補助 總月數	合計 補助金額	傳票日期 註3	付款完成日 註4	原始憑證 冊編號	備註
				調整前	調整後	差異							
130	蔡○蓮	人力資源處管 理企劃組	專員	41,645	43,340	1,695	1,666	7	11,662	112.1.12	112.1.16	111011522	
										112.2.22	112.2.24	111021789	
										112.3.22	112.3.24	111032243	
										112.4.20	112.4.24	111041547	
										112.5.22	112.5.24	111052391	
										112.6.19	112.6.21	111062365	
										112.7.19	112.7.24	111071914	
	蔡○蓮	人力資源處管 理企劃組	專員	43,015	44,770	1,755	1,721	5	8,605	112.8.21	112.8.24	112080848	
										112.9.20	112.9.22	112092100	
										112.10.20	112.10.24	112101976	
										112.11.22	112.11.24	112112879	
										112.12.20	112.12.22	112123353	
131	張○琳	教務處通識與 核心課程中心	專員	41,645	43,340	1,695	1,666	7	11,662	112.1.12	112.1.16	111011522	
										112.2.22	112.2.24	111021789	
										112.3.22	112.3.24	111032243	
										112.4.20	112.4.24	111041547	
										112.5.22	112.5.24	111052391	
										112.6.19	112.6.21	111062365	
										112.7.19	112.7.24	111071914	
	張○琳	教務處通識與 核心課程中心	專員	43,015	44,770	1,755	1,721	5	8,605	112.8.21	112.8.24	112080848	
										112.9.20	112.9.22	112092100	
										112.10.20	112.10.24	112101976	
										112.11.22	112.11.24	112112879	
										112.12.20	112.12.22	112123353	

附件五

112年度 編制內職員本俸差額執行表

序號	姓名 註1	單位	職稱	每月薪資			每月補助 差額註2	補助 總月數	合計 補助金額	傳票日期 註3	付款完成日 註4	原始憑證 冊編號	備註
				調整前	調整後	差異							
132	趙○菁	國際暨兩岸事務處境外生輔導組	專員	41,645	43,340	1,695	1,666	7	11,662	112.1.12	112.1.16	111011522	
										112.2.22	112.2.24	111021789	
										112.3.22	112.3.24	111032243	
										112.4.20	112.4.24	111041547	
										112.5.22	112.5.24	111052391	
										112.6.19	112.6.21	111062365	
										112.7.19	112.7.24	111071914	
	趙○菁	國際暨兩岸事務處境外生輔導組	專員	43,015	44,770	1,755	1,721	5	8,605	112.8.21	112.8.24	112080848	
										112.9.20	112.9.22	112092100	
										112.10.20	112.10.24	112101976	
										112.11.22	112.11.24	112112879	
										112.12.20	112.12.22	112123353	
133	李○宜	國際暨兩岸事務處境外生輔導組	專員	41,645	43,340	1,695	1,666	7	11,662	112.1.12	112.1.16	111011522	
										112.2.22	112.2.24	111021789	
										112.3.22	112.3.24	111032243	
										112.4.20	112.4.24	111041547	
										112.5.22	112.5.24	111052391	
										112.6.19	112.6.21	111062365	
										112.7.19	112.7.24	111071914	
	李○宜	國際暨兩岸事務處境外生輔導組	專員	43,015	44,770	1,755	1,721	5	8,605	112.8.21	112.8.24	112080848	
										112.9.20	112.9.22	112092100	
										112.10.20	112.10.24	112101976	
										112.11.22	112.11.24	112112879	
										112.12.20	112.12.22	112123353	

附件五

112年度 編制內職員本俸差額執行表

序號	姓名 註1	單位	職稱	每月薪資			每月補助 差額註2	補助 總月數	合計 補助金額	傳票日期 註3	付款完成日 註4	原始憑證 冊編號	備註
				調整前	調整後	差異							
134	劉○玟	工學院	專員	41,645	43,340	1,695	1,666	7	11,662	112.1.12	112.1.16	111011522	
										112.2.22	112.2.24	111021789	
										112.3.22	112.3.24	111032243	
										112.4.20	112.4.24	111041547	
										112.5.22	112.5.24	111052391	
										112.6.19	112.6.21	111062365	
										112.7.19	112.7.24	111071914	
	劉○玟	工學院	專員	43,015	44,770	1,755	1,721	5	8,605	112.8.21	112.8.24	112080848	
										112.9.20	112.9.22	112092100	
										112.10.20	112.10.24	112101976	
										112.11.22	112.11.24	112112879	
										112.12.20	112.12.22	112123353	
135	賴○枝	總務處資產組	專員	40,270	41,910	1,640	1,611	7	11,277	112.1.12	112.1.16	111011522	
										112.2.22	112.2.24	111021789	
										112.3.22	112.3.24	111032243	
										112.4.20	112.4.24	111041547	
										112.5.22	112.5.24	111052391	
										112.6.19	112.6.21	111062365	
										112.7.19	112.7.24	111071914	
	賴○枝	總務處資產組	專員	41,645	43,340	1,695	1,666	5	8,330	112.8.21	112.8.24	112080848	
										112.9.20	112.9.22	112092100	
										112.10.20	112.10.24	112101976	
										112.11.22	112.11.24	112112879	
										112.12.20	112.12.22	112123353	

附件五

112年度 編制內職員本俸差額執行表

序號	姓名 註1	單位	職稱	每月薪資			每月補助 差額註2	補助 總月數	合計 補助金額	傳票日期 註3	付款完成日 註4	原始憑證 冊編號	備註
				調整前	調整後	差異							
136	唐○雯	覺生紀念圖書館數位資訊組	專員	40,270	41,910	1,640	1,611	7	11,277	112.1.12	112.1.16	111011522	
										112.2.22	112.2.24	111021789	
										112.3.22	112.3.24	111032243	
										112.4.20	112.4.24	111041547	
										112.5.22	112.5.24	111052391	
										112.6.19	112.6.21	111062365	
										112.7.19	112.7.24	111071914	
	唐○雯	覺生紀念圖書館數位資訊組	專員	41,645	43,340	1,695	1,666	5	8,330	112.8.21	112.8.24	112080848	
										112.9.20	112.9.22	112092100	
										112.10.20	112.10.24	112101976	
										112.11.22	112.11.24	112112879	
										112.12.20	112.12.22	112123353	
137	蔡○君	人力資源處	專員	40,270	41,910	1,640	1,611	7	11,277	112.1.12	112.1.16	111011522	
										112.2.22	112.2.24	111021789	
										112.3.22	112.3.24	111032243	
										112.4.20	112.4.24	111041547	
										112.5.22	112.5.24	111052391	
										112.6.19	112.6.21	111062365	
										112.7.19	112.7.24	111071914	
	蔡○君	人力資源處	專員	41,645	43,340	1,695	1,666	5	8,330	112.8.21	112.8.24	112080848	
										112.9.20	112.9.22	112092100	
										112.10.20	112.10.24	112101976	
										112.11.22	112.11.24	112112879	
										112.12.20	112.12.22	112123353	

附件五

112年度 編制內職員本俸差額執行表

序號	姓名 註1	單位	職稱	每月薪資			每月補助 差額註2	補助 總月數	合計 補助金額	傳票日期 註3	付款完成日 註4	原始憑證 冊編號	備註
				調整前	調整後	差異							
138	陳○仙	研究發展處研究暨產學組	專員	40,270	41,910	1,640	1,611	7	11,277	112.1.12	112.1.16	111011522	
										112.2.22	112.2.24	111021789	
										112.3.22	112.3.24	111032243	
										112.4.20	112.4.24	111041547	
										112.5.22	112.5.24	111052391	
										112.6.19	112.6.21	111062365	
										112.7.19	112.7.24	111071914	
	陳○仙	研究發展處研究暨產學組	專員	41,645	43,340	1,695	1,666	5	8,330	112.8.21	112.8.24	112080848	
										112.9.20	112.9.22	112092100	
										112.10.20	112.10.24	112101976	
										112.11.22	112.11.24	112112879	
										112.12.20	112.12.22	112123353	
139	謝○挺	總務處節能與空間組	組員	40,270	41,910	1,640	1,611	12	19,332	112.1.12 112.2.22 112.3.22 112.4.20 112.5.22 112.6.19 112.7.19 112.8.21 112.9.20 112.10.20 112.11.22 112.12.20	112.1.16 112.2.24 112.3.24 112.4.24 112.5.24 112.6.21 112.7.24 112.8.24 112.9.22 112.10.24 112.11.24 112.12.22	111011522 111021789 111032243 111041547 111052391 111062365 111071914 112080848 112092100 112101976 112112879 112123353	
140	黃○桐	總務處節能與空間組	組員	40,270	41,910	1,640	1,611	12	19,332				
141	雷○仙	總務處總務組	組員	40,270	41,910	1,640	1,611	12	19,332				
142	鄒○達	總務處事務整備組	技士	40,270	41,910	1,640	1,611	12	19,332				
143	馮○莉	總務處事務整備組	組員	40,270	41,910	1,640	1,611	12	19,332				
144	黃○成	總務處事務整備組	組員	40,270	41,910	1,640	1,611	12	19,332				
145	黃○文	總務處事務整備組	組員	40,270	41,910	1,640	1,611	12	19,332				
146	謝○珊	總務處出納組	組員	40,270	41,910	1,640	1,611	12	19,332				
147	李○蕙	總務處出納組	組員	40,270	41,910	1,640	1,611	12	19,332				

附件五

112年度 編制內職員本俸差額執行表

序號	姓名 註1	單位	職稱	每月薪資			每月補助 差額註2	補助 總月數	合計 補助金額	傳票日期 註3	付款完成日 註4	原始憑證 冊編號	備註
				調整前	調整後	差異							
148	鄭○亨	秘書處	組員	40,270	41,910	1,640	1,611	12	19,332				
149	黃○填	秘書處	組員	40,270	41,910	1,640	1,611	12	19,332				
150	劉○香	秘書處	組員	40,270	41,910	1,640	1,611	12	19,332				
151	張○倫	秘書處淡江時報社	組員	40,270	41,910	1,640	1,611	12	19,332				
152	王○瑋	體育事務處體育教學與活動組	技士	40,270	41,910	1,640	1,611	12	19,332				
153	黃○媚	覺生紀念圖書館	組員	40,270	41,910	1,640	1,611	12	19,332	112.1.12	112.1.16	111011522	
										112.2.22	112.2.24	111021789	
										112.3.22	112.3.24	111032243	
154	黃○儀	覺生紀念圖書館參考服務組	組員	40,270	41,910	1,640	1,611	12	19,332	112.4.20	112.4.24	111041547	
										112.5.22	112.5.24	111052391	
										112.6.19	112.6.21	111062365	
155	林○惠	覺生紀念圖書館採編組	組員	40,270	41,910	1,640	1,611	12	19,332	112.7.19	112.7.24	111071914	
										112.8.21	112.8.24	112080848	
156	廖○祺	人力資源處管理企劃組	組員	40,270	41,910	1,640	1,611	12	19,332	112.9.20	112.9.22	112092100	
										112.10.20	112.10.24	112101976	
157	王○惠	人力資源處管理企劃組	組員	40,270	41,910	1,640	1,611	12	19,332	112.11.22	112.11.24	112112879	
										112.12.20	112.12.22	112123353	
158	林○生	學生事務處課外活動輔導組	組員	40,270	41,910	1,640	1,611	12	19,332				
159	鄭○成	學生事務處課外活動輔導組	組員	40,270	41,910	1,640	1,611	12	19,332				
160	林○華	學生事務處住宿輔導組	組員	40,270	41,910	1,640	1,611	12	19,332				
161	鄭○芝	學生事務處生活輔導組	組員	40,270	41,910	1,640	1,611	12	19,332				
162	吳○香	學生事務處生活輔導組	組員	40,270	41,910	1,640	1,611	12	19,332				

附件五

112年度 編制內職員本俸差額執行表

序號	姓名 註1	單位	職稱	每月薪資			每月補助 差額註2	補助 總月數	合計 補助金額	傳票日期 註3	付款完成日 註4	原始憑證 冊編號	備註
				調整前	調整後	差異							
163	李○蘭	學生事務處生活輔導組	組員	40,270	41,910	1,640	1,611	12	19,332				
164	宋○瑾	學生事務處諮商職涯暨學習發展輔導中心	組員	40,270	41,910	1,640	1,611	12	19,332				
165	張○暖	教務處通識與核心課程中心	組員	40,270	41,910	1,640	1,611	12	19,332				
166	楊○偉	教務處招生策略中心	組員	40,270	41,910	1,640	1,611	12	19,332				
167	陳○凡	教務處招生策略中心	組員	40,270	41,910	1,640	1,611	12	19,332	112.1.12	112.1.16	111011522	
168	葉○志	教務處課務組	組員	40,270	41,910	1,640	1,611	12	19,332	112.2.22	112.2.24	111021789	
169	高○茹	教務處課務組	組員	40,270	41,910	1,640	1,611	12	19,332	112.3.22	112.3.24	111032243	
170	胡○蓉	教務處課務組	組員	40,270	41,910	1,640	1,611	12	19,332	112.4.20	112.4.24	111041547	
171	張○如	教務處教師教學發展中心	組員	40,270	41,910	1,640	1,611	12	19,332	112.5.22	112.5.24	111052391	
172	蔡○佑	教務處註冊組	組員	40,270	41,910	1,640	1,611	12	19,332	112.6.19	112.6.21	111062365	
173	王○妃	教務處註冊組	組員	40,270	41,910	1,640	1,611	12	19,332	112.7.19	112.7.24	111071914	
174	陳○璿	品質保證稽核處	組員	40,270	41,910	1,640	1,611	12	19,332	112.8.21	112.8.24	112080848	
175	黃○如	研究發展處出版中心	組員	40,270	41,910	1,640	1,611	12	19,332	112.9.20	112.9.22	112092100	
176	陳○珠	資訊處	技士	40,270	41,910	1,640	1,611	12	19,332	112.10.20	112.10.24	112101976	
177	賴○名	資訊處	組員	40,270	41,910	1,640	1,611	12	19,332	112.11.22	112.11.24	112112879	
										112.12.20	112.12.22	112123353	

附件五

112年度 編制內職員本俸差額執行表

序號	姓名 註1	單位	職稱	每月薪資			每月補助 差額註2	補助 總月數	合計 補助金額	傳票日期 註3	付款完成日 註4	原始憑證 冊編號	備註
				調整前	調整後	差異							
178	蔡○鴻	資訊處專案發展組	技士	40,270	41,910	1,640	1,611	12	19,332				
179	黃○濤	資訊處專案發展組	組員	40,270	41,910	1,640	1,611	12	19,332				
180	徐○如	資訊處校務資訊組	技士	40,270	41,910	1,640	1,611	12	19,332				
181	高○如	資訊處校務資訊組	技士	40,270	41,910	1,640	1,611	12	19,332				
182	鄭○玲	資訊處校務資訊組	技士	40,270	41,910	1,640	1,611	12	19,332				
183	陳○佩	資訊處校務資訊組	技士	40,270	41,910	1,640	1,611	12	19,332	112.1.12	112.1.16	111011522	
										112.2.22	112.2.24	111021789	
184	林○龍	資訊處校務資訊組	技士	40,270	41,910	1,640	1,611	12	19,332	112.3.22	112.3.24	111032243	
										112.4.20	112.4.24	111041547	
185	馮○雄	資訊處遠距教學發展中心	組員	40,270	41,910	1,640	1,611	12	19,332	112.5.22	112.5.24	111052391	
										112.6.19	112.6.21	111062365	
186	楊○宜	資訊處遠距教學發展中心	組員	40,270	41,910	1,640	1,611	12	19,332	112.7.19	112.7.24	111071914	
										112.8.21	112.8.24	112080848	
187	鄭○茶	資訊處網路管理組	技士	40,270	41,910	1,640	1,611	12	19,332	112.9.20	112.9.22	112092100	
										112.10.20	112.10.24	112101976	
188	黃○雯	資訊處網路管理組	技士	40,270	41,910	1,640	1,611	12	19,332	112.11.22	112.11.24	112112879	
										112.12.20	112.12.22	112123353	
189	姜○文	資訊處網路管理組	技士	40,270	41,910	1,640	1,611	12	19,332				
190	王○仁	資訊處網路管理組	技士	40,270	41,910	1,640	1,611	12	19,332				
191	曾○安	資訊處網路管理組	技士	40,270	41,910	1,640	1,611	12	19,332				
192	張○健	資訊處教學支援組	技士	40,270	41,910	1,640	1,611	12	19,332				
193	連○怡	資訊處教學支援組	技士	40,270	41,910	1,640	1,611	12	19,332				

附件五

112年度 編制內職員本俸差額執行表

序號	姓名 註1	單位	職稱	每月薪資			每月補助 差額註2	補助 總月數	合計 補助金額	傳票日期 註3	付款完成日 註4	原始憑證 冊編號	備註
				調整前	調整後	差異							
194	郭○萍	資訊處教學支援組	技士	40,270	41,910	1,640	1,611	12	19,332				
195	張○燕	資訊處教學支援組	技士	40,270	41,910	1,640	1,611	12	19,332				
196	許○婷	資訊處教學支援組	技士	40,270	41,910	1,640	1,611	12	19,332				
197	鄭○茶	資訊處教學支援組	技士	40,270	41,910	1,640	1,611	12	19,332				
198	陳○婷	資訊處教學支援組	技士	40,270	41,910	1,640	1,611	12	19,332				
199	沈○華	資訊處前瞻技術組	技士	40,270	41,910	1,640	1,611	12	19,332	112.1.12	112.1.16	111011522	
										112.2.22	112.2.24	111021789	
200	楊○如	資訊處前瞻技術組	組員	40,270	41,910	1,640	1,611	12	19,332	112.3.22	112.3.24	111032243	
										112.4.20	112.4.24	111041547	
201	謝○陵	校友服務暨資源發展處	組員	40,270	41,910	1,640	1,611	12	19,332	112.5.22	112.5.24	111052391	
										112.6.19	112.6.21	111062365	
202	林○足	財務處會計組	組員	40,270	41,910	1,640	1,611	12	19,332	112.7.19	112.7.24	111071914	
										112.8.21	112.8.24	112080848	
203	葉○真	歷史學系	組員	40,270	41,910	1,640	1,611	12	19,332	112.9.20	112.9.22	112092100	
										112.10.20	112.10.24	112101976	
204	楊○智	歷史學系	組員	40,270	41,910	1,640	1,611	12	19,332	112.11.22	112.11.24	112112879	
										112.12.20	112.12.22	112123353	
205	陳○玲	資訊傳播學系	組員	40,270	41,910	1,640	1,611	12	19,332				
206	曾○玲	大眾傳播學系	技士	40,270	41,910	1,640	1,611	12	19,332				
207	邱○玉	教育心理與諮商研究所	組員	40,270	41,910	1,640	1,611	12	19,332				
208	周○斐	教育與未來設計學系	組員	40,270	41,910	1,640	1,611	12	19,332				
209	葉○瑋	教育與未來設計學系	組員	40,270	41,910	1,640	1,611	12	19,332				

附件五

112年度 編制內職員本俸差額執行表

序號	姓名 註1	單位	職稱	每月薪資			每月補助 差額註2	補助 總月數	合計 補助金額	傳票日期 註3	付款完成日 註4	原始憑證 冊編號	備註
				調整前	調整後	差異							
210	邱○沛	工學院	技士	40,270	41,910	1,640	1,611	12	19,332				
211	鍾○道	工學院	技士	40,270	41,910	1,640	1,611	12	19,332				
212	李○國	工學院	技士	40,270	41,910	1,640	1,611	12	19,332				
213	簡○源	工學院	技士	40,270	41,910	1,640	1,611	12	19,332				
214	周○成	工學院	技士	40,270	41,910	1,640	1,611	12	19,332				
215	簡○誠	工學院	技士	40,270	41,910	1,640	1,611	12	19,332	112.1.12	112.1.16	111011522	
										112.2.22	112.2.24	111021789	
216	李○成	工學院	技士	40,270	41,910	1,640	1,611	12	19,332	112.3.22	112.3.24	111032243	
										112.4.20	112.4.24	111041547	
217	余○周	工學院	組員	40,270	41,910	1,640	1,611	12	19,332	112.5.22	112.5.24	111052391	
										112.6.19	112.6.21	111062365	
218	吳○瑱	土木工程學系	組員	40,270	41,910	1,640	1,611	12	19,332	112.7.19	112.7.24	111071914	
										112.8.21	112.8.24	112080848	
219	吳○鈴	化學工程與材 料工程學系	組員	40,270	41,910	1,640	1,611	12	19,332	112.9.20	112.9.22	112092100	
										112.10.20	112.10.24	112101976	
220	張○惠	資訊工程學系	組員	40,270	41,910	1,640	1,611	12	19,332	112.11.22	112.11.24	112112879	
										112.12.20	112.12.22	112123353	
221	王○瑄	電機工程學系	組員	40,270	41,910	1,640	1,611	12	19,332				
222	江○羚	水資源及環境 工程學系	組員	40,270	41,910	1,640	1,611	12	19,332				
223	劉○華	外國語文學院	組員	40,270	41,910	1,640	1,611	12	19,332				
224	施○娜	外國語文學院	組員	40,270	41,910	1,640	1,611	12	19,332				
225	李○欣	日本語文學系	組員	40,270	41,910	1,640	1,611	12	19,332				

附件五

112年度 編制內職員本俸差額執行表

序號	姓名 註1	單位	職稱	每月薪資			每月補助 差額註2	補助 總月數	合計 補助金額	傳票日期 註3	付款完成日 註4	原始憑證 冊編號	備註
				調整前	調整後	差異							
226	李○真	日本語文學系	組員	40,270	41,910	1,640	1,611	12	19,332	112.1.12 112.2.22 112.3.22 112.4.20 112.5.22 112.6.19 112.7.19 112.8.21 112.9.20 112.10.20 112.11.22 112.12.20	112.1.16 112.2.24 112.3.24 112.4.24 112.5.24 112.6.21 112.7.24 112.8.24 112.9.22 112.10.24 112.11.24 112.12.22	111011522 111021789 111032243 111041547 111052391 111062365 111071914 112080848 112092100 112101976 112112879 112123353	
227	鄭○文	英文學系	組員	40,270	41,910	1,640	1,611	12	19,332				
228	柯○敏	俄國語文學系	組員	40,270	41,910	1,640	1,611	12	19,332				
229	黃○棠	商管學院	組員	40,270	41,910	1,640	1,611	12	19,332				
230	吳○萍	企業管理學系	組員	40,270	41,910	1,640	1,611	12	19,332				
231	張○方	產業經濟學系	組員	40,270	41,910	1,640	1,611	12	19,332				
232	駱 ○	商管碩士在職 專班	組員	40,270	41,910	1,640	1,611	12	19,332				
233	黃○芬	統計學系	組員	40,270	41,910	1,640	1,611	12	19,332				
234	邱○瑩	運輸管理學系	組員	40,270	41,910	1,640	1,611	12	19,332				
235	鄭○宜	經濟學系	組員	40,270	41,910	1,640	1,611	12	19,332				
236	陳○真	國際事務與戰 略研究所	組員	40,270	41,910	1,640	1,611	12	19,332				
237	陳○福	化學學系	技士	40,270	41,910	1,640	1,611	12	19,332				
238	莊○秋	數學學系	組員	40,270	41,910	1,640	1,611	12	19,332				
239	蘇○萱	物理學系	組員	40,270	41,910	1,640	1,611	12	19,332				
240	蘇○龍	高齡健康管理 學研究所	組員	40,270	41,910	1,640	1,611	12	19,332				

附件五

112年度 編制內職員本俸差額執行表

序號	姓名 註1	單位	職稱	每月薪資			每月補助 差額註2	補助 總月數	合計 補助金額	傳票日期 註3	付款完成日 註4	原始憑證 冊編號	備註
				調整前	調整後	差異							
241	張○馨	教務處註冊組	專員	43,015	44,770	1,755	1,721	11	18,931	112.2.22	112.2.24	111021789	
										112.3.22	112.3.24	111032243	
										112.4.20	112.4.24	111041547	
										112.5.22	112.5.24	111052391	
										112.6.19	112.6.21	111062365	
										112.7.19	112.7.24	111071914	
										112.8.21	112.8.24	112080848	
										112.9.20	112.9.22	112092100	
										112.10.20	112.10.24	112101976	
										112.11.22	112.11.24	112112879	
112.12.20	112.12.22	112123353											
242	劉○惠	外國語文學院	專員	43,015	44,770	1,755	1,721	11	18,931	112.1.12	112.1.16	111011522	
										112.2.22	112.2.24	111021789	
										112.3.22	112.3.24	111032243	
										112.4.20	112.4.24	111041547	
										112.5.22	112.5.24	111052391	
										112.6.19	112.6.21	111062365	
										112.7.19	112.7.24	111071914	
										112.8.21	112.8.24	112080848	
										112.9.20	112.9.22	112092100	
										112.10.20	112.10.24	112101976	
112.11.22	112.11.24	112112879											
243	鄭○雷	總務處節能與 空間組	組員	37,530	39,050	1,520	1,501	7	10,507	112.1.12	112.1.16	111011522	
										112.2.22	112.2.24	111021789	
										112.3.22	112.3.24	111032243	
										112.4.20	112.4.24	111041547	
										112.5.22	112.5.24	111052391	
										112.6.19	112.6.21	111062365	
										112.7.19	112.7.24	111071914	

附件五

112年度 編制內職員本俸差額執行表

序號	姓名 註1	單位	職稱	每月薪資			每月補助 差額註2	補助 總月數	合計 補助金額	傳票日期 註3	付款完成日 註4	原始憑證 冊編號	備註
				調整前	調整後	差異							
	鄭○雷	總務處節能與 空間組	組員	40,270	41,910	1,640	1,611	5	8,055	112.8.21 112.9.20 112.10.20 112.11.22 112.12.20	112.8.24 112.9.22 112.10.24 112.11.24 112.12.22	112080848 112092100 112101976 112112879 112123353	
244	陳○芳	秘書處	組員	37,530	39,050	1,520	1,501	7	10,507	112.1.12 112.2.22 112.3.22 112.4.20 112.5.22 112.6.19 112.7.19	112.1.16 112.2.24 112.3.24 112.4.24 112.5.24 112.6.21 112.7.24	111011522 111021789 111032243 111041547 111052391 111062365 111071914	
	陳○芳	秘書處	組員	40,270	41,910	1,640	1,611	5	8,055	112.8.21 112.9.20 112.10.20 112.11.22 112.12.20	112.8.24 112.9.22 112.10.24 112.11.24 112.12.22	112080848 112092100 112101976 112112879 112123353	
245	卓○茹	覺生紀念圖書 館典藏閱覽組	組員	37,530	39,050	1,520	1,501	7	10,507	112.1.12 112.2.22 112.3.22 112.4.20 112.5.22 112.6.19 112.7.19	112.1.16 112.2.24 112.3.24 112.4.24 112.5.24 112.6.21 112.7.24	111011522 111021789 111032243 111041547 111052391 111062365 111071914	
	卓○茹	覺生紀念圖書 館典藏閱覽組	組員	40,270	41,910	1,640	1,611	5	8,055	112.8.21 112.9.20 112.10.20 112.11.22 112.12.20	112.8.24 112.9.22 112.10.24 112.11.24 112.12.22	112080848 112092100 112101976 112112879 112123353	

附件五

112年度 編制內職員本俸差額執行表

序號	姓名 註1	單位	職稱	每月薪資			每月補助 差額註2	補助 總月數	合計 補助金額	傳票日期 註3	付款完成日 註4	原始憑證 冊編號	備註
				調整前	調整後	差異							
246	張○翔	教務處課務組	組員	37,530	39,050	1,520	1,501	7	10,507	112.1.12	112.1.16	111011522	
										112.2.22	112.2.24	111021789	
										112.3.22	112.3.24	111032243	
										112.4.20	112.4.24	111041547	
										112.5.22	112.5.24	111052391	
										112.6.19	112.6.21	111062365	
										112.7.19	112.7.24	111071914	
張○翔	教務處課務組	組員	40,270	41,910	1,640	1,611	5	8,055	112.8.21	112.8.24	112080848		
									112.9.20	112.9.22	112092100		
									112.10.20	112.10.24	112101976		
									112.11.22	112.11.24	112112879		
									112.12.20	112.12.22	112123353		
247	吳○瑩	教務處教師教學發展中心	組員	37,530	39,050	1,520	1,501	7	10,507	112.1.12	112.1.16	111011522	
										112.2.22	112.2.24	111021789	
										112.3.22	112.3.24	111032243	
										112.4.20	112.4.24	111041547	
										112.5.22	112.5.24	111052391	
										112.6.19	112.6.21	111062365	
										112.7.19	112.7.24	111071914	
吳○瑩	教務處教師教學發展中心	組員	40,270	41,910	1,640	1,611	5	8,055	112.8.21	112.8.24	112080848		
									112.9.20	112.9.22	112092100		
									112.10.20	112.10.24	112101976		
									112.11.22	112.11.24	112112879		
									112.12.20	112.12.22	112123353		

附件五

112年度 編制內職員本俸差額執行表

序號	姓名 註1	單位	職稱	每月薪資			每月補助 差額註2	補助 總月數	合計 補助金額	傳票日期 註3	付款完成日 註4	原始憑證 冊編號	備註
				調整前	調整後	差異							
248	邱○璋	工學院	技士	37,530	39,050	1,520	1,501	7	10,507	112.1.12	112.1.16	111011522	
										112.2.22	112.2.24	111021789	
										112.3.22	112.3.24	111032243	
										112.4.20	112.4.24	111041547	
										112.5.22	112.5.24	111052391	
										112.6.19	112.6.21	111062365	
										112.7.19	112.7.24	111071914	
邱○璋	工學院	技士	40,270	41,910	1,640	1,611	5	8,055	112.8.21	112.8.24	112080848		
									112.9.20	112.9.22	112092100		
									112.10.20	112.10.24	112101976		
									112.11.22	112.11.24	112112879		
									112.12.20	112.12.22	112123353		
249	李○宗	資訊工程學系	組員	37,530	39,050	1,520	1,501	7	10,507	112.1.12	112.1.16	111011522	
										112.2.22	112.2.24	111021789	
										112.3.22	112.3.24	111032243	
										112.4.20	112.4.24	111041547	
										112.5.22	112.5.24	111052391	
										112.6.19	112.6.21	111062365	
										112.7.19	112.7.24	111071914	
李○宗	資訊工程學系	組員	40,270	41,910	1,640	1,611	5	8,055	112.8.21	112.8.24	112080848		
									112.9.20	112.9.22	112092100		
									112.10.20	112.10.24	112101976		
									112.11.22	112.11.24	112112879		
									112.12.20	112.12.22	112123353		

附件五

112年度 編制內職員本俸差額執行表

序號	姓名 註1	單位	職稱	每月薪資			每月補助 差額註2	補助 總月數	合計 補助金額	傳票日期 註3	付款完成日 註4	原始憑證 冊編號	備註
				調整前	調整後	差異							
250	林○仔	英文學系	組員	37,530	39,050	1,520	1,501	7	10,507	112.1.12	112.1.16	111011522	
										112.2.22	112.2.24	111021789	
										112.3.22	112.3.24	111032243	
										112.4.20	112.4.24	111041547	
										112.5.22	112.5.24	111052391	
										112.6.19	112.6.21	111062365	
										112.7.19	112.7.24	111071914	
	林○仔	英文學系	組員	40,270	41,910	1,640	1,611	5	8,055	112.8.21	112.8.24	112080848	
										112.9.20	112.9.22	112092100	
										112.10.20	112.10.24	112101976	
										112.11.22	112.11.24	112112879	
										112.12.20	112.12.22	112123353	
251	楊○衡	風險管理與保 險學系	助教	37,530	39,050	1,520	1,501	12	18,012	112.1.12	112.1.16	111011522	
										112.2.22	112.2.24	111021789	
										112.3.22	112.3.24	111032243	
										112.4.20	112.4.24	111041547	
										112.5.22	112.5.24	111052391	
										112.6.19	112.6.21	111062365	
										112.7.19	112.7.24	111071914	
										112.8.21	112.8.24	112080848	
										112.9.20	112.9.22	112092100	
										112.10.20	112.10.24	112101976	
										112.11.22	112.11.24	112112879	
										112.12.20	112.12.22	112123353	

附件五

112年度 編制內職員本俸差額執行表

序號	姓名 註1	單位	職稱	每月薪資			每月補助 差額註2	補助 總月數	合計 補助金額	傳票日期 註3	付款完成日 註4	原始憑證 冊編號	備註
				調整前	調整後	差異							
252	陳○祺	秘書處文書組	組員	36,500	37,980	1,480	1,460	7	10,220	112.1.12	112.1.16	111011522	
										112.2.22	112.2.24	111021789	
										112.3.22	112.3.24	111032243	
										112.4.20	112.4.24	111041547	
										112.5.22	112.5.24	111052391	
										112.6.19	112.6.21	111062365	
										112.7.19	112.7.24	111071914	
陳○祺	秘書處文書組	組員	37,530	39,050	1,520	1,501	5	7,505	112.8.21	112.8.24	112080848		
									112.9.20	112.9.22	112092100		
									112.10.20	112.10.24	112101976		
									112.11.22	112.11.24	112112879		
									112.12.20	112.12.22	112123353		
253	羅○鈞	體育事務處體 育教學與活動 組	專員	36,500	37,980	1,480	1,460	7	10,220	112.1.12	112.1.16	111011522	
										112.2.22	112.2.24	111021789	
										112.3.22	112.3.24	111032243	
										112.4.20	112.4.24	111041547	
										112.5.22	112.5.24	111052391	
										112.6.19	112.6.21	111062365	
										112.7.19	112.7.24	111071914	
羅○鈞	體育事務處體 育教學與活動 組	專員	37,530	39,050	1,520	1,501	5	7,505	112.8.21	112.8.24	112080848		
									112.9.20	112.9.22	112092100		
									112.10.20	112.10.24	112101976		
									112.11.22	112.11.24	112112879		
									112.12.20	112.12.22	112123353		

附件五

112年度 編制內職員本俸差額執行表

序號	姓名 註1	單位	職稱	每月薪資			每月補助 差額註2	補助 總月數	合計 補助金額	傳票日期 註3	付款完成日 註4	原始憑證 冊編號	備註
				調整前	調整後	差異							
254	劉○男	體育事務處體育教學與活動組	組員	36,500	37,980	1,480	1,460	7	10,220	112.1.12	112.1.16	111011522	
										112.2.22	112.2.24	111021789	
										112.3.22	112.3.24	111032243	
										112.4.20	112.4.24	111041547	
										112.5.22	112.5.24	111052391	
										112.6.19	112.6.21	111062365	
										112.7.19	112.7.24	111071914	
	劉○男	體育事務處體育教學與活動組	組員	37,530	39,050	1,520	1,501	5	7,505	112.8.21	112.8.24	112080848	
										112.9.20	112.9.22	112092100	
										112.10.20	112.10.24	112101976	
										112.11.22	112.11.24	112112879	
										112.12.20	112.12.22	112123353	
255	壽○民	文錙藝術中心	組員	36,500	37,980	1,480	1,460	7	10,220	112.1.12	112.1.16	111011522	
										112.2.22	112.2.24	111021789	
										112.3.22	112.3.24	111032243	
										112.4.20	112.4.24	111041547	
										112.5.22	112.5.24	111052391	
										112.6.19	112.6.21	111062365	
										112.7.19	112.7.24	111071914	
	壽○民	文錙藝術中心	組員	37,530	39,050	1,520	1,501	5	7,505	112.8.21	112.8.24	112080848	
										112.9.20	112.9.22	112092100	
										112.10.20	112.10.24	112101976	
										112.11.22	112.11.24	112112879	
										112.12.20	112.12.22	112123353	

附件五

112年度 編制內職員本俸差額執行表

序號	姓名 註1	單位	職稱	每月薪資			每月補助 差額註2	補助 總月數	合計 補助金額	傳票日期 註3	付款完成日 註4	原始憑證 冊編號	備註
				調整前	調整後	差異							
256	辛○儀	學生事務處生 活輔導組	組員	36,500	37,980	1,480	1,460	7	10,220	112.1.12	112.1.16	111011522	
										112.2.22	112.2.24	111021789	
										112.3.22	112.3.24	111032243	
										112.4.20	112.4.24	111041547	
										112.5.22	112.5.24	111052391	
										112.6.19	112.6.21	111062365	
										112.7.19	112.7.24	111071914	
	辛○儀	學生事務處生 活輔導組	組員	37,530	39,050	1,520	1,501	5	7,505	112.8.21	112.8.24	112080848	
										112.9.20	112.9.22	112092100	
										112.10.20	112.10.24	112101976	
										112.11.22	112.11.24	112112879	
										112.12.20	112.12.22	112123353	
257	劉○辰	資訊處教學支 援組	技士	36,500	37,980	1,480	1,460	7	10,220	112.1.12	112.1.16	111011522	
										112.2.22	112.2.24	111021789	
										112.3.22	112.3.24	111032243	
										112.4.20	112.4.24	111041547	
										112.5.22	112.5.24	111052391	
										112.6.19	112.6.21	111062365	
										112.7.19	112.7.24	111071914	
	劉○辰	資訊處教學支 援組	技士	37,530	39,050	1,520	1,501	5	7,505	112.8.21	112.8.24	112080848	
										112.9.20	112.9.22	112092100	
										112.10.20	112.10.24	112101976	
										112.11.22	112.11.24	112112879	
										112.12.20	112.12.22	112123353	

附件五

112年度 編制內職員本俸差額執行表

序號	姓名 註1	單位	職稱	每月薪資			每月補助 差額註2	補助 總月數	合計 補助金額	傳票日期 註3	付款完成日 註4	原始憑證 冊編號	備註
				調整前	調整後	差異							
258	張○凱	工學院	技士	36,500	37,980	1,480	1,460	7	10,220	112.1.12	112.1.16	111011522	
										112.2.22	112.2.24	111021789	
										112.3.22	112.3.24	111032243	
										112.4.20	112.4.24	111041547	
										112.5.22	112.5.24	111052391	
										112.6.19	112.6.21	111062365	
										112.7.19	112.7.24	111071914	
張○凱	工學院	技士	37,530	39,050	1,520	1,501	5	7,505	112.8.21	112.8.24	112080848		
									112.9.20	112.9.22	112092100		
									112.10.20	112.10.24	112101976		
									112.11.22	112.11.24	112112879		
									112.12.20	112.12.22	112123353		
259	趙○凱	英文學系	組員	36,500	37,980	1,480	1,460	7	10,220	112.1.12	112.1.16	111011522	
										112.2.22	112.2.24	111021789	
										112.3.22	112.3.24	111032243	
										112.4.20	112.4.24	111041547	
										112.5.22	112.5.24	111052391	
										112.6.19	112.6.21	111062365	
										112.7.19	112.7.24	111071914	
趙○凱	英文學系	組員	37,530	39,050	1,520	1,501	5	7,505	112.8.21	112.8.24	112080848		
									112.9.20	112.9.22	112092100		
									112.10.20	112.10.24	112101976		
									112.11.22	112.11.24	112112879		
									112.12.20	112.12.22	112123353		

附件五

112年度 編制內職員本俸差額執行表

序號	姓名 註1	單位	職稱	每月薪資			每月補助 差額註2	補助 總月數	合計 補助金額	傳票日期 註3	付款完成日 註4	原始憑證 冊編號	備註
				調整前	調整後	差異							
260	李○怡	學生事務處衛生保健組	護理師	36,500	37,980	1,480	1,460	12	17,520	112.1.12	112.1.16	111011522	
										112.2.22	112.2.24	111021789	
										112.3.22	112.3.24	111032243	
										112.4.20	112.4.24	111041547	
										112.5.22	112.5.24	111052391	
										112.6.19	112.6.21	111062365	
										112.7.19	112.7.24	111071914	
										112.8.21	112.8.24	112080848	
										112.9.20	112.9.22	112092100	
										112.10.20	112.10.24	112101976	
										112.11.22	112.11.24	112112879	
										112.12.20	112.12.22	112123353	
261	戴○朋	總務處出納組	組員	35,470	36,910	1,440	1,419	7	9,933	112.1.12	112.1.16	111011522	
										112.2.22	112.2.24	111021789	
										112.3.22	112.3.24	111032243	
										112.4.20	112.4.24	111041547	
										112.5.22	112.5.24	111052391	
										112.6.19	112.6.21	111062365	
										112.7.19	112.7.24	111071914	
	戴○朋	總務處出納組	組員	36,500	37,980	1,480	1,460	5	7,300	112.8.21	112.8.24	112080848	
										112.9.20	112.9.22	112092100	
										112.10.20	112.10.24	112101976	
										112.11.22	112.11.24	112112879	
										112.12.20	112.12.22	112123353	

附件五

112年度 編制內職員本俸差額執行表

序號	姓名 註1	單位	職稱	每月薪資			每月補助 差額註2	補助 總月數	合計 補助金額	傳票日期 註3	付款完成日 註4	原始憑證 冊編號	備註
				調整前	調整後	差異							
262	鄭○媛	覺生紀念圖書館 館典藏閱覽組	組員	35,470	36,910	1,440	1,419	7	9,933	112.1.12	112.1.16	111011522	
										112.2.22	112.2.24	111021789	
										112.3.22	112.3.24	111032243	
										112.4.20	112.4.24	111041547	
										112.5.22	112.5.24	111052391	
										112.6.19	112.6.21	111062365	
										112.7.19	112.7.24	111071914	
	鄭○媛	覺生紀念圖書館 館典藏閱覽組	組員	36,500	37,980	1,480	1,460	5	7,300	112.8.21	112.8.24	112080848	
										112.9.20	112.9.22	112092100	
										112.10.20	112.10.24	112101976	
										112.11.22	112.11.24	112112879	
										112.12.20	112.12.22	112123353	
263	簡○樺	學生事務處住 宿輔導組	組員	35,470	36,910	1,440	1,419	7	9,933	112.1.12	112.1.16	111011522	
										112.2.22	112.2.24	111021789	
										112.3.22	112.3.24	111032243	
										112.4.20	112.4.24	111041547	
										112.5.22	112.5.24	111052391	
										112.6.19	112.6.21	111062365	
										112.7.19	112.7.24	111071914	
	簡○樺	學生事務處住 宿輔導組	組員	36,500	37,980	1,480	1,460	5	7,300	112.8.21	112.8.24	112080848	
										112.9.20	112.9.22	112092100	
										112.10.20	112.10.24	112101976	
										112.11.22	112.11.24	112112879	
										112.12.20	112.12.22	112123353	

附件五

112年度 編制內職員本俸差額執行表

序號	姓名 註1	單位	職稱	每月薪資			每月補助 差額註2	補助 總月數	合計 補助金額	傳票日期 註3	付款完成日 註4	原始憑證 冊編號	備註
				調整前	調整後	差異							
264	何○敏	大眾傳播學系	技士	35,470	36,910	1,440	1,419	7	9,933	112.1.12	112.1.16	111011522	
										112.2.22	112.2.24	111021789	
										112.3.22	112.3.24	111032243	
										112.4.20	112.4.24	111041547	
										112.5.22	112.5.24	111052391	
										112.6.19	112.6.21	111062365	
										112.7.19	112.7.24	111071914	
	何○敏	大眾傳播學系	技士	36,500	37,980	1,480	1,460	5	7,300	112.8.21	112.8.24	112080848	
										112.9.20	112.9.22	112092100	
										112.10.20	112.10.24	112101976	
										112.11.22	112.11.24	112112879	
										112.12.20	112.12.22	112123353	
265	王○津	學生事務處衛 生保健組	護士	35,470	36,910	1,440	1,419	12	17,028	112.1.12	112.1.16	111011522	
										112.2.22	112.2.24	111021789	
										112.3.22	112.3.24	111032243	
										112.4.20	112.4.24	111041547	
										112.5.22	112.5.24	111052391	
										112.6.19	112.6.21	111062365	
										112.7.19	112.7.24	111071914	
266	吳○莉	學生事務處衛 生保健組	護士	35,470	36,910	1,440	1,419	12	17,028	112.8.21	112.8.24	112080848	
										112.9.20	112.9.22	112092100	
										112.10.20	112.10.24	112101976	
										112.11.22	112.11.24	112112879	
										112.12.20	112.12.22	112123353	

附件五

112年度 編制內職員本俸差額執行表

序號	姓名 註1	單位	職稱	每月薪資			每月補助 差額註2	補助 總月數	合計 補助金額	傳票日期 註3	付款完成日 註4	原始憑證 冊編號	備註
				調整前	調整後	差異							
267	馮○萍	人力資源處職 能福利組	專員	34,440	35,840	1,400	1,378	7	9,646	112.1.12	112.1.16	111011522	
										112.2.22	112.2.24	111021789	
										112.3.22	112.3.24	111032243	
										112.4.20	112.4.24	111041547	
										112.5.22	112.5.24	111052391	
										112.6.19	112.6.21	111062365	
										112.7.19	112.7.24	111071914	
	馮○萍	人力資源處職 能福利組	專員	35,470	36,910	1,440	1,419	5	7,095	112.8.21	112.8.24	112080848	
										112.9.20	112.9.22	112092100	
										112.10.20	112.10.24	112101976	
										112.11.22	112.11.24	112112879	
										112.12.20	112.12.22	112123353	
268	李○清	學生事務處課 外活動輔導組	組員	34,440	35,840	1,400	1,378	7	9,646	112.1.12	112.1.16	111011522	
										112.2.22	112.2.24	111021789	
										112.3.22	112.3.24	111032243	
										112.4.20	112.4.24	111041547	
										112.5.22	112.5.24	111052391	
										112.6.19	112.6.21	111062365	
										112.7.19	112.7.24	111071914	
	李○清	學生事務處課 外活動輔導組	組員	35,470	36,910	1,440	1,419	5	7,095	112.8.21	112.8.24	112080848	
										112.9.20	112.9.22	112092100	
										112.10.20	112.10.24	112101976	
										112.11.22	112.11.24	112112879	
										112.12.20	112.12.22	112123353	

附件五

112年度 編制內職員本俸差額執行表

序號	姓名 註1	單位	職稱	每月薪資			每月補助 差額註2	補助 總月數	合計 補助金額	傳票日期 註3	付款完成日 註4	原始憑證 冊編號	備註
				調整前	調整後	差異							
269	廖○鳴	校友服務暨資 源發展處	組員	34,440	35,840	1,400	1,378	7	9,646	112.1.12	112.1.16	111011522	
										112.2.22	112.2.24	111021789	
										112.3.22	112.3.24	111032243	
										112.4.20	112.4.24	111041547	
										112.5.22	112.5.24	111052391	
										112.6.19	112.6.21	111062365	
										112.7.19	112.7.24	111071914	
	廖○鳴	校友服務暨資 源發展處	組員	35,470	36,910	1,440	1,419	5	7,095	112.8.21	112.8.24	112080848	
										112.9.20	112.9.22	112092100	
										112.10.20	112.10.24	112101976	
										112.11.22	112.11.24	112112879	
										112.12.20	112.12.22	112123353	
270	黃○佑	大眾傳播學系	組員	34,440	35,840	1,400	1,378	7	9,646	112.1.12	112.1.16	111011522	
										112.2.22	112.2.24	111021789	
										112.3.22	112.3.24	111032243	
										112.4.20	112.4.24	111041547	
										112.5.22	112.5.24	111052391	
										112.6.19	112.6.21	111062365	
										112.7.19	112.7.24	111071914	
	黃○佑	大眾傳播學系	組員	35,470	36,910	1,440	1,419	5	7,095	112.8.21	112.8.24	112080848	
										112.9.20	112.9.22	112092100	
										112.10.20	112.10.24	112101976	
										112.11.22	112.11.24	112112879	
										112.12.20	112.12.22	112123353	

附件五

112年度 編制內職員本俸差額執行表

序號	姓名 註1	單位	職稱	每月薪資			每月補助 差額註2	補助 總月數	合計 補助金額	傳票日期 註3	付款完成日 註4	原始憑證 冊編號	備註
				調整前	調整後	差異							
271	劉○昇	化學學系	組員	34,440	35,840	1,400	1,378	7	9,646	112.1.12	112.1.16	111011522	
										112.2.22	112.2.24	111021789	
										112.3.22	112.3.24	111032243	
										112.4.20	112.4.24	111041547	
										112.5.22	112.5.24	111052391	
										112.6.19	112.6.21	111062365	
										112.7.19	112.7.24	111071914	
劉○昇	化學學系	組員	35,470	36,910	1,440	1,419	5	7,095	112.8.21	112.8.24	112080848		
									112.9.20	112.9.22	112092100		
									112.10.20	112.10.24	112101976		
									112.11.22	112.11.24	112112879		
									112.12.20	112.12.22	112123353		
272	嚴○舜	環境保護及安全衛生中心	技士	33,410	34,770	1,360	1,336	7	9,352	112.1.12	112.1.16	111011522	
										112.2.22	112.2.24	111021789	
										112.3.22	112.3.24	111032243	
										112.4.20	112.4.24	111041547	
										112.5.22	112.5.24	111052391	
										112.6.19	112.6.21	111062365	
										112.7.19	112.7.24	111071914	
嚴○舜	環境保護及安全衛生中心	技士	34,440	35,840	1,400	1,378	5	6,890	112.8.21	112.8.24	112080848		
									112.9.20	112.9.22	112092100		
									112.10.20	112.10.24	112101976		
									112.11.22	112.11.24	112112879		
									112.12.20	112.12.22	112123353		

附件五

112年度 編制內職員本俸差額執行表

序號	姓名 註1	單位	職稱	每月薪資			每月補助 差額註2	補助 總月數	合計 補助金額	傳票日期 註3	付款完成日 註4	原始憑證 冊編號	備註
				調整前	調整後	差異							
273	紀○竹	蘭陽行政處	技佐	33,410	34,770	1,360	1,336	7	9,352	112.1.12	112.1.16	111011522	
										112.2.22	112.2.24	111021789	
										112.3.22	112.3.24	111032243	
										112.4.20	112.4.24	111041547	
										112.5.22	112.5.24	111052391	
										112.6.19	112.6.21	111062365	
										112.7.19	112.7.24	111071914	
紀○竹	蘭陽行政處	技佐	34,440	35,840	1,400	1,378	5	6,890	112.8.21	112.8.24	112080848		
									112.9.20	112.9.22	112092100		
									112.10.20	112.10.24	112101976		
									112.11.22	112.11.24	112112879		
									112.12.20	112.12.22	112123353		
274	林○均	資訊處遠距教學發展中心	組員	33,410	34,770	1,360	1,336	7	9,352	112.1.12	112.1.16	111011522	
										112.2.22	112.2.24	111021789	
										112.3.22	112.3.24	111032243	
										112.4.20	112.4.24	111041547	
										112.5.22	112.5.24	111052391	
										112.6.19	112.6.21	111062365	
										112.7.19	112.7.24	111071914	
林○均	資訊處遠距教學發展中心	組員	34,440	35,840	1,400	1,378	5	6,890	112.8.21	112.8.24	112080848		
									112.9.20	112.9.22	112092100		
									112.10.20	112.10.24	112101976		
									112.11.22	112.11.24	112112879		
									112.12.20	112.12.22	112123353		

附件五

112年度 編制內職員本俸差額執行表

序號	姓名 註1	單位	職稱	每月薪資			每月補助 差額註2	補助 總月數	合計 補助金額	傳票日期 註3	付款完成日 註4	原始憑證 冊編號	備註
				調整前	調整後	差異							
275	林○惠	公共行政學系	組員	33,410	34,770	1,360	1,336	7	9,352	112.1.12	112.1.16	111011522	
										112.2.22	112.2.24	111021789	
										112.3.22	112.3.24	111032243	
										112.4.20	112.4.24	111041547	
										112.5.22	112.5.24	111052391	
										112.6.19	112.6.21	111062365	
										112.7.19	112.7.24	111071914	
	林○惠	公共行政學系	組員	34,440	35,840	1,400	1,378	5	6,890	112.8.21	112.8.24	112080848	
										112.9.20	112.9.22	112092100	
										112.10.20	112.10.24	112101976	
										112.11.22	112.11.24	112112879	
										112.12.20	112.12.22	112123353	
276	陳○瑩	資訊處專案發展組	技士	33,410	34,770	1,360	1,336	12	16,032	112.1.12	112.1.16	111011522	
										112.2.22	112.2.24	111021789	
										112.3.22	112.3.24	111032243	
										112.4.20	112.4.24	111041547	
										112.5.22	112.5.24	111052391	
										112.6.19	112.6.21	111062365	
										112.7.19	112.7.24	111071914	
										112.8.21	112.8.24	112080848	
										112.9.20	112.9.22	112092100	
										112.10.20	112.10.24	112101976	
										112.11.22	112.11.24	112112879	
										112.12.20	112.12.22	112123353	

附件五

112年度 編制內職員本俸差額執行表

序號	姓名 註1	單位	職稱	每月薪資			每月補助 差額註2	補助 總月數	合計 補助金額	傳票日期 註3	付款完成日 註4	原始憑證 冊編號	備註
				調整前	調整後	差異							
277	李○儒	教務處	組員	32,385	33,700	1,315	1,295	7	9,065	112.1.12	112.1.16	111011522	
										112.2.22	112.2.24	111021789	
										112.3.22	112.3.24	111032243	
										112.4.20	112.4.24	111041547	
										112.5.22	112.5.24	111052391	
										112.6.19	112.6.21	111062365	
										112.7.19	112.7.24	111071914	
李○儒	教務處	組員	33,410	34,770	1,360	1,336	5	6,680	112.8.21	112.8.24	112080848		
									112.9.20	112.9.22	112092100		
									112.10.20	112.10.24	112101976		
									112.11.22	112.11.24	112112879		
									112.12.20	112.12.22	112123353		
278	劉○怡	教務處註冊組	組員	32,385	33,700	1,315	1,295	7	9,065	112.1.12	112.1.16	111011522	
										112.2.22	112.2.24	111021789	
										112.3.22	112.3.24	111032243	
										112.4.20	112.4.24	111041547	
										112.5.22	112.5.24	111052391	
										112.6.19	112.6.21	111062365	
										112.7.19	112.7.24	111071914	
劉○怡	教務處註冊組	組員	33,410	34,770	1,360	1,336	5	6,680	112.8.21	112.8.24	112080848		
									112.9.20	112.9.22	112092100		
									112.10.20	112.10.24	112101976		
									112.11.22	112.11.24	112112879		
									112.12.20	112.12.22	112123353		

附件五

112年度 編制內職員本俸差額執行表

序號	姓名 註1	單位	職稱	每月薪資			每月補助 差額註2	補助 總月數	合計 補助金額	傳票日期 註3	付款完成日 註4	原始憑證 冊編號	備註
				調整前	調整後	差異							
279	朱○瑩	國際暨兩岸事務處國際暨兩岸交流組	專員	32,385	33,700	1,315	1,295	7	9,065	112.1.12	112.1.16	111011522	
										112.2.22	112.2.24	111021789	
										112.3.22	112.3.24	111032243	
										112.4.20	112.4.24	111041547	
										112.5.22	112.5.24	111052391	
										112.6.19	112.6.21	111062365	
										112.7.19	112.7.24	111071914	
	朱○瑩	國際暨兩岸事務處國際暨兩岸交流組	專員	33,410	34,770	1,360	1,336	5	6,680	112.8.21	112.8.24	112080848	
										112.9.20	112.9.22	112092100	
										112.10.20	112.10.24	112101976	
										112.11.22	112.11.24	112112879	
										112.12.20	112.12.22	112123353	
280	巫○樺	財務處	組員	32,385	33,700	1,315	1,295	7	9,065	112.1.12	112.1.16	111011522	
										112.2.22	112.2.24	111021789	
										112.3.22	112.3.24	111032243	
										112.4.20	112.4.24	111041547	
										112.5.22	112.5.24	111052391	
										112.6.19	112.6.21	111062365	
										112.7.19	112.7.24	111071914	
	巫○樺	財務處	組員	33,410	34,770	1,360	1,336	5	6,680	112.8.21	112.8.24	112080848	
										112.9.20	112.9.22	112092100	
										112.10.20	112.10.24	112101976	
										112.11.22	112.11.24	112112879	
										112.12.20	112.12.22	112123353	

附件五

112年度 編制內職員本俸差額執行表

序號	姓名 註1	單位	職稱	每月薪資			每月補助 差額註2	補助 總月數	合計 補助金額	傳票日期 註3	付款完成日 註4	原始憑證 冊編號	備註
				調整前	調整後	差異							
281	邱○華	教育科技學系	組員	32,385	33,700	1,315	1,295	7	9,065	112.1.12	112.1.16	111011522	
										112.2.22	112.2.24	111021789	
										112.3.22	112.3.24	111032243	
										112.4.20	112.4.24	111041547	
										112.5.22	112.5.24	111052391	
										112.6.19	112.6.21	111062365	
										112.7.19	112.7.24	111071914	
邱○華	教育科技學系	組員	33,410	34,770	1,360	1,336	5	6,680	112.8.21	112.8.24	112080848		
									112.9.20	112.9.22	112092100		
									112.10.20	112.10.24	112101976		
									112.11.22	112.11.24	112112879		
									112.12.20	112.12.22	112123353		
282	何○雯	數學學系	組員	32,385	33,700	1,315	1,295	7	9,065	112.1.12	112.1.16	111011522	
										112.2.22	112.2.24	111021789	
										112.3.22	112.3.24	111032243	
										112.4.20	112.4.24	111041547	
										112.5.22	112.5.24	111052391	
										112.6.19	112.6.21	111062365	
										112.7.19	112.7.24	111071914	
何○雯	數學學系	組員	33,410	34,770	1,360	1,336	5	6,680	112.8.21	112.8.24	112080848		
									112.9.20	112.9.22	112092100		
									112.10.20	112.10.24	112101976		
									112.11.22	112.11.24	112112879		
									112.12.20	112.12.22	112123353		

附件五

112年度 編制內職員本俸差額執行表

序號	姓名 註1	單位	職稱	每月薪資			每月補助 差額註2	補助 總月數	合計 補助金額	傳票日期 註3	付款完成日 註4	原始憑證 冊編號	備註
				調整前	調整後	差異							
283	楊○洲	總務處	專員	31,355	32,630	1,275	1,254	7	8,778	112.1.12	112.1.16	111011522	
										112.2.22	112.2.24	111021789	
										112.3.22	112.3.24	111032243	
										112.4.20	112.4.24	111041547	
										112.5.22	112.5.24	111052391	
										112.6.19	112.6.21	111062365	
										112.7.19	112.7.24	111071914	
	楊○洲	總務處	專員	32,385	33,700	1,315	1,295	5	6,475	112.8.21	112.8.24	112080848	
										112.9.20	112.9.22	112092100	
										112.10.20	112.10.24	112101976	
										112.11.22	112.11.24	112112879	
										112.12.20	112.12.22	112123353	
284	梁○倩	國際暨兩岸事務處 境外生輔導組	組員	31,355	32,630	1,275	1,254	7	8,778	112.1.12	112.1.16	111011522	
										112.2.22	112.2.24	111021789	
										112.3.22	112.3.24	111032243	
										112.4.20	112.4.24	111041547	
										112.5.22	112.5.24	111052391	
										112.6.19	112.6.21	111062365	
										112.7.19	112.7.24	111071914	
	梁○倩	國際暨兩岸事務處 境外生輔導組	組員	32,385	33,700	1,315	1,295	5	6,475	112.8.21	112.8.24	112080848	
										112.9.20	112.9.22	112092100	
										112.10.20	112.10.24	112101976	
										112.11.22	112.11.24	112112879	
										112.12.20	112.12.22	112123353	

附件五

112年度 編制內職員本俸差額執行表

序號	姓名 註1	單位	職稱	每月薪資			每月補助 差額註2	補助 總月數	合計 補助金額	傳票日期 註3	付款完成日 註4	原始憑證 冊編號	備註
				調整前	調整後	差異							
285	邱○豪	環境保護及安全衛生中心	技士	31,355	32,630	1,275	1,254	7	8,778	112.1.12	112.1.16	111011522	
										112.2.22	112.2.24	111021789	
										112.3.22	112.3.24	111032243	
										112.4.20	112.4.24	111041547	
										112.5.22	112.5.24	111052391	
										112.6.19	112.6.21	111062365	
										112.7.19	112.7.24	111071914	
邱○豪	環境保護及安全衛生中心	技士	32,385	33,700	1,315	1,295	5	6,475	112.8.21	112.8.24	112080848		
									112.9.20	112.9.22	112092100		
									112.10.20	112.10.24	112101976		
									112.11.22	112.11.24	112112879		
									112.12.20	112.12.22	112123353		
286	王○智	資訊處專案發展組	技士	31,355	32,630	1,275	1,254	7	8,778	112.1.12	112.1.16	111011522	
										112.2.22	112.2.24	111021789	
										112.3.22	112.3.24	111032243	
										112.4.20	112.4.24	111041547	
										112.5.22	112.5.24	111052391	
										112.6.19	112.6.21	111062365	
										112.7.19	112.7.24	111071914	
王○智	資訊處專案發展組	技士	32,385	33,700	1,315	1,295	5	6,475	112.8.21	112.8.24	112080848		
									112.9.20	112.9.22	112092100		
									112.10.20	112.10.24	112101976		
									112.11.22	112.11.24	112112879		
									112.12.20	112.12.22	112123353		

附件五

112年度 編制內職員本俸差額執行表

序號	姓名 註1	單位	職稱	每月薪資			每月補助 差額註2	補助 總月數	合計 補助金額	傳票日期 註3	付款完成日 註4	原始憑證 冊編號	備註
				調整前	調整後	差異							
287	王○如	土木工程學系	組員	31,355	32,630	1,275	1,254	7	8,778	112.1.12	112.1.16	111011522	
										112.2.22	112.2.24	111021789	
										112.3.22	112.3.24	111032243	
										112.4.20	112.4.24	111041547	
										112.5.22	112.5.24	111052391	
										112.6.19	112.6.21	111062365	
										112.7.19	112.7.24	111071914	
王○如	土木工程學系	組員	32,385	33,700	1,315	1,295	5	6,475	112.8.21	112.8.24	112080848		
									112.9.20	112.9.22	112092100		
									112.10.20	112.10.24	112101976		
									112.11.22	112.11.24	112112879		
									112.12.20	112.12.22	112123353		
288	涂○瑜	總務處總務組	駐衛警察	31,355	32,630	1,275	1,254	12	15,048	112.1.12	112.1.16	111011522	
289	章○國	總務處總務組	駐衛警察	31,355	32,630	1,275	1,254	12	15,048	112.2.22	112.2.24	111021789	
										112.3.22	112.3.24	111032243	
										112.4.20	112.4.24	111041547	
										112.5.22	112.5.24	111052391	
										112.6.19	112.6.21	111062365	
										112.7.19	112.7.24	111071914	
290	呂○哲	總務處總務組	駐衛警察	31,355	32,630	1,275	1,254	12	15,048	112.8.21	112.8.24	112080848	
291	施○龍	總務處事務整 備組	駐衛警察	31,355	32,630	1,275	1,254	12	15,048	112.9.20	112.9.22	112092100	
										112.10.20	112.10.24	112101976	
292	邱○耀	總務處事務整 備組	駐衛警察	31,355	32,630	1,275	1,254	12	15,048	112.11.22	112.11.24	112112879	
										112.12.20	112.12.22	112123353	

附件五

112年度 編制內職員本俸差額執行表

序號	姓名 註1	單位	職稱	每月薪資			每月補助 差額註2	補助 總月數	合計 補助金額	傳票日期 註3	付款完成日 註4	原始憑證 冊編號	備註
				調整前	調整後	差異							
293	錢○隆	資訊處專案發展組	專門委員	53,305	55,480	2,175	2,132	7	14,924	112.1.12	112.1.16	111011522	
										112.2.22	112.2.24	111021789	
										112.3.22	112.3.24	111032243	
										112.4.20	112.4.24	111041547	
										112.5.22	112.5.24	111052391	
										112.6.19	112.6.21	111062365	
										112.7.19	112.7.24	111071914	
294	謝○馨	西班牙語文學系	組員	30,325	31,560	1,235	1,213	7	8,491	112.1.12	112.1.16	111011522	
										112.2.22	112.2.24	111021789	
										112.3.22	112.3.24	111032243	
										112.4.20	112.4.24	111041547	
										112.5.22	112.5.24	111052391	
										112.6.19	112.6.21	111062365	
										112.7.19	112.7.24	111071914	
	謝○馨	西班牙語文學系	組員	31,355	32,630	1,275	1,254	5	6,270	112.8.21	112.8.24	112080848	
										112.9.20	112.9.22	112092100	
										112.10.20	112.10.24	112101976	
										112.11.22	112.11.24	112112879	
										112.12.20	112.12.22	112123353	
295	蔡○生	總務處總務組	技士	29,295	30,490	1,195	1,172	7	8,204	112.1.12	112.1.16	111011522	
										112.2.22	112.2.24	111021789	
										112.3.22	112.3.24	111032243	
										112.4.20	112.4.24	111041547	
										112.5.22	112.5.24	111052391	
										112.6.19	112.6.21	111062365	
										112.7.19	112.7.24	111071914	

附件五

112年度 編制內職員本俸差額執行表

序號	姓名 註1	單位	職稱	每月薪資			每月補助 差額註2	補助 總月數	合計 補助金額	傳票日期 註3	付款完成日 註4	原始憑證 冊編號	備註
				調整前	調整後	差異							
	蔡○生	總務處總務組	技士	30,325	31,560	1,235	1,213	5	6,065	112.8.21 112.9.20 112.10.20 112.11.22 112.12.20	112.8.24 112.9.22 112.10.24 112.11.24 112.12.22	112080848 112092100 112101976 112112879 112123353	
296	林○屏	國際暨兩岸事務處境外生輔導組	組員	29,295	30,490	1,195	1,172	7	8,204	112.1.12 112.2.22 112.3.22 112.4.20 112.5.22 112.6.19 112.7.19	112.1.16 112.2.24 112.3.24 112.4.24 112.5.24 112.6.21 112.7.24	111011522 111021789 111032243 111041547 111052391 111062365 111071914	
	林○屏	國際暨兩岸事務處境外生輔導組	組員	30,325	31,560	1,235	1,213	5	6,065	112.8.21 112.9.20 112.10.20 112.11.22 112.12.20	112.8.24 112.9.22 112.10.24 112.11.24 112.12.22	112080848 112092100 112101976 112112879 112123353	
297	王○楚	資訊處校務資訊組	技士	29,295	30,490	1,195	1,172	7	8,204	112.1.12 112.2.22 112.3.22 112.4.20 112.5.22 112.6.19 112.7.19	112.1.16 112.2.24 112.3.24 112.4.24 112.5.24 112.6.21 112.7.24	111011522 111021789 111032243 111041547 111052391 111062365 111071914	
	王○楚	資訊處校務資訊組	技士	30,325	31,560	1,235	1,213	5	6,065	112.8.21 112.9.20 112.10.20 112.11.22 112.12.20	112.8.24 112.9.22 112.10.24 112.11.24 112.12.22	112080848 112092100 112101976 112112879 112123353	

附件五

112年度 編制內職員本俸差額執行表

序號	姓名 註1	單位	職稱	每月薪資			每月補助 差額註2	補助 總月數	合計 補助金額	傳票日期 註3	付款完成日 註4	原始憑證 冊編號	備註
				調整前	調整後	差異							
298	陳○安	財務處預算組	組員	29,295	30,490	1,195	1,172	7	8,204	112.1.12	112.1.16	111011522	
										112.2.22	112.2.24	111021789	
										112.3.22	112.3.24	111032243	
										112.4.20	112.4.24	111041547	
										112.5.22	112.5.24	111052391	
										112.6.19	112.6.21	111062365	
										112.7.19	112.7.24	111071914	
陳○安	財務處預算組	組員	30,325	31,560	1,235	1,213	5	6,065	112.8.21	112.8.24	112080848		
									112.9.20	112.9.22	112092100		
									112.10.20	112.10.24	112101976		
									112.11.22	112.11.24	112112879		
									112.12.20	112.12.22	112123353		
299	陳○瑄	會計學系	組員	29,295	30,490	1,195	1,172	7	8,204	112.1.12	112.1.16	111011522	
										112.2.22	112.2.24	111021789	
										112.3.22	112.3.24	111032243	
										112.4.20	112.4.24	111041547	
										112.5.22	112.5.24	111052391	
										112.6.19	112.6.21	111062365	
										112.7.19	112.7.24	111071914	
陳○瑄	會計學系	組員	30,325	31,560	1,235	1,213	5	6,065	112.8.21	112.8.24	112080848		
									112.9.20	112.9.22	112092100		
									112.10.20	112.10.24	112101976		
									112.11.22	112.11.24	112112879		
									112.12.20	112.12.22	112123353		

附件五

112年度 編制內職員本俸差額執行表

序號	姓名 註1	單位	職稱	每月薪資			每月補助 差額註2	補助 總月數	合計 補助金額	傳票日期 註3	付款完成日 註4	原始憑證 冊編號	備註
				調整前	調整後	差異							
300	俞○均	學生事務處衛生保健組	護理師	28,265	29,420	1,155	1,131	7	7,917	112.1.12	112.1.16	111011522	
										112.2.22	112.2.24	111021789	
										112.3.22	112.3.24	111032243	
										112.4.20	112.4.24	111041547	
										112.5.22	112.5.24	111052391	
										112.6.19	112.6.21	111062365	
										112.7.19	112.7.24	111071914	
	俞○均	學生事務處衛生保健組	護理師	29,295	30,490	1,195	1,172	5	5,860	112.8.21	112.8.24	112080848	
										112.9.20	112.9.22	112092100	
										112.10.20	112.10.24	112101976	
										112.11.22	112.11.24	112112879	
										112.12.20	112.12.22	112123353	
301	游○甯	學生事務處諮商職涯暨學習發展輔導中心	輔導員	28,265	29,420	1,155	1,131	7	7,917	112.1.12	112.1.16	111011522	
										112.2.22	112.2.24	111021789	
										112.3.22	112.3.24	111032243	
										112.4.20	112.4.24	111041547	
										112.5.22	112.5.24	111052391	
										112.6.19	112.6.21	111062365	
										112.7.19	112.7.24	111071914	
	游○甯	學生事務處諮商職涯暨學習發展輔導中心	輔導員	29,295	30,490	1,195	1,172	5	5,860	112.8.21	112.8.24	112080848	
										112.9.20	112.9.22	112092100	
										112.10.20	112.10.24	112101976	
										112.11.22	112.11.24	112112879	
										112.12.20	112.12.22	112123353	

附件五

112年度 編制內職員本俸差額執行表

序號	姓名 註1	單位	職稱	每月薪資			每月補助 差額註2	補助 總月數	合計 補助金額	傳票日期 註3	付款完成日 註4	原始憑證 冊編號	備註
				調整前	調整後	差異							
302	朱○嬌	資訊處遠距教學發展中心	組員	28,265	29,420	1,155	1,131	7	7,917	112.1.12	112.1.16	111011522	
										112.2.22	112.2.24	111021789	
										112.3.22	112.3.24	111032243	
										112.4.20	112.4.24	111041547	
										112.5.22	112.5.24	111052391	
										112.6.19	112.6.21	111062365	
										112.7.19	112.7.24	111071914	
	朱○嬌	資訊處遠距教學發展中心	組員	29,295	30,490	1,195	1,172	5	5,860	112.8.21	112.8.24	112080848	
										112.9.20	112.9.22	112092100	
										112.10.20	112.10.24	112101976	
										112.11.22	112.11.24	112112879	
										112.12.20	112.12.22	112123353	
303	簡○青	師資培育中心	組員	28,265	29,420	1,155	1,131	7	7,917	112.1.12	112.1.16	111011522	
										112.2.22	112.2.24	111021789	
										112.3.22	112.3.24	111032243	
										112.4.20	112.4.24	111041547	
										112.5.22	112.5.24	111052391	
										112.6.19	112.6.21	111062365	
										112.7.19	112.7.24	111071914	
	簡○青	師資培育中心	組員	29,295	30,490	1,195	1,172	5	5,860	112.8.21	112.8.24	112080848	
										112.9.20	112.9.22	112092100	
										112.10.20	112.10.24	112101976	
										112.11.22	112.11.24	112112879	
										112.12.20	112.12.22	112123353	

附件五

112年度 編制內職員本俸差額執行表

序號	姓名 註1	單位	職稱	每月薪資			每月補助 差額註2	補助 總月數	合計 補助金額	傳票日期 註3	付款完成日 註4	原始憑證 冊編號	備註
				調整前	調整後	差異							
304	杜○先	文錙藝術中心	書記	28,265	29,420	1,155	1,131	12	13,572	112.1.12	112.1.16	111011522	
										112.2.22	112.2.24	111021789	
										112.3.22	112.3.24	111032243	
										112.4.20	112.4.24	111041547	
										112.5.22	112.5.24	111052391	
										112.6.19	112.6.21	111062365	
										112.7.19	112.7.24	111071914	
										112.8.21	112.8.24	112080848	
										112.9.20	112.9.22	112092100	
										112.10.20	112.10.24	112101976	
										112.11.22	112.11.24	112112879	
										112.12.20	112.12.22	112123353	
305	何○羚	覺生紀念圖書館 館典藏閱覽組	組員	27,240	28,340	1,100	1,090	7	7,630	112.1.12	112.1.16	111011522	
										112.2.22	112.2.24	111021789	
										112.3.22	112.3.24	111032243	
										112.4.20	112.4.24	111041547	
										112.5.22	112.5.24	111052391	
										112.6.19	112.6.21	111062365	
										112.7.19	112.7.24	111071914	
	何○羚	覺生紀念圖書館 館典藏閱覽組	組員	28,265	29,420	1,155	1,131	5	5,655	112.8.21	112.8.24	112080848	
										112.9.20	112.9.22	112092100	
										112.10.20	112.10.24	112101976	
										112.11.22	112.11.24	112112879	
										112.12.20	112.12.22	112123353	

附件五

112年度 編制內職員本俸差額執行表

序號	姓名 註1	單位	職稱	每月薪資			每月補助 差額註2	補助 總月數	合計 補助金額	傳票日期 註3	付款完成日 註4	原始憑證 冊編號	備註
				調整前	調整後	差異							
306	黃○萍	人力資源處管 理企劃組	組員	27,240	28,340	1,100	1,090	7	7,630	112.1.12	112.1.16	111011522	
										112.2.22	112.2.24	111021789	
										112.3.22	112.3.24	111032243	
										112.4.20	112.4.24	111041547	
										112.5.22	112.5.24	111052391	
										112.6.19	112.6.21	111062365	
										112.7.19	112.7.24	111071914	
	黃○萍	人力資源處管 理企劃組	組員	28,265	29,420	1,155	1,131	5	5,655	112.8.21	112.8.24	112080848	
										112.9.20	112.9.22	112092100	
										112.10.20	112.10.24	112101976	
										112.11.22	112.11.24	112112879	
										112.12.20	112.12.22	112123353	
307	蔡○倫	文錙藝術中心	辦事員	27,240	28,340	1,100	1,090	7	7,630	112.1.12	112.1.16	111011522	
										112.2.22	112.2.24	111021789	
										112.3.22	112.3.24	111032243	
										112.4.20	112.4.24	111041547	
										112.5.22	112.5.24	111052391	
										112.6.19	112.6.21	111062365	
										112.7.19	112.7.24	111071914	
	蔡○倫	文錙藝術中心	辦事員	28,265	29,420	1,155	1,131	5	5,655	112.8.21	112.8.24	112080848	
										112.9.20	112.9.22	112092100	
										112.10.20	112.10.24	112101976	
										112.11.22	112.11.24	112112879	
										112.12.20	112.12.22	112123353	

附件五

112年度 編制內職員本俸差額執行表

序號	姓名 註1	單位	職稱	每月薪資			每月補助 差額註2	補助 總月數	合計 補助金額	傳票日期 註3	付款完成日 註4	原始憑證 冊編號	備註
				調整前	調整後	差異							
308	李○霖	教務處課務組	組員	27,240	28,340	1,100	1,090	7	7,630	112.1.12	112.1.16	111011522	
										112.2.22	112.2.24	111021789	
										112.3.22	112.3.24	111032243	
										112.4.20	112.4.24	111041547	
										112.5.22	112.5.24	111052391	
										112.6.19	112.6.21	111062365	
										112.7.19	112.7.24	111071914	
	李○霖	教務處課務組	組員	28,265	29,420	1,155	1,131	5	5,655	112.8.21	112.8.24	112080848	
										112.9.20	112.9.22	112092100	
										112.10.20	112.10.24	112101976	
										112.11.22	112.11.24	112112879	
										112.12.20	112.12.22	112123353	
309	郭○綸	資訊處專案發展組	技士	27,240	28,340	1,100	1,090	7	7,630	112.1.12	112.1.16	111011522	
										112.2.22	112.2.24	111021789	
										112.3.22	112.3.24	111032243	
										112.4.20	112.4.24	111041547	
										112.5.22	112.5.24	111052391	
										112.6.19	112.6.21	111062365	
										112.7.19	112.7.24	111071914	
	郭○綸	資訊處專案發展組	技士	28,265	29,420	29,420	1,131	5	5,655	112.8.21	112.8.24	112080848	
										112.9.20	112.9.22	112092100	
										112.10.20	112.10.24	112101976	
										112.11.22	112.11.24	112112879	
										112.12.20	112.12.22	112123353	

附件五

112年度 編制內職員本俸差額執行表

序號	姓名 註1	單位	職稱	每月薪資			每月補助 差額註2	補助 總月數	合計 補助金額	傳票日期 註3	付款完成日 註4	原始憑證 冊編號	備註
				調整前	調整後	差異							
310	王○成	資訊處遠距教學發展中心	辦事員	27,240	28,340	1,100	1,090	7	7,630	112.1.12	112.1.16	111011522	
										112.2.22	112.2.24	111021789	
										112.3.22	112.3.24	111032243	
										112.4.20	112.4.24	111041547	
										112.5.22	112.5.24	111052391	
										112.6.19	112.6.21	111062365	
										112.7.19	112.7.24	111071914	
310	王○成	資訊處遠距教學發展中心	辦事員	28,265	29,420	29,420	1,131	5	5,655	112.8.21	112.8.24	112080848	
										112.9.20	112.9.22	112092100	
										112.10.20	112.10.24	112101976	
										112.11.22	112.11.24	112112879	
										112.12.20	112.12.22	112123353	
311	周○珍	總務處事務整備組	組員	40,270	41,910	1,640	1,611	8	12,888	112.2.22	112.2.24	111021789	
										112.6.19	112.6.21	111062365	
										112.7.19	112.7.24	111071914	
										112.8.21	112.8.24	112080848	
										112.9.20	112.9.22	112092100	
										112.10.20	112.10.24	112101976	
										112.11.22	112.11.24	112112879	
										112.12.20	112.12.22	112123353	
312	陳○琪	覺生紀念圖書館典藏閱覽組	組員	26,210	27,270	1,060	1,048	7	7,336	112.1.12	112.1.16	111011522	
										112.2.22	112.2.24	111021789	
										112.3.22	112.3.24	111032243	
										112.4.20	112.4.24	111041547	
										112.5.22	112.5.24	111052391	
										112.6.19	112.6.21	111062365	
										112.7.19	112.7.24	111071914	

附件五

112年度 編制內職員本俸差額執行表

序號	姓名 註1	單位	職稱	每月薪資			每月補助 差額註2	補助 總月數	合計 補助金額	傳票日期 註3	付款完成日 註4	原始憑證 冊編號	備註
				調整前	調整後	差異							
	陳○琪	覺生紀念圖書館 館典藏閱覽組	組員	27,240	28,340	1,100	1,090	5	5,450	112.8.21 112.9.20 112.10.20 112.11.22 112.12.20	112.8.24 112.9.22 112.10.24 112.11.24 112.12.22	112080848 112092100 112101976 112112879 112123353	
313	劉○齊	學生事務處課 外活動輔導組	組員	26,210	27,270	1,060	1,048	7	7,336	112.1.12 112.2.22 112.3.22 112.4.20 112.5.22 112.6.19 112.7.19	112.1.16 112.2.24 112.3.24 112.4.24 112.5.24 112.6.21 112.7.24	111011522 111021789 111032243 111041547 111052391 111062365 111071914	
	劉○齊	學生事務處課 外活動輔導組	組員	27,240	28,340	1,100	1,090	5	5,450	112.8.21 112.9.20 112.10.20 112.11.22 112.12.20	112.8.24 112.9.22 112.10.24 112.11.24 112.12.22	112080848 112092100 112101976 112112879 112123353	
314	曾○鎮	工學院	技士	26,210	27,270	1,060	1,048	7	7,336	112.1.12 112.2.22 112.3.22 112.4.20 112.5.22 112.6.19 112.7.19	112.1.16 112.2.24 112.3.24 112.4.24 112.5.24 112.6.21 112.7.24	111011522 111021789 111032243 111041547 111052391 111062365 111071914	
	曾○鎮	工學院	技士	27,240	28,340	1,100	1,090	5	5,450	112.8.21 112.9.20 112.10.20 112.11.22 112.12.20	112.8.24 112.9.22 112.10.24 112.11.24 112.12.22	112080848 112092100 112101976 112112879 112123353	

附件五

112年度 編制內職員本俸差額執行表

序號	姓名 註1	單位	職稱	每月薪資			每月補助 差額註2	補助 總月數	合計 補助金額	傳票日期 註3	付款完成日 註4	原始憑證 冊編號	備註
				調整前	調整後	差異							
315	郭○廷	工學院	技士	26,210	27,270	1,060	1,048	7	7,336	112.1.12	112.1.16	111011522	
										112.2.22	112.2.24	111021789	
										112.3.22	112.3.24	111032243	
										112.4.20	112.4.24	111041547	
										112.5.22	112.5.24	111052391	
										112.6.19	112.6.21	111062365	
										112.7.19	112.7.24	111071914	
郭○廷	工學院	技士	27,240	28,340	1,100	1,090	5	5,450	112.8.21	112.8.24	112080848		
									112.9.20	112.9.22	112092100		
									112.10.20	112.10.24	112101976		
									112.11.22	112.11.24	112112879		
									112.12.20	112.12.22	112123353		
316	李○婷	資訊工程學系	組員	26,210	27,270	1,060	1,048	7	7,336	112.1.12	112.1.16	111011522	
										112.2.22	112.2.24	111021789	
										112.3.22	112.3.24	111032243	
										112.4.20	112.4.24	111041547	
										112.5.22	112.5.24	111052391	
										112.6.19	112.6.21	111062365	
										112.7.19	112.7.24	111071914	
李○婷	資訊工程學系	組員	27,240	28,340	1,100	1,090	5	5,450	112.8.21	112.8.24	112080848		
									112.9.20	112.9.22	112092100		
									112.10.20	112.10.24	112101976		
									112.11.22	112.11.24	112112879		
									112.12.20	112.12.22	112123353		

附件五

112年度 編制內職員本俸差額執行表

序號	姓名 註1	單位	職稱	每月薪資			每月補助 差額註2	補助 總月數	合計 補助金額	傳票日期 註3	付款完成日 註4	原始憑證 冊編號	備註
				調整前	調整後	差異							
317	翁○賢	總務處事務整 備組	駐衛警察	28,265	29,420	1,155	1,131	7	7,917	112.1.12	112.1.16	111011522	
										112.2.22	112.2.24	111021789	
										112.3.22	112.3.24	111032243	
										112.4.20	112.4.24	111041547	
										112.5.22	112.5.24	111052391	
										112.6.19	112.6.21	111062365	
										112.7.19	112.7.24	111071914	
	翁○賢	總務處事務整 備組	駐衛警察	29,295	30,490	1,195	1,172	4	4,688	112.8.21	112.8.24	112080848	
										112.9.20	112.9.22	112092100	
										112.10.20	112.10.24	112101976	
										112.11.22	112.11.24	112112879	
												112123353	
318	孫○娟	教務處招生策 略中心	組員	25,180	26,200	1,020	1,007	7	7,049	112.1.12	112.1.16	111011522	
										112.2.22	112.2.24	111021789	
										112.3.22	112.3.24	111032243	
										112.4.20	112.4.24	111041547	
										112.5.22	112.5.24	111052391	
										112.6.19	112.6.21	111062365	
										112.7.19	112.7.24	111071914	
	孫○娟	教務處招生策 略中心	組員	26,210	27,270	1,060	1,048	5	5,240	112.8.21	112.8.24	112080848	
										112.9.20	112.9.22	112092100	
										112.10.20	112.10.24	112101976	
										112.11.22	112.11.24	112112879	
										112.12.20	112.12.22	112123353	
319	陳○升	外交與國際關 係學系	辦事員	25,180	26,200	1,020	1,007	7	7,049	112.1.12	112.1.16	111011522	
										112.2.22	112.2.24	111021789	
										112.3.22	112.3.24	111032243	
										112.4.20	112.4.24	111041547	
										112.5.22	112.5.24	111052391	
										112.6.19	112.6.21	111062365	
										112.7.19	112.7.24	111071914	

附件五

112年度 編制內職員本俸差額執行表

序號	姓名 註1	單位	職稱	每月薪資			每月補助 差額註2	補助 總月數	合計 補助金額	傳票日期 註3	付款完成日 註4	原始憑證 冊編號	備註
				調整前	調整後	差異							
	陳○升	外交與國際關係學系	辦事員	26,210	27,270	1,060	1,048	5	5,240	112.8.21 112.9.20 112.10.20 112.11.22 112.12.20	112.8.24 112.9.22 112.10.24 112.11.24 112.12.22	112080848 112092100 112101976 112112879 112123353	
320	周○蒨	教務處註冊組	專員	43,015	44,770	1,755	1,721	7	12,047	112.1.12 112.2.22 112.3.22 112.4.20 112.5.22 112.6.19 112.7.19	112.1.16 112.2.24 112.3.24 112.4.24 112.5.24 112.6.21 112.7.24	111011522 111021789 111032243 111041547 111052391 111062365 111071914	
321	林○婷	秘書處	辦事員	24,495	25,490	995	980	7	6,860	112.1.12 112.2.22 112.3.22 112.4.20 112.5.22 112.6.19 112.7.19	112.1.16 112.2.24 112.3.24 112.4.24 112.5.24 112.6.21 112.7.24	111011522 111021789 111032243 111041547 111052391 111062365 111071914	
	林○婷	秘書處	辦事員	25,180	26,200	1,020	1,007	5	5,035	112.8.21 112.9.20 112.10.20 112.11.22 112.12.20	112.8.24 112.9.22 112.10.24 112.11.24 112.12.22	112080848 112092100 112101976 112112879 112123353	

附件五

112年度 編制內職員本俸差額執行表

序號	姓名 註1	單位	職稱	每月薪資			每月補助 差額註2	補助 總月數	合計 補助金額	傳票日期 註3	付款完成日 註4	原始憑證 冊編號	備註
				調整前	調整後	差異							
322	陳○合	環境保護及安全衛生中心	技士	24,495	25,490	995	980	7	6,860	112.1.12	112.1.16	111011522	
										112.2.22	112.2.24	111021789	
										112.3.22	112.3.24	111032243	
										112.4.20	112.4.24	111041547	
										112.5.22	112.5.24	111052391	
										112.6.19	112.6.21	111062365	
										112.7.19	112.7.24	111071914	
	陳○合	環境保護及安全衛生中心	技士	25,180	26,200	1,020	1,007	5	5,035	112.8.21	112.8.24	112080848	
										112.9.20	112.9.22	112092100	
										112.10.20	112.10.24	112101976	
										112.11.22	112.11.24	112112879	
										112.12.20	112.12.22	112123353	
323	葉○旻	財務處會計組	組員	32,385	33,700	1,315	1,295	7	9,065	112.1.12	112.1.16	111011522	
										112.2.22	112.2.24	111021789	
										112.3.22	112.3.24	111032243	
										112.4.20	112.4.24	111041547	
										112.5.22	112.5.24	111052391	
										112.6.19	112.6.21	111062365	
										112.7.19	112.7.24	111071914	
	葉○旻	財務處會計組	組員	33,410	34,770	1,360	1,336	2	2,672	112.8.21	112.8.24	112080848	
324	顏○慧	國際暨兩岸事務處	組員	36,500	37,980	1,480	1,460	7	10,220	112.1.12	112.1.16	111011522	
										112.2.22	112.2.24	111021789	
										112.3.22	112.3.24	111032243	
										112.4.20	112.4.24	111041547	
										112.5.22	112.5.24	111052391	
										112.6.19	112.6.21	111062365	
										112.7.19	112.7.24	111071914	
	顏○慧	國際暨兩岸事務處	組員	37,530	39,050	1,520	1,501	1	1,501	112.8.21	112.8.24	112080848	

附件五

112年度 編制內職員本俸差額執行表

序號	姓名 註1	單位	職稱	每月薪資			每月補助 差額註2	補助 總月數	合計 補助金額	傳票日期 註3	付款完成日 註4	原始憑證 冊編號	備註
				調整前	調整後	差異							
325	彭○瞰	法國語文學系	書記	23,810	24,770	960	952	7	6,664	112.1.12	112.1.16	111011522	
										112.2.22	112.2.24	111021789	
										112.3.22	112.3.24	111032243	
										112.4.20	112.4.24	111041547	
										112.5.22	112.5.24	111052391	
										112.6.19	112.6.21	111062365	
										112.7.19	112.7.24	111071914	
彭○瞰	法國語文學系	書記	24,495	25,490	995	980	5	4,900	112.8.21	112.8.24	112080848		
									112.9.20	112.9.22	112092100		
									112.10.20	112.10.24	112101976		
									112.11.22	112.11.24	112112879		
									112.12.20	112.12.22	112123353		
326	汪○美	總務處事務整 備組	組員	40,270	41,910	1,640	1,611	7	11,277	112.1.12	112.1.16	111011522	
										112.2.22	112.2.24	111021789	
										112.3.22	112.3.24	111032243	
										112.4.20	112.4.24	111041547	
										112.5.22	112.5.24	111052391	
										112.6.19	112.6.21	111062365	
										112.7.19	112.7.24	111071914	
327	王○明	總務處節能與 空間組	技佐	23,120	24,060	940	925	7	6,475	112.1.12	112.1.16	111011522	
										112.2.22	112.2.24	111021789	
										112.3.22	112.3.24	111032243	
										112.4.20	112.4.24	111041547	
										112.5.22	112.5.24	111052391	
										112.6.19	112.6.21	111062365	
										112.7.19	112.7.24	111071914	

附件五

112年度 編制內職員本俸差額執行表

序號	姓名 註1	單位	職稱	每月薪資			每月補助 差額註2	補助 總月數	合計 補助金額	傳票日期 註3	付款完成日 註4	原始憑證 冊編號	備註
				調整前	調整後	差異							
	王○明	總務處節能與 空間組	技佐	23,810	24,770	960	952	5	4,760	112.8.21 112.9.20 112.10.20 112.11.22 112.12.20	112.8.24 112.9.22 112.10.24 112.11.24 112.12.22	112080848 112092100 112101976 112112879 112123353	
328	周○文	總務處節能與 空間組	技佐	23,120	24,060	940	925	7	6,475	112.1.12 112.2.22 112.3.22 112.4.20 112.5.22 112.6.19 112.7.19	112.1.16 112.2.24 112.3.24 112.4.24 112.5.24 112.6.21 112.7.24	111011522 111021789 111032243 111041547 111052391 111062365 111071914	
	周○文	總務處節能與 空間組	技佐	23,810	24,770	960	952	5	4,760	112.8.21 112.9.20 112.10.20 112.11.22 112.12.20	112.8.24 112.9.22 112.10.24 112.11.24 112.12.22	112080848 112092100 112101976 112112879 112123353	
329	張○玉	秘書處文書組	辦事員	23,120	24,060	940	925	7	6,475	112.1.12 112.2.22 112.3.22 112.4.20 112.5.22 112.6.19 112.7.19	112.1.16 112.2.24 112.3.24 112.4.24 112.5.24 112.6.21 112.7.24	111011522 111021789 111032243 111041547 111052391 111062365 111071914	
	張○玉	秘書處文書組	辦事員	23,810	24,770	960	952	5	4,760	112.8.21 112.9.20 112.10.20 112.11.22 112.12.20	112.8.24 112.9.22 112.10.24 112.11.24 112.12.22	112080848 112092100 112101976 112112879 112123353	

附件五

112年度 編制內職員本俸差額執行表

序號	姓名 註1	單位	職稱	每月薪資			每月補助 差額註2	補助 總月數	合計 補助金額	傳票日期 註3	付款完成日 註4	原始憑證 冊編號	備註
				調整前	調整後	差異							
330	劉○君	學生事務處課 外活動輔導組	書記	23,120	24,060	940	925	7	6,475	112.1.12	112.1.16	111011522	
										112.2.22	112.2.24	111021789	
										112.3.22	112.3.24	111032243	
										112.4.20	112.4.24	111041547	
										112.5.22	112.5.24	111052391	
										112.6.19	112.6.21	111062365	
										112.7.19	112.7.24	111071914	
	劉○君	學生事務處課 外活動輔導組	書記	23,810	24,770	960	952	5	4,760	112.8.21	112.8.24	112080848	
										112.9.20	112.9.22	112092100	
										112.10.20	112.10.24	112101976	
										112.11.22	112.11.24	112112879	
										112.12.20	112.12.22	112123353	
331	張○愷	資訊處遠距教 學發展中心	書記	23,120	24,060	940	925	7	6,475	112.1.12	112.1.16	111011522	
										112.2.22	112.2.24	111021789	
										112.3.22	112.3.24	111032243	
										112.4.20	112.4.24	111041547	
										112.5.22	112.5.24	111052391	
										112.6.19	112.6.21	111062365	
										112.7.19	112.7.24	111071914	
	張○愷	資訊處遠距教 學發展中心	書記	23,810	24,770	960	952	5	4,760	112.8.21	112.8.24	112080848	
										112.9.20	112.9.22	112092100	
										112.10.20	112.10.24	112101976	
										112.11.22	112.11.24	112112879	
										112.12.20	112.12.22	112123353	

附件五

112年度 編制內職員本俸差額執行表

序號	姓名 註1	單位	職稱	每月薪資			每月補助 差額註2	補助 總月數	合計 補助金額	傳票日期 註3	付款完成日 註4	原始憑證 冊編號	備註
				調整前	調整後	差異							
332	王○琪	校友服務暨資 源發展處	書記	23,120	24,060	940	925	7	6,475	112.1.12	112.1.16	111011522	
										112.2.22	112.2.24	111021789	
										112.3.22	112.3.24	111032243	
										112.4.20	112.4.24	111041547	
										112.5.22	112.5.24	111052391	
										112.6.19	112.6.21	111062365	
										112.7.19	112.7.24	111071914	
王○琪	校友服務暨資 源發展處	書記	23,810	24,770	960	952	5	4,760	112.8.21	112.8.24	112080848		
									112.9.20	112.9.22	112092100		
									112.10.20	112.10.24	112101976		
									112.11.22	112.11.24	112112879		
									112.12.20	112.12.22	112123353		
333	林○慧	資訊處校務資 訊組	技士	30,325	31,560	1,235	1,213	7	8,491	112.1.12	112.1.16	111011522	
										112.2.22	112.2.24	111021789	
										112.3.22	112.3.24	111032243	
										112.4.20	112.4.24	111041547	
										112.5.22	112.5.24	111052391	
										112.6.19	112.6.21	111062365	
										112.7.19	112.7.24	111071914	
林○慧	資訊處校務資 訊組	技士	31,355	32,630	1,275	1,254	2	2,508	112.8.21	112.8.24	112080848		
									112.9.20	112.9.22	112092100		
334	劉○蘭	教育科技學系	書記	22,435	23,350	915	897	7	6,279	112.1.12	112.1.16	111011522	
										112.2.22	112.2.24	111021789	
										112.3.22	112.3.24	111032243	
										112.4.20	112.4.24	111041547	
										112.5.22	112.5.24	111052391	
										112.6.19	112.6.21	111062365	
										112.7.19	112.7.24	111071914	

附件五

112年度 編制內職員本俸差額執行表

序號	姓名 註1	單位	職稱	每月薪資			每月補助 差額註2	補助 總月數	合計 補助金額	傳票日期 註3	付款完成日 註4	原始憑證 冊編號	備註
				調整前	調整後	差異							
	劉○蘭	教育科技學系	書記	23,120	24,060	940	925	5	4,625	112.8.21 112.9.20 112.10.20 112.11.22 112.12.20	112.8.24 112.9.22 112.10.24 112.11.24 112.12.22	112080848 112092100 112101976 112112879 112123353	
335	陳○銘	學生事務處課 外活動輔導組	書記	21,750	22,630	880	870	7	6,090	112.1.12 112.2.22 112.3.22 112.4.20 112.5.22 112.6.19 112.7.19	112.1.16 112.2.24 112.3.24 112.4.24 112.5.24 112.6.21 112.7.24	111011522 111021789 111032243 111041547 111052391 111062365 111071914	
	陳○銘	學生事務處課 外活動輔導組	書記	22,435	23,350	915	897	5	4,485	112.8.21 112.9.20 112.10.20 112.11.22 112.12.20	112.8.24 112.9.22 112.10.24 112.11.24 112.12.22	112080848 112092100 112101976 112112879 112123353	
336	王○玄	品質保證稽核 處	書記	21,750	22,630	880	870	7	6,090	112.1.12 112.2.22 112.3.22 112.4.20 112.5.22 112.6.19 112.7.19	112.1.16 112.2.24 112.3.24 112.4.24 112.5.24 112.6.21 112.7.24	111011522 111021789 111032243 111041547 111052391 111062365 111071914	
	王○玄	品質保證稽核 處	書記	22,435	23,350	915	897	5	4,485	112.8.21 112.9.20 112.10.20 112.11.22 112.12.20	112.8.24 112.9.22 112.10.24 112.11.24 112.12.22	112080848 112092100 112101976 112112879 112123353	

附件五

112年度 編制內職員本俸差額執行表

序號	姓名 註1	單位	職稱	每月薪資			每月補助 差額註2	補助 總月數	合計 補助金額	傳票日期 註3	付款完成日 註4	原始憑證 冊編號	備註
				調整前	調整後	差異							
337	黃○昱	資訊處遠距教學發展中心	技佐	21,750	22,630	880	870	7	6,090	112.1.12	112.1.16	111011522	
										112.2.22	112.2.24	111021789	
										112.3.22	112.3.24	111032243	
										112.4.20	112.4.24	111041547	
										112.5.22	112.5.24	111052391	
										112.6.19	112.6.21	111062365	
										112.7.19	112.7.24	111071914	
	黃○昱	資訊處遠距教學發展中心	技佐	22,435	23,350	915	897	5	4,485	112.8.21	112.8.24	112080848	
										112.9.20	112.9.22	112092100	
										112.10.20	112.10.24	112101976	
										112.11.22	112.11.24	112112879	
										112.12.20	112.12.22	112123353	
338	曹○龍	資訊處前瞻技術組	技正	21,750	22,630	880	870	7	6,090	112.1.12	112.1.16	111011522	
										112.2.22	112.2.24	111021789	
										112.3.22	112.3.24	111032243	
										112.4.20	112.4.24	111041547	
										112.5.22	112.5.24	111052391	
										112.6.19	112.6.21	111062365	
										112.7.19	112.7.24	111071914	
	曹○龍	資訊處前瞻技術組	技正	22,435	23,350	915	897	5	4,485	112.8.21	112.8.24	112080848	
										112.9.20	112.9.22	112092100	
										112.10.20	112.10.24	112101976	
										112.11.22	112.11.24	112112879	
										112.12.20	112.12.22	112123353	

附件五

112年度 編制內職員本俸差額執行表

序號	姓名 註1	單位	職稱	每月薪資			每月補助 差額註2	補助 總月數	合計 補助金額	傳票日期 註3	付款完成日 註4	原始憑證 冊編號	備註
				調整前	調整後	差異							
339	鄒○純	風險管理與保險學系	書記	21,750	22,630	880	870	7	6,090	112.1.12	112.1.16	111011522	
										112.2.22	112.2.24	111021789	
										112.3.22	112.3.24	111032243	
										112.4.20	112.4.24	111041547	
										112.5.22	112.5.24	111052391	
										112.6.19	112.6.21	111062365	
										112.7.19	112.7.24	111071914	
鄒○純	風險管理與保險學系	書記	22,435	23,350	915	897	5	4,485	112.8.21	112.8.24	112080848		
									112.9.20	112.9.22	112092100		
									112.10.20	112.10.24	112101976		
									112.11.22	112.11.24	112112879		
									112.12.20	112.12.22	112123353		
340	林○安	覺生紀念圖書館參考服務組	書記	21,065	21,920	855	843	7	5,901	112.1.12	112.1.16	111011522	
										112.2.22	112.2.24	111021789	
										112.3.22	112.3.24	111032243	
										112.4.20	112.4.24	111041547	
										112.5.22	112.5.24	111052391	
										112.6.19	112.6.21	111062365	
										112.7.19	112.7.24	111071914	
林○安	覺生紀念圖書館參考服務組	書記	21,750	22,630	880	870	5	4,350	112.8.21	112.8.24	112080848		
									112.9.20	112.9.22	112092100		
									112.10.20	112.10.24	112101976		
									112.11.22	112.11.24	112112879		
									112.12.20	112.12.22	112123353		

附件五

112年度 編制內職員本俸差額執行表

序號	姓名 註1	單位	職稱	每月薪資			每月補助 差額註2	補助 總月數	合計 補助金額	傳票日期 註3	付款完成日 註4	原始憑證 冊編號	備註
				調整前	調整後	差異							
341	周○姘	學生事務處	書記	21,065	21,920	855	843	7	5,901	112.1.12	112.1.16	111011522	
										112.2.22	112.2.24	111021789	
										112.3.22	112.3.24	111032243	
										112.4.20	112.4.24	111041547	
										112.5.22	112.5.24	111052391	
										112.6.19	112.6.21	111062365	
										112.7.19	112.7.24	111071914	
	周○姘	學生事務處	書記	21,750	22,630	880	870	5	4,350	112.8.21	112.8.24	112080848	
										112.9.20	112.9.22	112092100	
										112.10.20	112.10.24	112101976	
										112.11.22	112.11.24	112112879	
										112.12.20	112.12.22	112123353	
342	謝○蓓	教務處註冊組	書記	21,065	21,920	855	843	7	5,901	112.1.12	112.1.16	111011522	
										112.2.22	112.2.24	111021789	
										112.3.22	112.3.24	111032243	
										112.4.20	112.4.24	111041547	
										112.5.22	112.5.24	111052391	
										112.6.19	112.6.21	111062365	
										112.7.19	112.7.24	111071914	
	謝○蓓	教務處註冊組	書記	21,750	22,630	880	870	5	4,350	112.8.21	112.8.24	112080848	
										112.9.20	112.9.22	112092100	
										112.10.20	112.10.24	112101976	
										112.11.22	112.11.24	112112879	
										112.12.20	112.12.22	112123353	

附件五

112年度 編制內職員本俸差額執行表

序號	姓名 註1	單位	職稱	每月薪資			每月補助 差額註2	補助 總月數	合計 補助金額	傳票日期 註3	付款完成日 註4	原始憑證 冊編號	備註
				調整前	調整後	差異							
343	楊○僊	國際企業學系	書記	21,065	21,920	855	843	7	5,901	112.1.12	112.1.16	111011522	
										112.2.22	112.2.24	111021789	
										112.3.22	112.3.24	111032243	
										112.4.20	112.4.24	111041547	
										112.5.22	112.5.24	111052391	
										112.6.19	112.6.21	111062365	
										112.7.19	112.7.24	111071914	
	楊○僊	國際企業學系	書記	21,750	22,630	880	870	5	4,350	112.8.21	112.8.24	112080848	
										112.9.20	112.9.22	112092100	
										112.10.20	112.10.24	112101976	
										112.11.22	112.11.24	112112879	
										112.12.20	112.12.22	112123353	
344	許○瑜	中國文學學系	辦事員	23,120	24,060	940	925	11	10,175	112.2.22	112.2.24	111021789	
										112.3.22	112.3.24	111032243	
										112.4.20	112.4.24	111041547	
										112.5.22	112.5.24	111052391	
										112.6.19	112.6.21	111062365	
										112.7.19	112.7.24	111071914	
										112.8.21	112.8.24	112080848	
										112.9.20	112.9.22	112092100	
										112.10.20	112.10.24	112101976	
										112.11.22	112.11.24	112112879	
										112.12.20	112.12.22	112123353	
345	林○君	文學院	專員	35,470	36,910	1,440	1,419	7	9,933	112.1.12	112.1.16	111011522	
										112.2.22	112.2.24	111021789	
										112.3.22	112.3.24	111032243	
										112.4.20	112.4.24	111041547	
										112.5.22	112.5.24	111052391	
										112.6.19	112.6.21	111062365	
										112.7.19	112.7.24	111071914	

附件五

112年度 編制內職員本俸差額執行表

序號	姓名 註1	單位	職稱	每月薪資			每月補助 差額註2	補助 總月數	合計 補助金額	傳票日期 註3	付款完成日 註4	原始憑證 冊編號	備註
				調整前	調整後	差異							
346	李 ○	中國文學學系	書記	20,380	21,200	820	815	7	5,705	112.1.12	112.1.16	111011522	
										112.2.22	112.2.24	111021789	
										112.3.22	112.3.24	111032243	
										112.4.20	112.4.24	111041547	
										112.5.22	112.5.24	111052391	
										112.6.19	112.6.21	111062365	
										112.7.19	112.7.24	111071914	
	李 ○	中國文學學系	書記	21,065	21,920	855	843	5	4,215	112.8.21	112.8.24	112080848	
										112.9.20	112.9.22	112092100	
										112.10.20	112.10.24	112101976	
										112.11.22	112.11.24	112112879	
										112.12.20	112.12.22	112123353	
347	蔡○雯	覺生紀念圖書 館數位資訊組	編纂	48,505	50,480	1,975	1,940	5	9,700	112.8.21	112.8.24	112080848	
										112.9.20	112.9.22	112092100	
										112.10.20	112.10.24	112101976	
										112.11.22	112.11.24	112112879	
										112.12.20	112.12.22	112123353	
348	蔡○澄	人力資源處職 能福利組	書記	19690	20490	800	788	7	5,516	112.1.12	112.1.16	111011522	
										112.2.22	112.2.24	111021789	
										112.3.22	112.3.24	111032243	
										112.4.20	112.4.24	111041547	
										112.5.22	112.5.24	111052391	
										112.6.19	112.6.21	111062365	
										112.7.19	112.7.24	111071914	
	蔡○澄	人力資源處職 能福利組	書記	20,380	21,200	820	815	5	4,075	112.8.21	112.8.24	112080848	
										112.9.20	112.9.22	112092100	
										112.10.20	112.10.24	112101976	
										112.11.22	112.11.24	112112879	
										112.12.20	112.12.22	112123353	

附件五

112年度 編制內職員本俸差額執行表

序號	姓名 註1	單位	職稱	每月薪資			每月補助 差額註2	補助 總月數	合計 補助金額	傳票日期 註3	付款完成日 註4	原始憑證 冊編號	備註
				調整前	調整後	差異							
349	劉○志	國際暨兩岸事務處境外生輔導組	書記	19690	20490	800	788	7	5,516	112.1.12	112.1.16	111011522	
										112.2.22	112.2.24	111021789	
										112.3.22	112.3.24	111032243	
										112.4.20	112.4.24	111041547	
										112.5.22	112.5.24	111052391	
										112.6.19	112.6.21	111062365	
										112.7.19	112.7.24	111071914	
	劉○志	國際暨兩岸事務處境外生輔導組	書記	20,380	21,200	820	815	5	4,075	112.8.21	112.8.24	112080848	
										112.9.20	112.9.22	112092100	
										112.10.20	112.10.24	112101976	
										112.11.22	112.11.24	112112879	
										112.12.20	112.12.22	112123353	
350	洪○庭	產業經濟學系	書記	19690	20490	800	788	7	5,516	112.1.12	112.1.16	111011522	
										112.2.22	112.2.24	111021789	
										112.3.22	112.3.24	111032243	
										112.4.20	112.4.24	111041547	
										112.5.22	112.5.24	111052391	
										112.6.19	112.6.21	111062365	
										112.7.19	112.7.24	111071914	
	洪○庭	產業經濟學系	書記	20,380	21,200	820	815	5	4,075	112.8.21	112.8.24	112080848	
										112.9.20	112.9.22	112092100	
										112.10.20	112.10.24	112101976	
										112.11.22	112.11.24	112112879	
										112.12.20	112.12.22	112123353	

附件五

112年度 編制內職員本俸差額執行表

序號	姓名 註1	單位	職稱	每月薪資			每月補助 差額註2	補助 總月數	合計 補助金額	傳票日期 註3	付款完成日 註4	原始憑證 冊編號	備註
				調整前	調整後	差異							
351	陳○龍	總務處節能與 空間組	技佐	19,005	19,780	775	760	7	5,320	112.1.12	112.1.16	111011522	
										112.2.22	112.2.24	111021789	
										112.3.22	112.3.24	111032243	
										112.4.20	112.4.24	111041547	
										112.5.22	112.5.24	111052391	
										112.6.19	112.6.21	111062365	
										112.7.19	112.7.24	111071914	
陳○龍	總務處節能與 空間組	技佐	19,690	20,490	800	788	5	3,940	112.8.21	112.8.24	112080848		
									112.9.20	112.9.22	112092100		
									112.10.20	112.10.24	112101976		
									112.11.22	112.11.24	112112879		
									112.12.20	112.12.22	112123353		
352	孫○睿	資訊處專案發 展組	技佐	19,005	19,780	775	760	7	5,320	112.1.12	112.1.16	111011522	
										112.2.22	112.2.24	111021789	
										112.3.22	112.3.24	111032243	
										112.4.20	112.4.24	111041547	
										112.5.22	112.5.24	111052391	
										112.6.19	112.6.21	111062365	
										112.7.19	112.7.24	111071914	
孫○睿	資訊處專案發 展組	技佐	19,690	20,490	800	788	5	3,940	112.8.21	112.8.24	112080848		
									112.9.20	112.9.22	112092100		
									112.10.20	112.10.24	112101976		
									112.11.22	112.11.24	112112879		
									112.12.20	112.12.22	112123353		

附件五

112年度 編制內職員本俸差額執行表

序號	姓名 註1	單位	職稱	每月薪資			每月補助 差額註2	補助 總月數	合計 補助金額	傳票日期 註3	付款完成日 註4	原始憑證 冊編號	備註
				調整前	調整後	差異							
353	戴○慈	財務處預算組	書記	19,005	19,780	775	760	7	5,320	112.1.12	112.1.16	111011522	
										112.2.22	112.2.24	111021789	
										112.3.22	112.3.24	111032243	
										112.4.20	112.4.24	111041547	
										112.5.22	112.5.24	111052391	
										112.6.19	112.6.21	111062365	
										112.7.19	112.7.24	111071914	
戴○慈	財務處預算組	書記	19,690	20,490	800	788	5	3,940	112.8.21	112.8.24	112080848		
									112.9.20	112.9.22	112092100		
									112.10.20	112.10.24	112101976		
									112.11.22	112.11.24	112112879		
									112.12.20	112.12.22	112123353		
354	洪○茹	統計學系	書記	19,005	19,780	775	760	7	5,320	112.1.12	112.1.16	111011522	
										112.2.22	112.2.24	111021789	
										112.3.22	112.3.24	111032243	
										112.4.20	112.4.24	111041547	
										112.5.22	112.5.24	111052391	
										112.6.19	112.6.21	111062365	
										112.7.19	112.7.24	111071914	
洪○茹	統計學系	書記	19,690	20,490	800	788	5	3,940	112.8.21	112.8.24	112080848		
									112.9.20	112.9.22	112092100		
									112.10.20	112.10.24	112101976		
									112.11.22	112.11.24	112112879		
									112.12.20	112.12.22	112123353		

附件五

112年度 編制內職員本俸差額執行表

序號	姓名 註1	單位	職稱	每月薪資			每月補助 差額註2	補助 總月數	合計 補助金額	傳票日期 註3	付款完成日 註4	原始憑證 冊編號	備註
				調整前	調整後	差異							
355	林○軒	覺生紀念圖書館採編組	組員	28,265	29,420	1,155	1,131	7	7,917	112.1.12	112.1.16	111011522	
										112.2.22	112.2.24	111021789	
										112.3.22	112.3.24	111032243	
										112.4.20	112.4.24	111041547	
										112.5.22	112.5.24	111052391	
										112.6.19	112.6.21	111062365	
										112.7.19	112.7.24	111071914	
	林○軒	覺生紀念圖書館採編組	組員	29,295	30,490	1,195	1,172	1	1,172	112.8.21	112.8.24	112080848	
356	蔡○集	總務處節能與空間組	技工	18,515	19,270	755	741	12	8,892	112.1.12	112.1.16	111011522	
357	林○昌	總務處事務整備組	駕駛員	18,515	19,270	755	741	12	8,892	112.2.22	112.2.24	111021789	
										112.3.22	112.3.24	111032243	
										112.4.20	112.4.24	111041547	
										112.5.22	112.5.24	111052391	
										112.6.19	112.6.21	111062365	
										112.7.19	112.7.24	111071914	
358	馮○聲	總務處事務整備組	駕駛員	18,515	19,270	755	741	12	8,892	112.8.21	112.8.24	112080848	
359	吳○駿	工學院	技工	18,515	19,270	755	741	12	8,892	112.9.20	112.9.22	112092100	
										112.10.20	112.10.24	112101976	
360	劉○雄	工學院	技工	18,515	19,270	755	741	12	8,892	112.11.22	112.11.24	112112879	
										112.12.20	112.12.22	112123353	
361	許○珊	總務處出納組	專員	43,015	44,770	1,755	1,721	5	8,605	112.8.21	112.8.24	112080848	
										112.9.20	112.9.22	112092100	
										112.10.20	112.10.24	112101976	
										112.11.22	112.11.24	112112879	
										112.12.20	112.12.22	112123353	

附件五

112年度 編制內職員本俸差額執行表

序號	姓名 註1	單位	職稱	每月薪資			每月補助 差額註2	補助 總月數	合計 補助金額	傳票日期 註3	付款完成日 註4	原始憑證 冊編號	備註
				調整前	調整後	差異							
362	陳○龍	總務處節能與 空間組	書記	17,635	18,350	715	705	7	4,935	112.1.12	112.1.16	111011522	
										112.2.22	112.2.24	111021789	
										112.3.22	112.3.24	111032243	
										112.4.20	112.4.24	111041547	
										112.5.22	112.5.24	111052391	
										112.6.19	112.6.21	111062365	
										112.7.19	112.7.24	111071914	
362	陳○龍	總務處節能與 空間組	書記	18,320	19,060	740	733	5	3,665	112.8.21	112.8.24	112080848	
										112.9.20	112.9.22	112092100	
										112.10.20	112.10.24	112101976	
										112.11.22	112.11.24	112112879	
										112.12.20	112.12.22	112123353	
363	洪○宜	總務處事務整 備組	技工	16,880	17,570	690	675	7	4,725	112.1.12	112.1.16	111011522	
										112.2.22	112.2.24	111021789	
										112.3.22	112.3.24	111032243	
										112.4.20	112.4.24	111041547	
										112.5.22	112.5.24	111052391	
										112.6.19	112.6.21	111062365	
										112.7.19	112.7.24	111071914	
363	洪○宜	總務處事務整 備組	技工	17,425	18,130	705	697	5	3,485	112.8.21	112.8.24	112080848	
										112.9.20	112.9.22	112092100	
										112.10.20	112.10.24	112101976	
										112.11.22	112.11.24	112112879	
										112.12.20	112.12.22	112123353	

附件五

112年度 編制內職員本俸差額執行表

序號	姓名 註1	單位	職稱	每月薪資			每月補助 差額註2	補助 總月數	合計 補助金額	傳票日期 註3	付款完成日 註4	原始憑證 冊編號	備註
				調整前	調整後	差異							
364	許○傑	學生事務處諮 商職涯暨學習 發展輔導中心	輔導員	29,295	30,490	1,195	1,172	7	8,204	112.1.12	112.1.16	111011522	
										112.2.22	112.2.24	111021789	
										112.3.22	112.3.24	111032243	
										112.4.20	112.4.24	111041547	
										112.5.22	112.5.24	111052391	
										112.6.19	112.6.21	111062365	
										112.7.19	112.7.24	111071914	
365	高○芬	總務處事務整 備組	技工	16,335	17,000	665	653	1	653	112.1.12	112.1.16	111011522	
	高○芬	總務處事務整 備組	技工	16,880	17,570	690	675	11	7,425	112.2.22	112.2.24	111021789	
										112.3.22	112.3.24	111032243	
										112.4.20	112.4.24	111041547	
										112.5.22	112.5.24	111052391	
										112.6.19	112.6.21	111062365	
										112.7.19	112.7.24	111071914	
										112.8.21	112.8.24	112080848	
										112.9.20	112.9.22	112092100	
										112.10.20	112.10.24	112101976	
										112.11.22	112.11.24	112112879	
										112.12.20	112.12.22	112123353	
366	駱○愛	國際暨兩岸事 務處境外生輔 導組	組員	40,270	41,910	1,640	1,611	5	8,055	112.8.21	112.8.24	112080848	
										112.9.20	112.9.22	112092100	
										112.10.20	112.10.24	112101976	
										112.11.22	112.11.24	112112879	
										112.12.20	112.12.22	112123353	

附件五

112年度 編制內職員本俸差額執行表

序號	姓名 註1	單位	職稱	每月薪資			每月補助 差額註2	補助 總月數	合計 補助金額	傳票日期 註3	付款完成日 註4	原始憑證 冊編號	備註
				調整前	調整後	差異							
367	汪○祺	總務處事務整 備組	工友	16,335	17,000	665	653	12	7,836	112.1.12 112.2.22 112.3.22 112.4.20 112.5.22 112.6.19 112.7.19 112.8.21 112.9.20 112.10.20 112.11.22 112.12.20	112.1.16 112.2.24 112.3.24 112.4.24 112.5.24 112.6.21 112.7.24 112.8.24 112.9.22 112.10.24 112.11.24 112.12.22	111011522 111021789 111032243 111041547 111052391 111062365 111071914 112080848 112092100 112101976 112112879 112123353	
368	黃○蘭	總務處事務整 備組	工友	16,335	17,000	665	653	12	7,836				
369	余○霞	總務處事務整 備組	工友	16,335	17,000	665	653	12	7,836				
370	陳○月	總務處事務整 備組	工友	16,335	17,000	665	653	12	7,836				
371	劉○英	總務處事務整 備組	工友	16,335	17,000	665	653	12	7,836				
372	涂○連	總務處事務整 備組	工友	16,335	17,000	665	653	12	7,836				
373	白○卿	總務處事務整 備組	工友	16,335	17,000	665	653	12	7,836				
374	潘○華	總務處事務整 備組	工友	16,335	17,000	665	653	12	7,836				
375	陳○秀	總務處事務整 備組	工友	16,335	17,000	665	653	12	7,836				
376	紀○葉	總務處事務整 備組	工友	16,335	17,000	665	653	12	7,836				
377	林○珠	總務處事務整 備組	工友	16,335	17,000	665	653	12	7,836				
378	張○粉	總務處事務整 備組	工友	16,335	17,000	665	653	12	7,836				
379	張○芬	總務處事務整 備組	工友	16,335	17,000	665	653	12	7,836				
380	張○金	總務處事務整 備組	工友	16,335	17,000	665	653	12	7,836				
381	謝○琳	總務處事務整 備組	工友	16,335	17,000	665	653	12	7,836				

附件五

112年度 編制內職員本俸差額執行表

序號	姓名 註1	單位	職稱	每月薪資			每月補助 差額註2	補助 總月數	合計 補助金額	傳票日期 註3	付款完成日 註4	原始憑證 冊編號	備註
				調整前	調整後	差異							
382	陳○婷	財務處會計組	辦事員	23,810	24,770	960	952	7	6,664	112.1.12	112.1.16	111011522	
										112.2.22	112.2.24	111021789	
										112.3.22	112.3.24	111032243	
										112.4.20	112.4.24	111041547	
										112.5.22	112.5.24	111052391	
										112.6.19	112.6.21	111062365	
										112.7.19	112.7.24	111071914	
	陳○婷	財務處會計組	辦事員	24,495	25,490	995	980	1	980	112.8.21	112.8.24	112080848	
383	郭○廷	總務處節能與 空間組	技佐	15,575	16,210	635	623	7	4,361	112.1.12	112.1.16	111011522	
										112.2.22	112.2.24	111021789	
										112.3.22	112.3.24	111032243	
										112.4.20	112.4.24	111041547	
										112.5.22	112.5.24	111052391	
										112.6.19	112.6.21	111062365	
										112.7.19	112.7.24	111071914	
	郭○廷	總務處節能與 空間組	技佐	16,260	16,920	660	650	5	3,250	112.8.21	112.8.24	112080848	
										112.9.20	112.9.22	112092100	
										112.10.20	112.10.24	112101976	
										112.11.22	112.11.24	112112879	
										112.12.20	112.12.22	112123353	
384	陳 ○	運輸管理學系	組員	28,265	29,420	1,155	1,131	6	6,786	112.7.19	112.7.24	111071914	
										112.8.21	112.8.24	112080848	
										112.9.20	112.9.22	112092100	
										112.10.20	112.10.24	112101976	
										112.11.22	112.11.24	112112879	
										112.12.20	112.12.22	112123353	

附件五

112年度 編制內職員本俸差額執行表

序號	姓名 註1	單位	職稱	每月薪資			每月補助 差額註2	補助 總月數	合計 補助金額	傳票日期 註3	付款完成日 註4	原始憑證 冊編號	備註
				調整前	調整後	差異							
385	陳○郎	總務處總務組	駕駛員	18,515	19,270	755	741	9	6,669	112.1.12	112.1.16	111011522	
										112.2.22	112.2.24	111021789	
										112.3.22	112.3.24	111032243	
										112.4.20	112.4.24	111041547	
										112.5.22	112.5.24	111052391	
										112.6.19	112.6.21	111062365	
										112.7.19	112.7.24	111071914	
										112.8.21	112.8.24	112080848	
112.9.20	112.9.22	112092100											
386	李 ○	總務處事務整 備組	工友	16,335	17,000	665	653	10	6,530	112.1.12	112.1.16	111011522	
										112.2.22	112.2.24	111021789	
										112.3.22	112.3.24	111032243	
										112.4.20	112.4.24	111041547	
										112.5.22	112.5.24	111052391	
										112.6.19	112.6.21	111062365	
										112.7.19	112.7.24	111071914	
										112.8.21	112.8.24	112080848	
112.9.20	112.9.22	112092100											
112.10.20	112.10.24	112101976											
387	葉○本	教務處課務組	技工	18,515	19,270	755	741	7	5,187	112.1.12	112.1.16	111011522	
										112.2.22	112.2.24	111021789	
										112.3.22	112.3.24	111032243	
										112.4.20	112.4.24	111041547	
										112.5.22	112.5.24	111052391	
										112.6.19	112.6.21	111062365	
										112.7.19	112.7.24	111071914	

附件五

112年度 編制內職員本俸差額執行表

序號	姓名 註1	單位	職稱	每月薪資			每月補助 差額註2	補助 總月數	合計 補助金額	傳票日期 註3	付款完成日 註4	原始憑證 冊編號	備註
				調整前	調整後	差異							
388	陳○蕎	國際企業學系	書記	25,180	26,200	1,020	1,007	5	5,035	112.8.21 112.9.20 112.10.20 112.11.22 112.12.20	112.8.24 112.9.22 112.10.24 112.11.24 112.12.22	112080848 112092100 112101976 112112879 112123353	
389	林○威	學生事務處諮 商職涯暨學習 發展輔導中心	輔導員	22,435	23,350	915	897	5	4,485				
390	彭○禎	國際暨兩岸事 務處境外生輔 導組	書記	22,435	23,350	915	897	5	4,485				
391	歐○靖	學生事務處諮 商職涯暨學習 發展輔導中心	輔導員	21,065	21,920	855	843	5	4,215				
392	余○儀	機械與機電工 程學系	書記	21,065	21,920	855	843	5	4,215				
393	貫○嬌	秘書處	書記	20,380	21,200	820	815	5	4,075				
394	葉○榕	覺生紀念圖書 館參考服務組	書記	20,380	21,200	820	815	5	4,075				
395	王○嫻	國際暨兩岸事 務處境外生輔 導組	書記	20,380	21,200	820	815	5	4,075				
396	曾○惠	資訊傳播學系	技佐	20,380	21,200	820	815	5	4,075				
397	林○芸	總務處	書記	19,005	19,780	775	760	5	3,800				
398	謝○庭	校友服務暨資 源發展處	書記	19,005	19,780	775	760	5	3,800				
399	林○如	總務處事務整 備組	工友	16,335	17,000	665	653	5	3,265				
400	高○芬	總務處事務整 備組	工友	16,335	17,000	665	653	5	3,265				

附件五

112年度 編制內職員本俸差額執行表

序號	姓名 註1	單位	職稱	每月薪資			每月補助 差額註2	補助 總月數	合計 補助金額	傳票日期 註3	付款完成日 註4	原始憑證 冊編號	備註
				調整前	調整後	差異							
401	王○枝	總務處	編纂	48,505	50,480	1,975	1,940	1	1,940	112.1.12	112.1.16	111011522	
402	張○愛	總務處事務整 備組	編纂	48,505	50,480	1,975	1,940	1	1,940				
403	莊○虹	工學院	編纂	48,505	50,480	1,975	1,940	1	1,940				
404	方○玉	總務處出納組	專員	43,015	44,770	1,755	1,721	1	1,721				
405	胡○嬌	人力資源處職 能福利組	專員	43,015	44,770	1,755	1,721	1	1,721				
406	陸○珠	教務處招生策 略中心	專員	43,015	44,770	1,755	1,721	1	1,721				
407	李○宜	工學院	專員	43,015	44,770	1,755	1,721	1	1,721				
408	陳○竹	教務處課務組	組員	40,270	41,910	1,640	1,611	1	1,611				
409	黃○慧	教務處註冊組	組員	40,270	41,910	1,640	1,611	1	1,611				
410	于○仁	資訊處遠距教 學發展中心	技士	40,270	41,910	1,640	1,611	1	1,611				
411	陳○明	總務處事務整 備組	警衛長	31,355	32,630	1,275	1,254	1	1,207				
412	莊○桃	總務處事務整 備組	工友	16,335	17,000	665	653	1	653				
總計									6,877,377				

註1：依教育部112年6月26日臺教高（三）字第1122201665號函，本項經費所補助之「專任教職員」包括編制內專任教師、專案教師、編制內職員；補助項目包括因應調薪增加之專任教師本俸、學術研究加給、主管加給、職員薪資及職員專業加給之差額。

註2：調薪基準以學校自訂標準辦理，但最高以調薪4%計算。舉例而言，學校自訂之調整前每月本俸為40,000元，調整後為41,645元，前後差異1,645元，超出調整前每月本俸之4%，因此能以本項經費支應之每月補助差額為1,600元（40,000*4%）。

附件五

112年度 編制內職員本俸差額執行表

序號	姓名 註1	單位	職稱	每月薪資			每月補助 差額註2	補助 總月數	合計 補助金額	傳票日期 註3	付款完成日 註4	原始憑證 冊編號	備註
				調整前	調整後	差異							

註3：學校得採一次性支付或按月補助教師每月本俸調薪差額，倘以一次性補助之方式核銷，為利檢視是否符合補助4%上限之規定，請以按月補助之方式呈現成果報告之內容，並備註說明採一次性核銷（傳票日期及付款完成日則以實際執行日期為準）。

註4：「付款完成日」請填實際撥付款項日期—以實際轉帳日或支票到期日為認定基準，作成轉帳或付款傳票不屬於付款完成。本項經費在12月31日前，尚未發生債務關係或契約責任者，應即停止支用，其已發生之債務關係或契約責任者（已於12月31日前做應付傳票），應於次年1月15日截止支付。

附件六

編制內職員專業加給差額執行表

附件六

112年度 編制內職員專業加給差額執行表

序號	姓名 註1	單位	職稱	每月專業加給			每月補助 差額註2	補助 總月數	合計 補助金額	傳票日期 註3	付款完成日 註4	原始憑證 冊編號	備註	
				調整前	調整後	差異								
1	無					0		0						
						0		0						
總計									0					

註1：依教育部112年6月26日臺教高（三）字第1122201665號函，本項經費所補助之「專任教職員」包括編制內專任教師、專案教師、編制內職員；補助項目包括因應調薪增加之專任教師本俸、學術研究加給、主管加給、職員薪資及職員專業加給之差額。

註2：調薪基準以學校自訂標準辦理，但最高以調薪4%計算。舉例而言，學校自訂之調整前每月本俸為40,000元，調整後為41,645元，前後差異1,645元，超出調整前每月本俸之4%，因此能以本項經費支應之每月補助差額為1,600元（40,000*4%）。

註3：學校得採一次性支付或按月補助教師每月本俸調薪差額，倘以一次性補助之方式核銷，為利檢視是否符合補助4%上限之規定，請以按月補助之方式呈現成果報告之內容，並備註說明採一次性核銷（傳票日期及付款完成日則以實際執行日期為準）。

註4：「付款完成日」請填實際撥付款項日期—以實際轉帳日或支票到期日為認定基準，作成轉帳或付款傳票不屬於付款完成。本項經費在12月31日前，尚未發生債務關係或契約責任者，應即停止支用，其已發生之債務關係或契約責任者（已於12月31日前做應付傳票），應於次年1月15日截止支付。

附件七
檢核資料

教育部 函

地址：100217 臺北市中正區中山南路5號
承辦人：張詩欣
電話：(02)7736-6382
電子信箱：dilyslove@mail.moe.gov.tw

受文者：淡江大學學校財團法人淡江大學

發文日期：中華民國112年6月26日

發文字號：臺教高(三)字第1122201665A號

速別：普通件

密等及解密條件或保密期限：

附件：請撥單、計畫經費執行說明(含支用工程申請表及展延申請表)、審查意見、修正計畫書格式各1份 (A09000000E_1122201665A_senddoc4_Attach1.ods、A09000000E_1122201665A_senddoc4_Attach2.pdf、A09000000E_1122201665A_senddoc4_Attach3.odt、A09000000E_1122201665A_senddoc4_Attach4.ods、A09000000E_1122201665A_senddoc4_Attach5.pdf、A09000000E_1122201665A_senddoc4_Attach6.odt)

主旨：茲核定貴校112年度教育部獎勵私立大學校院校務發展計畫之獎勵及補助經費，詳如說明，請查照。

說明：

一、依據「教育部獎勵私立大學校院校務發展計畫要點」(以下簡稱本要點)辦理。

二、旨揭112年度計畫經費核定，說明如下：

(一)本要點補助及獎勵經費核定金額為新臺幣(以下同)1億5,804萬0,750元，包含下列各項：

1、增加獎勵經費1,208萬8,845元，說明如下：

(1)比照公立學校調升兼任教師鐘點費，同意核定261萬3,870元。

(2)比照公立學校調整專任教師學術研究加給，同意核定947萬4,975元。

2、額外增加獎勵800萬元，貴校因協助112學年度高中英語聽力測驗及學科能力測驗考區學校(300萬元)，以及承辦「財團法人高等教育國際合作基金會」(500萬元)，爰予以額外核配。

(二)另配合軍公教調薪補助，循111年度獲配額度核定2,394萬9,219元。

(三)綜上，總計核定貴校1億8,198萬9,969元(經常門經費1億0,333萬1,418元、資本門經費7,865萬8,551元；經資門分配比例為1：0.9909，該比例不含軍公教調薪補助)。

三、前項經費請撥，說明如下：

(一)本經費採2期撥付，第1期依本部112年1月18日臺教高(三)字第1122200038號函，已撥付資本門計4,779萬1,029元。

(二)本次第2期掣據請撥經費1億3,419萬8,940元(經常門1億0,333萬1,418元；資本門3,086萬7,522元)。

(三)請於第1期經費執行率達70%始報部申請，檢附本部補助(捐)助委辦經費請撥單1份(附件1)。

四、下列經費採專款專用，不得用於非補助範疇，倘有結餘款應繳回，說明如下：

(一)專任教師學術研究加給增加獎勵經費，本項列為本部112年度私校獎補助經費書面審查暨實地訪視作業之查核項目。

(二)因應調薪補助：

1、本補助已於112年納入本要點第4之1點，本項應支應以符合補助年度之專任教師本俸、專任教師學術研究加

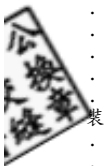

給、專任教師主管加給及編制內職員薪資等為範圍。

2、有關獎補助經費(含調薪補助)支應教師，應符合本要點第10點第1項第1款第1目規定，有關「無授課事實之教師及公立學校或政府機關退休之教師，其薪資應由學校其他經費支付」之規定；另「無授課事實之教師」不包含因申請休假研究或因兼任行政職務減授課時數，致無授課事實之情形。

五、112年度計畫經費執行期程至112年12月31日止，本經費未執行完竣之經費、執行計畫之結餘款(含專款專用款項)及執行計畫而產生之收入等，請於113年1月31日前繳回。另本計畫執行相關配合辦理事項(如工程建築經費支用、經費展延、結餘款繳回等)，請詳附件2。

六、檢送112年度計畫書之審查意見(附件3)，請貴校參酌審查意見確實回應，如涉及計畫內容調整應具體敘明理由及完備校內程序修正計畫書，並請於112年7月31日前檢送修正計畫書(格式附件4)，紙本1式3份及電子檔光碟1份函報本部，俾利113年度依「修正計畫書」審查112年度執行成效。

正本：淡江大學學校財團法人淡江大學

副本：國立雲林科技大學(私立大學校院獎補助作業小組)、財團法人高等教育評鑑中心基金會

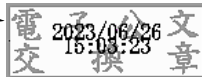

淡江大學學校財團法人淡江大學 函

地址：251301新北市淡水區英專路151號
聯絡人：林素月
電話：(02)2621-5656轉2349
電子信箱：146433@o365.tku.edu.tw

受文者：

發文日期：中華民國113年1月19日

發文字號：校品字第1130001026號

速別：普通件

密等及解密條件或保密期限：

附件：支票1紙

主旨：檢陳本校「112年度教育部獎勵私立大學校院校務發展計畫」因應調薪補助經費結餘款新臺幣226萬1,865元整支票1紙（支票號碼：SD1523155），請鑒核。

說明：依鈞部112年6月26日臺教高(三)字第1122201665A號函辦理。

正本：教育部

副本：

校長 葛煥昭

裝

訂

線

淡江大學學校財團法人董事會 第 13 屆第 9 次全體董事會議紀錄

時間：中華民國 111 年 6 月 23 日(星期四)下午 5 時整

地點：本校台北校園四樓會議室

主席：張家宜董事長

記錄：黃文智

出席人員：張室宜董事、林嘉政董事、洪宏翔董事、李承泰董事(請假)、李坤炎
董事、李述德董事、簡宜彬董事(請假)、戴萬欽董事

列席人員：陳叡智監察人、葛煥昭校長、林谷峻財務長

壹、主席報告

本(110)學年度校內外參與相關較重要事項，向各位董事報告如下：

1. 淡江大學校務運作方面，除葛校長固定列席本董事會議，一般日常依需要即時溝通研商，運作順暢。
2. 參與學校重大活動略有：永續發展中心揭幕啟用、教學與行政革新研討會、新成立之 AI 創智學院、71 週年校慶大會、退休同仁茶會、歲末聯歡會、新春團拜、婦運先驅在淡江特展、全面品質管理研習會、紀念張建邦創辦人講座等。
3. 參與校友重要活動略有：世界校友總會陳進財總會長所屬穩懋公司與本校人才培育簽約儀式、信邦電子董事長王紹新校友捐贈太陽能光電系統啟用儀式、全國及世界校友代表大會、淡江菁英會迎新、春之饗宴等。
4. 擔任中華民國通識教育學會、台灣高等教育學會常務理事，中華經濟研究院、歐洲文教交流基金會董事。曾參加總統府前 111 年新春揮毫、AICEE 教育大師論壇、專業學門教育認證、高教發展藍圖專家座談等。另個人捐贈淡水國中及淡水社區大學兩校各 5 萬元性別相關圖書。

貳、報告事項

一、本會第 13 屆第 8 次會議決議案執行情形

- (一)、審議通過淡江大學 109 學年度決算案，已依決議函復學校依照私立學校法第 53 條規定報請教育部備查。
- (二)、審議通過淡江大學陳報銷毀 103 學年度之各種憑證、98 學年度之會計簿籍及會計報告案，已依決議函復學校依教育部訂頒之規定辦理。
- (三)、審議通過淡江大學修正之「淡江大學組織規程」案，已依決議函復學校依照大學法第 36 條規定報請教育部核定。
- (四)、通過本法人 110 學年度內部稽核計畫。
- (五)、淡江大學依照主管人員職期調任之規定造送 110 學年度主管人員名冊請予核備案，已依決議准予備查。

- 二、本會 110 學年度聲請財團法人變更登記事項，財產總額增加為新台幣 175 億 7,170 萬 1,369 元。依私立學校法規定，報經教育部驗印核轉臺北地方法院核准於 110 年 12 月 24 日以北院忠登字第 1100022903 號公告，並於 110 年 12 月 23 日發給 110 法登他字第 1871 號法人登記證書，復經本會陳奉教育部並於 111 年 1 月 12 日以臺教高(三)字第 1110003581 號函復存部備查。
- 三、本會第 13 屆董事任期自 107 年 9 月 30 日起至 111 年 9 月 29 日止。依私立學校法第 21 條規定程序，應於屆滿二個月前開會選舉第 14 屆董事，並依私立學校法第 17 條規定：董事會應依捐助章程規定加推董事三分之一以上適當人士為候選人，並列明於候選人名單中選出足額之下屆董事，且依本會捐助章程第十八條規定將投票結果載明於會議紀錄，並於選舉後 30 日內檢具全體董事當選人名冊及其同意書等審核資料報請教育部核定。見本次會議提案八。
- 四、本次會議主要議程為校長校務工作報告、第十二任校長四年辦學成果報告、審議淡江大學 111 學年度預算案、修正「淡江大學組織規程」、「淡江大學內部控制制度手冊」，討論「淡江大學累積賸餘款基金投資管理辦法」草案、「淡江大學累積賸餘款基金投資管理委員會設置辦法」草案、淡江大學累積賸餘款擬進行轉投資及核定投資總額，選聘淡江大學第 13 任校長及改選本會第 14 屆董事等重要議案。
- 五、葛煥昭校長校務工作報告(附件 1)
(含：壹、107 學年度至 110 學年度整體校務工作績效，貳、111 學年度至 114 學年度治校理念與校務發展規劃，及 110 年 12 月至今校務報告資料)

參、討論事項

提案一：淡江大學檢送 111 學年度預算到會案，提請審議。

說明：依學校來函：本校 111 學年度預算案，業經 111 年 6 月 10 日第 87 次校務會議通過。(附件 2)

決議：經全體出席董事一致同意照案通過，函復學校依照私立學校法第 52 條規定報請教育部備查。

提案二：淡江大學檢送修正之「淡江大學組織規程」請予核備到會案，提請審議。

說明：依學校來函：修正草案業經本校 111 年 6 月 10 日第 87 次校務會議通過。
(附件 3)

決議：經全體出席董事一致同意照案通過，函復學校依照大學法第 36 條規定報請教育部核定。

附件七

提案三：淡江大學檢送修正之「淡江大學內部控制制度手冊」請予核備到會案，提請審議。

說明：依學校來函：本案業經本校 111 年 6 月 10 日第 87 次校務會議通過。
(附件 4)

決議：經全體出席董事一致同意照案通過，函復學校准予實施。

提案四：：「淡江大學累積賸餘款基金投資管理辦法」草案，提請討論。

說明：

一、為增加本法人所設淡江大學財源、提高財務自主性，擬依「私立學校法」第 46 條第 1 項、第 2 項規定，進行累積賸餘款轉投資。前述規定略為：私立學校之收入其有賸餘款者，經學校法人報經法人主管機關同意，得於其累積盈餘二分之一額度內轉為有助增加學校財源之投資，……。

二、依前條第 3 項規定：「前項投資，董事會應依據章程及相關法令之規定為之，如有違反規定致學校法人受有虧損，參與決議之董事對虧損額度應負連帶責任補足之。但經表示異議之董事有紀錄或書面聲明可證者，免其責任」。

三、「私立學校賸餘款投資及流用辦法」第 2 條規定略為：該賸餘款保留於學校基金，並以特定科目記錄。

四、依學校來函：本案業經本校 111 年 6 月 10 日第 87 次校務會議通過。
(附件 5)

決議：經全體出席董事一致同意照案通過，函復學校准予實施。

提案五：：「淡江大學累積賸餘款基金投資管理委員會設置辦法」草案，提請討論。

說明：依學校來函：本案業經本校 111 年 6 月 10 日第 87 次校務會議通過。
(附件 6)

決議：經全體出席董事一致同意照案通過，函復學校准予實施。

提案六：本法人所設立淡江大學累積賸餘款擬進行轉投資及核定投資總額，提請討論。

說明：

一、為確保本基金之投資績效與財務安全，如前案完成訂定「淡江大學累積賸餘款基金投資管理辦法」、「淡江大學累積賸餘款基金投資管理委員會設置辦法」，並納入內部控制制度。

二、檢奉淡江大學提供之至 109 學年度止累積賸餘款計算表、111 年 3 月可用資金預估表、及學校五年平均可用資金預估表。

三、依據「私立專科以上學校累積賸餘款計算原則」，計算截至 109 學年度淡江大學累積賸餘款為新臺幣 12 億 4,219 萬 7,927 元整。前述賸餘款二分之一額度為可投資上限：新臺幣 6 億 2,109 萬 8,964 元整。學校建議可投資金額為新臺幣 4 億 8,135 萬 8,240 元整。

附件七

(附件 7)

決議：經全體出席董事一致同意淡江大學累積賸餘款進行轉投資，核定投資總額依學校建議為新臺幣 4 億 8,135 萬 8,240 元整。

提案七：選聘葛煥昭博士續任淡江大學學校財團法人淡江大學第 13 任校長，提請討論。

說明：葛煥昭博士擔任淡江大學第 12 任校長聘期將於本(111)年 7 月 31 日屆滿，第 13 任校長人選依私立學校法規定應由本會選聘。茲以葛校長任內辦學成果極佳，AI、永續俱為現階段積極擘畫之重點校務項目，本會擬續予借重，特提本次會議討論續聘後報請教育部核定聘任，聘期 4 年，自民國 111 年 8 月 1 日起至 115 年 7 月 31 日止。

決議：

- 一、出席董事 7 人，發出選票 7 張，收回選票 7 張。7 票同意通過續聘淡江大學學校財團法人淡江大學第 12 任校長葛煥昭博士為第 13 任校長，聘期 4 年。
- 二、依照私立學校法第 42 條規定報請教育部核准後聘任。

提案八：本法人第 13 屆董事將於 111 年 9 月 29 日屆滿，第 14 屆董事會董事，提請改選。(附件 8 私立學校法第 17 條、第 21 條及第 32 條，本法人捐助章程第 7 條、第 9 條及第 18 條)。

說明：依本法人捐助章程董事總額為九人，加推三人共十二位適當候選人選，由現任董事選出足額(九人)為第 14 屆董事。

決議：

- 一、出席董事 7 人，發出選票 7 張，收回選票 7 張。張家宜董事 7 票、林嘉政董事 7 票、洪宏翔董事 7 票、李坤炎董事 7 票、李述德董事 7 票、簡宜彬董事 7 票、戴萬欽董事 7 票、周吳添先生 7 票、王紹新先生 7 票。通過選出本會現任董事張家宜、林嘉政、洪宏翔、李坤炎、李述德、簡宜彬、戴萬欽 7 人及新任董事周吳添、王紹新 2 人，共計 9 人為本會第 14 屆董事，任期 4 年。
- 二、依照私立學校法第 17 條、第 21 條及第 32 條規定報請教育部核定。

肆、臨時動議

伍、散會 (6 點 30 分)

淡 江 大 學 學 校 財 團
法 人 董 事 會
第 13 屆 第 9 次
全 體 董 事 會 議

校 務 報 告

報 告 人 葛 煥 昭

中 華 民 國 111 年 6 月 23 日

- 3、職場導師制度：110 學年度開始實施，第 1、2 學期各有 4 人申請，輔導期為新進職員到職日起一年內。
- 4、「職工英語進修教育」課程：110 學年度第 1 學期「職工英語進修教育」課程，持續與英文學系合辦「外語教學翻轉出新-英語能力加強班」，共計開設 4 班多益與會話課程提供同仁選修，共計 12 人報名，其中 1 人報名 2 門課程，滿意度為 4.71。110 學年度第 2 學期「職工英語進修教育」課程—多益與會話於 3 月 14 日至 6 月 10 日授課，計 4 人報名參加。

二、其他重要業務成果摘要

- (一)110 年 12 月 15 日辦理 110 年度第 3 次約聘行政人員儲備考試，共 33 人報名，32 人應考，共計 19 人錄取儲備。
- (二)辦理「110 學年度補助大專校院實施特殊優秀人才彈性薪資經費」申請案，並於 110 年 12 月 24 日經教育部臺教高(五)字第 1100174810 號函核定補助經費新臺幣 351 萬 6,030 元整。
- (三)配合行政院核定調增 111 年度軍公教員工待遇，依教育部來函辦理調薪作業，並溯自 111 年 1 月 1 日起生效。本校待遇調整作業如下：1. 本校專任教師及職員工、編制內助教之本俸及學術研究加給或職員專業加給或助教月支比照公立大學薪級表調整。2. 校約聘(僱)人員不論學歷，薪津一律調整 4%，調薪後之薪津未達法定基本工資 2 萬 5,250 元者，調高薪津至 2 萬 5,250 元。3. 主管職務加給、法制津貼配合調整 4%。4. 1 月調薪差額於 2 月薪津補發。以上業於 111 年 2 月 21 日公告。5. 111 年 4 月 25 日另簽奉核定調增範圍包含工作津貼，且爾後配合軍公教待遇調薪之調整範圍，不包含法制津貼。
- (四)辦理 110 年度專任教職員工年終工作獎金核發作業，併入 1 月份薪津於 111 年 1 月 25 日發放；110 年度退休及留停教職員工年終工作獎金另製粘存單撥入帳戶。
- (五)111 年 1 月 17 日舉辦 110 學年度第 1 學期「榮退同仁歡送茶會」，活動滿意度為 5.71。
- (六)111 年 1 月 27 日於淡水校園活動中心辦理 110 年度歲末聯歡會，共計 1,226 位同仁(含退休同仁)參與，活動滿意度為 5.05。出席分析統計表如下：

人員身分別	應到人數	報到人數	未報到人數	出席率	與 108 年增減
本校教職員工	1,398	1,029	369	73.60%	-3.7%
退休同仁聯誼會會員	223	197	26	88.34%	+45.11%
合計	1,621	1,226	395	75.63%	+7.66%

- (七)111 年 3 月 21 日公告 111 學年度職員輪調作業自即日起至 111 年 5 月 4 日止受理申請。各級主管於所屬職員符合服務年限規定，且成績考核當學年度為乙等以下時，得申請所屬職員外調。但申請時應檢附職員面談紀錄表及職員工作輔導成效評估表。

貳拾、財務

一、與校務發展計畫、高等教育深耕計畫相關業務成果摘要

- (一)填報「110 年度教育部獎勵私立大專校院校務發展計畫經費執行績效表」、110 年度

附件七

15.調整待遇作業 (AO1.8.3)

(1)調整待遇作業流程圖 (AO1.8.3)

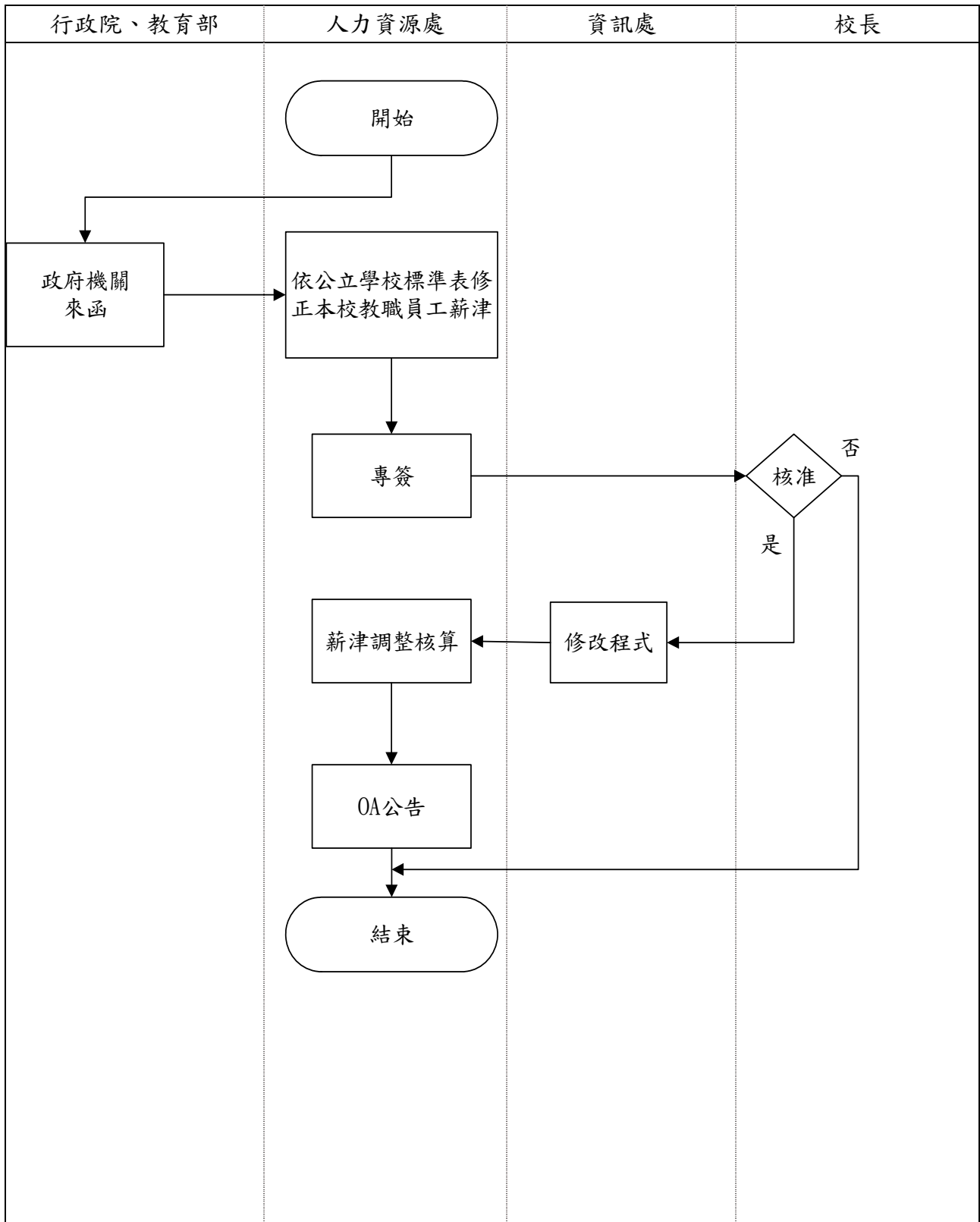

淡江大學第 86 次校務會議紀錄（節錄）

時間：110 年 11 月 5 日（星期五）下午 2 時 10 分

地點：淡水校園覺生綜合大樓覺生國際會議廳、蘭陽校園 CL506(同步視訊)、臺北校園 D214（同步視訊）

主席：葛煥昭校長

紀錄：陳惠娟、劉桂香

出席：副校長、一級單位主管、各學系主任、各研究所所長、各學位學程主任、師資培育中心主任、通識與核心課程中心主任、體育教學與活動組組長、教師代表、學生會代理會長、學生議會代理議長、學生代表、職員代表、研究人員代表、其他有關人員代表（詳簽到單）

校長指定列席人員：黃文智秘書（詳簽到單）

列席：校長室秘書、副校長室秘書、秘書處秘書、會計組組長（詳簽到單）

壹、主席報告

四位副校長、各位同仁及同學，大家午安！

今天召開第 86 次校務會議，幾點報告：

- 一、本校依教育部 11 月 1 日公告「大專校院 110 學年度因應嚴重特殊傳染性肺炎防疫管理指引」，自 11 月 3 日起放寬防疫措施，集會活動不受人數限制，開始恢復所有課程全面實體上課不分流，授課教師進行授課、演講、致詞、照相、錄影…時，若能保持社交距離或有適當阻隔設備，可以不戴口罩，其他時候仍應佩戴口罩，本校持續依據中央疫情指揮中心、教育部及新北市政府規定，滾動式調整並公告。
- 二、**行政院通過修正 111 年度中央政府總預算案，決定 111 年度軍公教人員待遇調升 4%，但須經立法院審議通過，本校也會比照辦理**，請林谷峻財務長補充說明調薪的範圍。
- 三、本校大學日間學制註冊率，從 106 學年度開始屢創新高，去年 109 學年度達 98.52%創歷年新高，今年 110 學年度 99.86%再超越新高，此外每年報考學測的人數逐年下降，但本校學生人數卻逆勢成長，110 學年度有 24,534 人，除了感謝學生與家長對本校辦學的肯定外，更要感謝全校教職員生及校友共同的努力，才有今天亮眼的招生成果。
- 四、今天安排 2 個專題報告，第一個專題報告是學生雙語學習計畫，此計畫由王高成國際事務副校長率領相關成員，以國際事務學院為申請單位提出申請，經教育部審議通過後核定每年補助新臺幣 335 萬元雙語重點培育學院推動經費，希望配合政府雙語國家政策提升本校學生的英語能力，並強化全校之全英語教學，這次請王副校長向出席的教師及學生代表說明本項政策，討論事項提案六、七設立「全英語教學推動中心」與本計畫息息相關。
第二個專題報告是有關新東村學習地景營造行動，主要由黃瑞茂老師及吳聲明建築師負責整合相關單位主管及專業師長之建議並完成規劃，本計畫獲得教育部新臺幣 8,860 萬元全額補助，這也是非常亮眼的成績，預計在 111 年寒假在學生宿舍松濤一至五館中間圓環廣場動工，藉此提升住宿學生的生活品質，打造融合生活與學習的友善創意空間。

以上簡短說明，接著按照議程進行。

五、財務處林谷峻財務長補充說明：

目前規畫的調薪範圍包括本俸、學術、專業加給、主管特支以及兼職加給，沒有包含研究獎勵、導師津貼、博士加給及授課鐘點。110 學年度只剩明年一個學期，所以調薪百分之四，財務影響大概會增加四千萬元經費，而年終獎金屬於獎勵過去一年的績效獎金，所以加發 1.5 個月的年終年獎金並沒有包括在百分之四的調薪範圍內，端俟教育部來函後辦理。

貳、報告事項

一、第 85 次校務會議決議案執行情形

(一)會議決議案執行情形

1、通過 110 學年度行事曆案。

執行情形：業經教育部 110 年 7 月 15 日臺教高(一)字第 1100090766 號函備查，並於網頁公告。

2、通過本校「110 學年度預算書」草案。

執行情形：

(1)業經 110 年 6 月 24 日第 13 屆第 7 次全體董事會會議審議通過，並依規定期限於 110 年 7 月 31 日前報部核備。

(2)110 年 8 月 24 日教育部以臺教會(二)字 1100099472 號函知本校 110 學年度預算書一案原則同意備查。

3、通過「淡江大學學校財團法人淡江大學內部控制制度手冊」修正案。

執行情形：業經 110 年 6 月 24 日第 13 屆第 7 次全體董事會會議審議通過，已於 110 年 9 月 2 日以處品稽字第 1100902001 號函公布實施。

4、通過 112 學年度蘭陽校園增設「精準健康學院」案。

執行情形：(1)「高齡健康管理學研究所」、「智慧照護產業學研究所」依教育部規定預計於 110 學年度第 2 學期(111 年 2 至 3 月)報部。

(2)「精準健康學院」於 111 學年度第 2 學期(112 年 3 至 4 月)報部。

5、通過 111 學年度增設「三全學院」案。

執行情形：依教育部規定預計於 110 學年度第 2 學期(111 年 3 至 4 月)報部。

6、通過 111 學年度起「人工智慧學系」併入「AI 創智學院」案。

執行情形：依教育部規定預計於 110 學年度第 2 學期(111 年 3 至 4 月)報部

7、通過 112 學年度起日本語文學系二年制在職專班裁撤案。

執行情形：依教育部規定預計於 110 學年度第 2 學期(111 年 2 至 3 月)報部。

8、通過擬處分本校台北校園金華街閒置之學人宿舍案。

執行情形：(1)9 月 16 及 30 日至建管處及台北市大安地政事務所續辦台北校園學人宿舍陽臺補登產權登記事宜。

(2)10 月 7 日補件送至台北市大安地政事務所，經公告 15 日無異議後，將補登陽臺面積 12.83 平方公尺。

(3)辦理學人宿舍產權面積補登及後續處分事宜。

9、通過下列法規修正案：

- (1)「淡江大學學則」部分條文。
- (2)「淡江大學職工考核辦法」修正草案。
- (3)「淡江大學名譽博士學位授予辦法」第二條、第四條。
- (4)「淡江大學教師聘任待遇服務辦法」第十四條之一。
- (5)「淡江大學專兼任教師聘約」第十二點。
- (6)「淡江大學教師評鑑辦法」第二條。
- (7)「淡江大學專案教學人員聘任辦法」第四條。
- (8)「淡江大學職員任免待遇服務辦法」第三條。
- (9)「淡江大學性侵害性騷擾或性霸凌防治與處理規定」第九點。
- (10)「淡江大學辦事規章」第十四條。
- (11)「淡江大學校務會議設置辦法」第二條、第三條、第八條。
- (12)「淡江大學行政會議設置辦法」修正草案。

執行情形：以上法規修正案業於110年7月5日以校秘字第1100005572號函公布實施，另「淡江大學學則」業經110年7月13日教育部臺教高(二)字第1100089084號函備查。

10、「淡江大學學生修習教育學程辦法」部分條文。

執行情形：業經110年7月13日教育部臺教師(二)字第1100086401號函核定，110年9月13日處秘法字第1100000035號函公布。

11、「淡江大學組織規程」第五條、第九條、第二十條及附表。

執行情形：業經110年6月24日第13屆第7次全體董事會議審議通過，並奉教育部110年7月29日臺教高(一)字第1100090634號函核定，110年8月16日處秘法字第1100000032號函公布。

(二)指示事項執行情形(見附件1，略)

決定：同意備查。

二、校長大事紀(見附件2，略)

三、各單位重點業務報告(見附件3，略)

四、專題報告

(一)乘勢而為 轉型超越—淡江大學學生雙語化學習計畫暨作法(國際事務王高成副校長)(見專題報告1)

(二)松濤廣場設計：新東村學習地景營造行動(吳聲明建築師事務所吳聲明建築師、永續發展與社會創新中心社會實踐策略組黃瑞茂組長)(見專題報告2-1、2-2)

綜合討論：

(一)中國文學學系周德良主任：

全力支持有關雙語化學習計畫，雖然目前國家在推動雙語政策，但推行全英文教學的過程當中不要矯枉過正，雙語就是我們的中文加上外語，而全英文教學的目的是為了推動國際化，王國際副校長也很肯定我們中文系對國際化所做的貢獻，本系每年都有做國際學術研討會，出版國際期刊，境外生人數也在全校前10名，如果說現在課程改革，每學年要增開兩門英文授課，那我們新進的老師還要一年帶兩門英文授課，這對中文系會產生一個滿大的影響，試想這個課是為何而開？為誰而開？

附件七

在台灣是以中文當作我們的優勢，若開這個英文課，可能會對我們中文的教學環境產生一個很大的挑戰或困擾，國際學院有全英文學士班，能否容許中文系保有更多的中文教學與學習環境，在推行全英文教學環境的過程當中，是否能網開一面？

(二)中國大陸研究所陳建甫所長：

新東村計畫讓人振奮，建議請黃瑞茂老師或建築師考慮將身心障礙學生與無障礙設施納入新東村的計畫？如果這期沒有辦法，下一期是否有機會？

(三)永續發展與社會創新中心社會實踐策略組黃瑞茂組長：

我想這是教育部給學校的一些要求，透過一個個的改造，將無障礙的空間完成，包括這個過程中，教育部委員也非常關心電梯的部分，因此本校在提案計畫書也提到對整個無障礙空間有一個時程，也將陸續增設電梯，有一個時間表。校園中之建築物一定要符合無障礙要求，無障礙設施已經是校園一定要做到，而不是我們要不要做的問題。

(四)主席：

- 1、謝謝王副校長、黃瑞茂老師以及建築師的專題報告。針對黃瑞茂老師提出有關擬定課程進行校園生活實驗的獎勵辦法及任務型獎學金的設置辦法等具體建議，學校一定全力支持，可妥善運用由多位傑出校友捐贈的獎學金，必能水到渠成、順利推展。
- 2、學生雙語化學習計畫既然是學校的政策就不應有例外，不只是中文系，其他學系也有其專業考量及理由，但是英語是國際化的語言，每位學生未來都有機會使用得到，既然本校申請獲得了這個計畫補助，我們就要努力去推動，所以全英文教學的計畫，一定要依設定的目標達成。
- 3、本校無障礙設施及環境在全國是數一數二的，所以教育部持續多年委託本校負責北區全國大專校院身心障礙學生的甄試最大考場，當然無障礙設施及環境還有改善空間，未來會繼續努力。

參、討論事項

提案一～七：(略)

肆、臨時動議：(略)

伍、主席指示事項

明天 11 月 6 日是本校 71 週年校慶，典禮將頒發本校第二位名譽博士學位，歡迎大家共襄盛舉。

陸、散會(下午 4 時 45 分)

貳、附件七 兼任教師鐘點費：

一、具本職兼任教師鐘點費

職 稱	教 授	副教授	助理教授	講 師
日間	795	685	630	575
夜間	830	710	665	615

二、未具本職兼任教師鐘點費

職 稱	教 授	副教授	助理教授	講 師
日間	955	820	760	695
夜間	995	850	800	740

參、教師兼行政主管及秘書特支費：

職 稱	校 長	副校長	一級主管	一級副主管	系所主任	二級主管及秘書
特支費	71000	49900	39900	28700	(日)23000 (夜)13200	(教 授) 17500 (副教授、助理教授) 16100 (講 師) 14700

肆、專任職員主管及秘書特支費：

職 稱	一級主管	一級副主管	二級主管	秘書
特支費	39900	28700	14700	14700

伍、駐衛警察專業加給：

薪 額	90 元至 140 元	150 元至 170 元	180 元至 200 元	210 元至 330 元	駐衛警察依警政單位公布之「駐衛警察人員專業加給暨主管職務加給支給標準表」辦理。
專業加給	19455	19505	19835	20385	

陸、工友及技工薪津：

職 稱	薪級	15	14	13	12	11	10	9	8	7	6	5	4	3	2	1	年 1	年 2	
		薪點	90	95	100	105	110	115	120	125	130	135	140	145	150	155	160	165	170
工友	本餉	9805	10350	10890	11435	11980	12525	13070	13615	14160	14705	15250	15795	16335					
技工	本餉							13070	13615	14160	14705	15250	15795	16335	16880	17425	17970	18515	
附記	1.專業加給：技工月支 15,860 元，工友月支 15,560 元。 2.最高薪級以上灰色部份為年功餉。																		

起敘及提敘：

- 1.教職員工起敘薪級依本校教職員工敘薪辦法規定辦理。
- 2.合於教職員工敘薪辦法提敘者，依簽核職級起敘。

教師加給、超支及減授鐘點：

- 1.108 學年度(含)前已聘任之教師，為專任副教授以上職級且具有博士學位者，每月支領彈性薪資 7,000 元。但非前段條件已支領者，繼續支給。
- 2.專任教師超支鐘點費依具本職兼任教師鐘點費支給，教授、副教授、講師超支鐘點，校內以 4 小時為限、校外合計以 6 小時為限；助理教授自到校第 5 學期起得超支鐘點，以 2 小時為限。
- 3.專任教師兼任副校長者減授 8 小時，兼任院長者減授 6 小時，兼任系(組)主任、所長者減授 4 小時，兼任其他行政職務者減授 6 小時，另課程減授則依相關獎勵規定辦理。

其他：

- 1.本表發布施行前，原支薪級超過本表最高年功薪者，仍准支原薪級。
- 2.資訊專業人員一至四等技術師，分別比照教授、副教授、助理教授、講師支領學術研究費，但於 87 年 3 月 18 日教育部修正「公立大專校院稀少性科技人員選用資格辦法」前晉用之三等技術師，仍比照講師支薪。
- 3.資訊處技士專業加給具學士學位者比照助教月支支給，具資訊相關碩士學位者比照講師學術研究費支給；資訊處技正專業加給具資訊相關碩士學位者比照講師學術研究費支給，具資訊相關博士學位者比照助理教授學術研究費支給。
- 4.本表修正自 109 年 8 月 1 日起適用。

貳、~~附件七~~兼任教師鐘點費：

一、具本職兼任教師鐘點費

職 稱	教 授	副教授	助理教授	講 師
日間	795	685	630	575
夜間	830	710	665	615

二、未具本職兼任教師鐘點費

職 稱	教 授	副教授	助理教授	講 師
日間	955	820	760	695
夜間	995	850	800	740

參、教師兼行政主管及秘書職務加給：

職 稱	校 長	副校長	一級主管	一級副主管	系所主任	二級主管及秘書
職務加給	73840	51900	41500	29850	(日)23920 (夜)13730	(教 授) 18200 (副教授、助理教授) 16750 (講 師) 15290

肆、專任職員兼主管及秘書職務加給：

職 稱	一級主管	一級副主管	二級主管	秘書
職務加給	41500	29850	15290	15290

伍、駐衛警察專業加給：

薪 額	90 元至 140 元	150 元至 170 元	180 元至 200 元	210 元至 330 元	駐衛警察依「公務人員專業加給表(二)」辦理。
專業加給	20240	20290	20630	21210	

陸、工友及技工薪津：

職 稱	薪級 薪點	15	14	13	12	11	10	9	8	7	6	5	4	3	2	1	年 1	年 2
		90	95	100	105	110	115	120	125	130	135	140	145	150	155	160	165	170
工友	本餉	10200	10770	11330	11900	12470	13030	13600	14170	14730	15300	15870	16430	17000				
技工	本餉							13600	14170	14730	15300	15870	16430	17000	17570	18130	18700	19270
附記	1.專業加給：技工月支 16,500 元，工友月支 16,190 元。 2.最高薪級以上灰色部份為年功餉。																	

起敘及提敘：

- 1.教職員工起敘薪級依本校教職員工敘薪辦法規定辦理。
- 2.合於教職員工敘薪辦法提敘者，依簽核職級起敘。

教師加給、超支及減授鐘點：

- 1.108 學年度(含)前已聘任之教師，為專任副教授以上職級且具有博士學位者，每月支領彈性薪資 7,000 元。但非前段條件已支領者，繼續支給。
- 2.專任教師超支鐘點費依具本職兼任教師鐘點費支給，教授、副教授、講師超支鐘點，校內以 4 小時為限、校外合計以 6 小時為限；助理教授自到校第 5 學期起得超支鐘點，以 2 小時為限。
- 3.專任教師兼任副校長者減授 8 小時，兼任院長者減授 6 小時，兼任系(組)主任、所長者減授 4 小時，兼任其他行政職務者減授 6 小時，另課程減授則依相關獎勵規定辦理。

其他：

- 1.本表發布施行前，原支薪級超過本表最高年功薪者，仍准支原薪級。
- 2.資訊專業人員一至四等技術師，分別比照教授、副教授、助理教授、講師支領學術研究加給，但於 87 年 3 月 18 日教育部修正「公立大專校院稀少性科技人員選用資格辦法」前管用之三等技術師，仍比照講師支薪。
- 3.資訊處技士專業加給具學士學位者比照助教月支支給，具資訊相關碩士學位者比照講師學術研究加給支給；資訊處技正專業加給具資訊相關碩士學位者比照講師學術研究加給支給，具資訊相關博士學位者比照助理教授學術研究加給支給。
- 4.本表修正自 111 年 1 月 1 日起適用。

附件七

【4-32淡江大學教師評鑑辦法】

淡江大學教師評鑑辦法

95.11.03 第56次校務會議通過
95.11.13 校秘字第0950003079號函公布
97.11.07 第60次校務會議通過
97.11.24 校秘字第0970003022號函公布
100.06.08 第65次校務會議修正通過
100.08.04 處秘法字第1000000006號函公布
100.11.04 第66次校務會議修正通過
100.11.17 校秘字第1000003276號函公布
102.11.08 淡江大學70次校務會議修正通過
102.11.25 校秘字第1020011126號函公布
103.06.11 第71次校務會議修正通過
103.07.02 校秘字第1030006470號函公布
104.06.05 第73次校務會議修正通過
104.06.30 校秘字第1040006034號函公布
105.06.03 第75次校務會議修正通過
105.06.24 校秘字第1050006098號函公布
106.06.07 第77次校務會議修正通過
106.06.21 校秘字第1060006054號函公布
106.11.03 第78次校務會議修正通過
106.11.17 校秘字第1060011291號函公布
108.06.14 第81次校務會議修正通過
108.06.28 校秘字第1080005855號函公布
108.11.01 第82次校務會議修正通過
108.11.29 校秘字第1080010645號函公布
110.06.11 第85次校務會議修正通過
110.07.05 校秘字第1100005572號函公布
110.11.05 第86次校務會議修正通過
110.11.24 校秘字第1100010028號函公布
111.09.16 第186次行政會議修正通過
111.10.07 校秘字第1110009001號函公布

第一條 為提升教師教學、研究、輔導及服務之績效，特依大學法第二十一條及本校教師聘任待遇服務辦法第十三條訂定本校教師評鑑辦法（以下簡稱本辦法）。

第二條 本校聘期屆滿之編制內專任教師，除符合下列條件之一者外，每滿二年均應依本辦法接受評鑑。

- 一、獲選為中央研究院院士者。
- 二、曾獲頒教育部學術獎或擔任國家講座者。
- 三、曾獲頒國家科學及技術委員會傑出研究獎者。
- 四、講座教授、研究教授或特聘教授。
- 五、聘期內曾獲教學特優教師者。
- 六、聘期內曾擔任國家科學及技術委員會各學門召集人者。
- 七、聘期內曾兼任主管職位且教學評量每科均在四點五以上者。
- 八、下學年度退休或離職者。
- 九、聘期內借調、留職停薪、留職留薪超過一年者。
- 十、聘期內懷孕分娩者。
- 十一、符合下列條件之一，且聘期內教學評量每科均在四點八以上者：

附件七

【4-32淡江大學教師評鑑辦法】

- (一)執行國家科學及技術委員會研究計畫累計十二次以上，且於聘期內有持續執行者。
- (二)執行教育部教學實踐研究計畫累計四次以上，且於聘期內有持續執行者（不含共同主持人）。
- (三)執行教育部大學社會責任實踐研究計畫累計四年以上，且於聘期內有持續執行者（不含協同主持人）。

受評資料提報期間均以教師接受評鑑之當學期往前推算四學期，但初聘教師未足四學期者推算至初聘起聘日。

第三條 教師評鑑分初評、複評及終評三階段，依本校教師評鑑表，分別由系級教師評審委員會辦理初評、院級教師評審委員會辦理複評及校教師評審委員會辦理終評。

第三條之一 教師評鑑類型自一百一十二學年度起依教師意願，分為學術研究型、教學實務研究型與產學應用研究型教師。

一、學術研究型教師評鑑期間內，須符合下列條件之一：

- (一)執行國家科學及技術委員會計畫案。
- (二)發表 SCI、SSCI、A&HCI、ESCI、EI、THCI、TSSCI 期刊論文。
- (三)發表 SCOPUS 收錄之學術期刊論文、研討會論文、專書或專書論文。
- (四)發表國際性會議論文，國際性會議之定義準用本校辦理學術研討會職工敘獎原則。
- (五)發表符合本校教師研究獎勵辦法之學術性專書。
- (六)獲本校教師研究獎勵辦法創作、展演及體育競賽之獎勵。
- (七)發表其他有匿名審查制度之國內外學術期刊論文。

二、教學實務研究型教師評鑑期間內，須符合下列各項條件：

- (一)教學評量回收率達百分之三十五以上科目，其教學評量總分每班應達四點五以上。
- (二)所授課之課程皆使用網路教學平台。
- (三)不得有缺課紀錄。
- (四)教學計畫表每學期皆按時上傳，但新聘教師或因課程調整、異動，未及時上傳者不在此限。
- (五)期中考成績、學期成績及畢業考成績每學期皆按時上傳。
- (六)符合參加本校教學研習次數之規定。
- (七)曾申請教育部教學實踐研究計畫案或擔任國家科學及技術委員會大專學生研究計畫案指導教師且通過申請。

三、產學應用研究型教師評鑑期間內，須符合下列條件之一：

- (一)執行教育部大學社會責任實踐計畫案。
- (二)申請專利或執行產學合作且向學校繳交技轉金。
- (三)執行其他研究發展處備查之專題研究計畫案。
- (四)參與國際競賽並獲得獎項。
- (五)擔任本校教師研究獎勵辦法獎勵國際級展演之主策展人。

第四條 教師評鑑項目分為教學、研究、輔導及服務，三項目總和滿分為一百分。各發聘一級單位應於下列各配分比例範圍內自訂固定配分比例，經校教師評審委員會審議通過後實施。

一、教學為百分之四十至百分之六十。

附件七

【4-32淡江大學教師評鑑辦法】

二、研究為百分之二十至百分之四十。

三、輔導及服務為百分之十五至百分之三十五。

教師評鑑之評分方式，應依照教師評鑑教學、研究、輔導及服務分項評分準則表辦理，經校教師評審委員會審議通過後實施。

教師依其意願選擇評鑑類型，但不符合前條條件者，其評鑑項目總和扣十分。

第五條 受評教師應於聘期屆滿前配合教師評審作業時間，依各發聘一級單位教學、研究、輔導及服務配分比例表及教師評鑑各分項評分準則表，檢附舉證資料送發聘一、二級單位教師評審委員會辦理評鑑。

第六條 各級教師評審委員會應參考評鑑結果作成通過、有條件通過、不通過等之決議。經校教師評審委員會終評後分別處置如下：

一、評鑑結果為通過(得分合計在七十分以上)之教師，除另有規定須續聘一年者外，其餘予以續聘二年或至規定聘期為止，且晉本薪或年功薪一級。

二、評鑑結果為有條件通過(得分合計在六十分以上未達七十分)或不通過(得分合計未達六十分)之教師，予以續聘一年或至規定聘期為止，且維持原俸不晉薪，並不得於校外兼課、兼職，校內不得超支鐘點，不得休假及延長服務。

三、自一百一十二學年度起，評鑑結果連續兩次為有條件通過或不通過之教師，除受前款處置外，並不發給年終工作獎金。

第七條 校教師評審委員會終評結果，評鑑分數低於七十分者，應由發聘一、二級單位協助輔導改進；並須於次學年度再接受評鑑，受評資料提報期間均以接受評鑑之當學期往前推算二學期。改進後續結果送校教師評審委員會備查。

前項輔導規則另訂之。

第八條 校教師評審委員會終評結果，如評鑑分數連續三次低於七十分或連續二次低於六十分者，依本校教師聘任待遇服務辦法辦理。

第九條 專任助理教授八年升等未通過，自第九年起一年一聘，每年應接受教師評鑑，直至升等通過之當學年度止，但八年內提升等尚未審定者不在此限。受評資料提報期間均以接受評鑑之當學期往前推算二學期。

第十條 受評教師之輔導及服務項目評分若未達四學期者，則依比例加乘計算。

第十一條 教師之評鑑配合本校教師評審作業時間辦理，各發聘一級單位應將教師評鑑結果及一、二級單位評鑑相關會議紀錄送人力資源處備查。

第十二條 接受評鑑之教師對評鑑結果不服者，得於收受或知悉措施之次日起二十日內向本校教師評審委員會提出書面申復；對申復結果不服者，得向本校教師申訴評議委員會申訴。

第十三條 本辦法未盡事宜，悉依相關法規辦理。

第十四條 本辦法經校務會議通過後，自公布日實施；修正時亦同。



附表4-32淡江大學教師評鑑「教學」評分準則表，淡江大學教師評鑑「研究」評分準則表，淡江大學教師評鑑「輔導及服務」評分準則表

「淡江大學教師評鑑辦法」第三條之一修正條文對照表

修正條文	現行條文	說明
<p>第三條之一 教師評鑑類型自一百一十二學年度起依教師意願，分為學術研究型、教學實踐研究型與技術研發研究型教師。</p> <p>一、學術研究型教師評鑑期間內，須符合下列條件之一：</p> <p>(一)執行國家科學及技術委員會計畫案。</p> <p>(二)發表 SCI、SSCI、A&HCI、ESCI、EI、THCI、TSSCI 期刊論文。</p> <p>(三)發表 SCOPUS 收錄之學術期刊論文、研討會論文、專書或專書論文。</p> <p>(四)發表國際性會議論文，國際性會議之定義準用本校辦理學術研討會職工敘獎原則。</p> <p>(五)發表符合本校教師研究獎勵辦法之學術性專書。</p> <p>(六)獲本校教師研究獎勵辦法創作、展演及體育競賽之獎勵。</p> <p>(七)發表其他有匿名審查制度之國內外學術期刊論文。</p> <p>二、教學實踐研究型教師評鑑期間內，須符合下列各項條件：</p> <p>(一)教學評量回收率達百分之三十五以上科目，其教學評量總分每班應達四點五以上。</p> <p>(二)所授課之課程皆使用網路教學平台。</p> <p>(三)不得有缺課紀錄。</p>	<p>第三條之一 教師評鑑類型自一百一十二學年度起依教師意願，分為學術研究型、教學實務研究型與產學應用研究型教師。</p> <p>一、學術研究型教師評鑑期間內，須符合下列條件之一：</p> <p>(一)執行國家科學及技術委員會計畫案。</p> <p>(二)發表 SCI、SSCI、A&HCI、ESCI、EI、THCI、TSSCI 期刊論文。</p> <p>(三)發表 SCOPUS 收錄之學術期刊論文、研討會論文、專書或專書論文。</p> <p>(四)發表國際性會議論文，國際性會議之定義準用本校辦理學術研討會職工敘獎原則。</p> <p>(五)發表符合本校教師研究獎勵辦法之學術性專書。</p> <p>(六)獲本校教師研究獎勵辦法創作、展演及體育競賽之獎勵。</p> <p>(七)發表其他有匿名審查制度之國內外學術期刊論文。</p> <p>二、教學實務研究型教師評鑑期間內，須符合下列各項條件：</p> <p>(一)教學評量回收率達百分之三十五以上科目，其教學評量總分每班應達四點五以上。</p> <p>(二)所授課之課程皆使用網路教學平台。</p> <p>(三)不得有缺課紀錄。</p>	<p>「教學實務研究型」修正為「教學實踐研究型」，「產學應用研究型」修正為「技術研發研究型」</p> <p>文字修正。</p>

修正條文	現行條文	說明
<p>(四)教學計畫表每學期皆按時上傳，但新聘教師或因課程調整、異動，未及時上傳者不在此限。</p> <p>(五)期中考成績、學期成績及畢業考成績每學期皆按時上傳。</p> <p>(六)符合參加本校教學研習次數之規定。</p> <p>(七)曾<u>提出</u>教育部教學實踐研究計畫案<u>且通過校內初審報教育部</u>，或擔任<u>獲通過之</u>國家科學及技術委員會大專學生研究計畫案之指導教師。</p> <p>三、<u>技術研發</u>研究型教師評鑑期間內，須符合下列條件之一：</p> <p>(一)執行教育部大學社會責任實踐計畫案。</p> <p>(二)申請專利或執行產學合作且向學校繳交技轉金。</p> <p>(三)執行其他研究發展處備查之專題研究計畫案。</p> <p>(四)參與國際競賽並獲得獎項。</p> <p>(五)擔任本校教師研究獎勵辦法獎勵國際級展演之主策展人。</p>	<p>(四)教學計畫表每學期皆按時上傳，但新聘教師或因課程調整、異動，未及時上傳者不在此限。</p> <p>(五)期中考成績、學期成績及畢業考成績每學期皆按時上傳。</p> <p>(六)符合參加本校教學研習次數之規定。</p> <p>(七)曾<u>申請</u>教育部教學實踐研究計畫案或擔任國家科學及技術委員會大專學生研究計畫案<u>指導教師且通過申請</u>。</p> <p>三、<u>產學應用</u>研究型教師評鑑期間內，須符合下列條件之一：</p> <p>(一)執行教育部大學社會責任實踐計畫案。</p> <p>(二)申請專利或執行產學合作且向學校繳交技轉金。</p> <p>(三)執行其他研究發展處備查之專題研究計畫案。</p> <p>(四)參與國際競賽並獲得獎項。</p> <p>(五)擔任本校教師研究獎勵辦法獎勵國際級展演之主策展人。</p>	<p>文字修正。</p> <p>文字修正。</p>

附件七

【4-32 淡江大學教師評鑑辦法】

淡江大學教師評鑑辦法

95.11.03 第56次校務會議通過
95.11.13 校秘字第0950003079號函公布
97.11.07 第60次校務會議通過
97.11.24 校秘字第0970003022號函公布
100.06.08 第65次校務會議修正通過
100.08.04 處秘法字第1000000006號函公布
100.11.04 第66次校務會議修正通過
100.11.17 校秘字第1000003276號函公布
102.11.08 淡江大學70次校務會議修正通過
102.11.25 校秘字第1020011126號函公布
103.06.11 第71次校務會議修正通過
103.07.02 校秘字第1030006470號函公布
104.06.05 第73次校務會議修正通過
104.06.30 校秘字第1040006034號函公布
105.06.03 第75次校務會議修正通過
105.06.24 校秘字第1050006098號函公布
106.06.07 第77次校務會議修正通過
106.06.21 校秘字第1060006054號函公布
106.11.03 第78次校務會議修正通過
106.11.17 校秘字第1060011291號函公布
108.06.14 第81次校務會議修正通過
108.06.28 校秘字第 1080005855 號函公布
108.11.01 第82次校務會議修正通過
108.11.29 校秘字第 1080010645 號函公布
110.06.11 第85次校務會議修正通過
110.07.05 校秘字第 1100005572 號函公布
110.11.05 第86次校務會議修正通過
110.11.24 校秘字第1100010028號函公布
111.09.16 第186次行政會議修正通過
111.10.07 校秘字第 1110009001 號函公布
112.06.02 第89次校務會議修正通過
112.06.13 校秘字第 1120005314 號函公布

第一條 為提升教師教學、研究、輔導及服務之績效，特依大學法第二十一條及本校教師聘任待遇服務辦法第十三條訂定本校教師評鑑辦法（以下簡稱本辦法）。

第二條 本校聘期屆滿之編制內專任教師，除符合下列條件之一者外，每滿二年均應依本辦法接受評鑑。

- 一、獲選為中央研究院院士者。
- 二、曾獲頒教育部學術獎或擔任國家講座者。
- 三、曾獲頒國家科學及技術委員會傑出研究獎者。
- 四、講座教授、研究教授或特聘教授。
- 五、聘期內曾獲教學特優教師者。
- 六、聘期內曾擔任國家科學及技術委員會各學門召集人者。
- 七、聘期內曾兼任主管職位且教學評量每科均在四點五以上者。
- 八、下學年度退休或離職者。
- 九、聘期內借調、留職停薪、留職留薪超過一年者。

附件七

【4-32 淡江大學教師評鑑辦法】

十、聘期內懷孕分娩者。

十一、符合下列條件之一，且聘期內教學評量每科均在四點八以上者：

- (一)執行國家科學及技術委員會研究計畫累計十二次以上，且於聘期內有持續執行者。
- (二)執行教育部教學實踐研究計畫累計四次以上，且於聘期內有持續執行者(不含共同主持人)。
- (三)執行教育部大學社會責任實踐研究計畫累計四年以上，且於聘期內有持續執行者(不含協同主持人)。

受評資料提報期間均以教師接受評鑑之當學期往前推算四學期，但初聘教師未足四學期者推算至初聘起聘日。

第三條 教師評鑑分初評、複評及終評三階段，依本校教師評鑑表，分別由系級教師評審委員會辦理初評、院級教師評審委員會辦理複評及校教師評審委員會辦理終評。

第三條之一 教師評鑑類型自一百一十二學年度起依教師意願，分為學術研究型、教學實踐研究型與技術研發研究型教師。

一、學術研究型教師評鑑期間內，須符合下列條件之一：

- (一)執行國家科學及技術委員會計畫案。
- (二)發表 SCI、SSCI、A&HCI、ESCI、EI、THCI、TSSCI 期刊論文。
- (三)發表 SCOPUS 收錄之學術期刊論文、研討會論文、專書或專書論文。
- (四)發表國際性會議論文，國際性會議之定義準用本校辦理學術研討會職工敘獎原則。
- (五)發表符合本校教師研究獎勵辦法之學術性專書。
- (六)獲本校教師研究獎勵辦法創作、展演及體育競賽之獎勵。
- (七)發表其他有匿名審查制度之國內外學術期刊論文。

二、教學實踐研究型教師評鑑期間內，須符合下列各項條件：

- (一)教學評量回收率達百分之三十五以上科目，其教學評量總分每班應達四點五以上。
- (二)所授課之課程皆使用網路教學平台。
- (三)不得有缺課紀錄。
- (四)教學計畫表每學期皆按時上傳，但新聘教師或因課程調整、異動，未及時上傳者不在此限。
- (五)期中考成績、學期成績及畢業考成績每學期皆按時上傳。
- (六)符合參加本校教學研習次數之規定。
- (七)曾提出教育部教學實踐研究計畫案且通過校內初審報教育部，或擔任獲通過之國家科學及技術委員會大專學生研究計畫案之指導教師。

三、技術研發研究型教師評鑑期間內，須符合下列條件之一：

- (一)執行教育部大學社會責任實踐計畫案。
- (二)申請專利或執行產學合作且向學校繳交技轉金。
- (三)執行其他研究發展處備查之專題研究計畫案。
- (四)參與國際競賽並獲得獎項。
- (五)擔任本校教師研究獎勵辦法獎勵國際級展演之主策展人。

第四條 教師評鑑項目分為教學、研究、輔導及服務，三項目總和滿分為一百分。各發聘一級單位應於下列各配分比例範圍內自訂固定配分比例，經校教師評審委員會審議通

附件七

【4-32 淡江大學教師評鑑辦法】

過後實施。

- 一、教學為百分之四十至百分之六十。
- 二、研究為百分之二十至百分之四十。
- 三、輔導及服務為百分之十五至百分之三十五。

教師評鑑之評分方式，應依照教師評鑑教學、研究、輔導及服務分項評分準則表辦理，經校教師評審委員會審議通過後實施。

教師依其意願選擇評鑑類型，但不符合前條條件者，其評鑑項目總和扣十分。

第五條 受評教師應於聘期屆滿前配合教師評審作業時間，依各發聘一級單位教學、研究、輔導及服務配分比例表及教師評鑑各分項評分準則表，檢附舉證資料送發聘一、二級單位教師評審委員會辦理評鑑。

第六條 各級教師評審委員會應參考評鑑結果作成通過、有條件通過、不通過等之決議。經校教師評審委員會終評後分別處置如下：

- 一、評鑑結果為通過(得分合計在七十分以上)之教師，除另有規定須續聘一年者外，其餘予以續聘二年或至規定聘期為止，且晉本薪或年功薪一級。
- 二、評鑑結果為有條件通過(得分合計在六十分以上未達七十分)或不通過(得分合計未達六十分)之教師，予以續聘一年或至規定聘期為止，且維持原俸不晉薪，並不得於校外兼課、兼職，校內不得超支鐘點，不得休假及延長服務。
- 三、自一百一十二學年度起，評鑑結果連續兩次為有條件通過或不通過之教師，除受前款處置外，並不發給年終工作獎金。

第七條 校教師評審委員會終評結果，評鑑分數低於七十分者，應由發聘一、二級單位協助輔導改進；並須於次學年度再接受評鑑，受評資料提報期間均以接受評鑑之當學期往前推算二學期。改進後續結果送校教師評審委員會備查。

前項輔導規則另訂之。

第八條 校教師評審委員會終評結果，如評鑑分數連續三次低於七十分或連續二次低於六十分者，依本校教師聘任待遇服務辦法辦理。

第九條 專任助理教授八年升等未通過，自第九年起一年一聘，每年應接受教師評鑑，直至升等通過之當學年度止，但八年內提升等尚未審定者不在此限。受評資料提報期間均以接受評鑑之當學期往前推算二學期。

第十條 受評教師之輔導及服務項目評分若未達四學期者，則依比例加乘計算。

第十一條 教師之評鑑配合本校教師評審作業時間辦理，各發聘一級單位應將教師評鑑結果及一、二級單位評鑑相關會議紀錄送人力資源處備查。

第十二條 接受評鑑之教師對評鑑結果不服者，得於收受或知悉措施之次日起二十日內向本校教師評審委員會提出書面申復；對申復結果不服者，得向本校教師申訴評議委員會申訴。

第十三條 本辦法未盡事宜，悉依相關法規辦理。

第十四條 本辦法經校務會議通過後，自公布日實施；修正時亦同。



附表 4-32 淡江大學教師評鑑「教學」評分準則表，淡江大學教師評鑑「研究」評分準則表，淡江大學教師評鑑「輔導及服務」評分準則表

附件七

【4-19 淡江大學職工考核暨獎懲辦法】

淡江大學職工考核暨獎懲辦法

- (82)校人字第三三五八號函公布(84)校秘字第〇
八三三號函修正
(84)校秘字第二一一六號函修正
88.9.3 第66次行政會議依據 88.6.9 第41次校務會議決議修正通過
88.09.10 (88)校秘字第二五四七號函公布
90.06.08 第四十五次校務會議修正通過
90.06.14 (90)校秘字第一六一四號函公布
93.06.04 第五十一次校務會議修正通過(更名為職工考核規章)
93.06.10 校秘字第0930001610號函公布
95.11.03 第56次校務會議修正通過
95.11.13 校秘字第0950003079號函公布
100.06.08 第65次校務會議修正通過
100.06.22 校秘字第1000001612號函公布
100.06.08 第65次校務會議修正通過
100.08.04 處秘法字第1000000006號函公布
101.06.08 第67次校務會議修正通過
101.06.18 校秘字第1010005078號函公布
102.11.08 淡江大學70次校務會議修正通過
102.11.25 校秘字第1020011126號函公布
103.11.07 淡江大學72次校務會議修正通過
103.11.26 校秘字第1030011297號函公布
109.06.19 第83次校務會議修正通過
109.07.13 校秘字第1090005507號函公布
110.06.11 第85次校務會議修正通過
110.07.05 校秘字第1100005572號函公布
111.11.04 第88次校務會議修正通過
111.11.22 校秘字第1110010493號函公布

第一條 本校職工成績考核，依本辦法之規定辦理。

第二條 本校對職工之考核，於每學年度終了時舉行之。當學年度任職未滿一年者及臨時人員均不參加學年度考核。

第三條 本校職工成績考核，分工作、操行、學識三項以分數評定之，每項最高分數規定如下：

- 一、工作六十分。
- 二、操行二十五分。
- 三、學識十五分。

第四條 職工考核總分數以一百分為滿分，其等次及佔單位受考核人數百分比如下：

- 一、優等：九十分以上者，至多百分之十。
- 二、甲上：八十五分至八十九分，至多百分之四十。
- 三、甲等：八十分至八十四分。
- 四、乙上：七十五分至七十九分。
- 五、乙等：七十分至七十四分。
- 六、丙等：六十分至六十九分。
- 七、丁等：未滿六十分。

第五條 職工學年度考績依下列規定辦理：

第 1 頁，共 4 頁

附件七

【4-19 淡江大學職工考核暨獎懲辦法】

- 一、考績為優等者，事病假合計七日以內、無曠職且未受刑事或懲戒處分外，應符合下列條件之一：
 - (一)職責繁重努力盡職，且有具體事蹟者。
 - (二)擔任主管領導有方，且有優良績效者。
 - (三)工作績效及服務優良，且有具體事蹟者。
 - (四)工作上有創新作法，且有優異成效者。
 - (五)獲小功乙次以上獎勵者。
- 二、考績為甲上者，應符合下列各條件：
 - (一)事病假合計十日以內，且無曠職者。
 - (二)未受刑事或懲戒處分者。
 - (三)工作績效及服務優良，且圓滿達成任務者。
- 三、考績為甲等者，應符合下列各條件：
 - (一)事病假合計十四日以內，且無曠職者。
 - (二)未受刑事或懲戒處分者。
 - (三)工作努力盡心盡力，且如期完成任務者。
- 四、符合下列各條件之一者，考績為乙上：
 - (一)事病假合計逾十四日，且無曠職者。
 - (二)受申誡乙次懲戒處分者。
 - (三)工作績效及品德操守，未能符合要求者。
- 五、符合下列各條件之一者，考績為乙等：
 - (一)事病假合計逾廿一日，且無曠職者。
 - (二)受申誡二次或達二次懲戒處分者。
 - (三)工作績效、言行舉止或品德操守不佳，且有具體事證者。
- 六、符合下列各條件之一者，考績為丙等：
 - (一)事病假合計逾廿八日，或奉准延長病假併事病假逾五十一日者。
 - (二)曠職六日以內者。
 - (三)受刑事或小過或達小過乙次以上懲戒處分，但未達免職情事者。
 - (四)廢弛職務或影響校譽，且有具體事證者。
- 七、符合下列各條件之一者，考績為丁等：
 - (一)曠職逾六日者。
 - (二)廢弛職務或影響校譽情節重大，且有具體事證者。

前項之事病假天數不含依法令規定日數所核給之家庭照顧假、生理假及安胎休養請假日數。

第六條 職工考核結果之獎懲依下列規定辦理：

- 一、考績優等、甲上、甲等者，晉本薪或年功薪一級，但已支年功薪最高薪級者留支原薪。
- 二、考績乙上者晉本薪一級，但已支本薪最高薪級或年功薪者留支原薪。
- 三、考績乙等、丙等者，留支原薪。
- 四、考績丁等者，予以免職。
- 五、連續二年丙等者，調降其職級。
- 六、考績乙等者，減半發放年終工作獎金。考績丙等以下者，不發放年終工作獎金。連續二年考績為乙等者，不發放年終工作獎金。

第七條 職工平時成績之考核，應根據確實事蹟隨時詳加紀錄，如有特殊優劣事蹟，應予以獎勵或懲處。

附件七

【4-19 淡江大學職工考核暨獎懲辦法】

第八條 本校職工平時之獎懲：嘉獎三次視同記功一次，記功三次視同記大功一次，申誡三次視同記過一次，記過三次視同記大過一次。但獲得當學年度職工人事評議委員會獎懲，得功過互相抵銷。

第九條 本校職工獎勵標準依下列規定辦理：

一、有下列情事之一者，得予以嘉獎：

- (一)工作勤奮，服務認真，有具體事蹟。
- (二)愛惜公物，摺節公帑，有具體事蹟。
- (三)辦理各項研討會或講習會，圓滿達成任務，有具體事蹟。
- (四)協助他人業務之推展或革新，有具體事蹟。
- (五)辦理各項重大或專案性活動或競賽，圓滿達成任務。
- (六)參加或協辦校外活動，成績優越，為校爭光者。
- (七)對上級交辦事項，圓滿達成任務，成績優良。
- (八)積極推動募款業務，對學校財務有貢獻。
- (九)其他在工作或操守方面有具體優良事蹟。

二、有下列情事之一者，得予以記功：

- (一)對主辦(管)業務之推展具有成效，或領導有方，有具體優良事蹟。
- (二)對業務有關之學術或工作方法，提出著作或方案，經審查具有價值而採行。
- (三)辦理各項研討會及講習會，圓滿達成任務，有特殊表現或優異績效。
- (四)處理偶發事件或執行緊急任務，不畏艱難，依限妥善完成。
- (五)辦理重大或專案性活動或競賽，圓滿達成任務，有特殊表現或優異績效。
- (六)對上級交辦重要事項，克服困難，圓滿達成任務，績效卓著。
- (七)辦事能應用科學方法，使工作效能提高或節省開支，且有優異績效。
- (八)積極推動募款業務，對學校財務有重大貢獻。
- (九)其他重要優良事蹟表現，足為一般表率。

三、前款所列優良事蹟，成績斐然，有特殊效益或重大具體效果，得予以記大功。

第十條 本校職工懲戒標準依下列規定辦理：

一、有下列情事之一者，得予以申誡：

- (一)懈怠職務或處事失當，情節輕微。
- (二)言行失檢，有損學校榮譽，情節輕微。
- (三)對屬員疏於督導考核，致發生不良後果，情節輕微。
- (四)對公物保管不善，損失輕微。
- (五)對上級交辦事項，執行不力，情節輕微。
- (六)違反本校有關規定或法令事項，情節輕微。
- (七)性情粗暴，態度傲慢，不遵約束。
- (八)不服從長官命令或指揮，情節輕微。
- (九)其他相當於前開各目情事，情節輕微。

二、有下列情事之一者，得予以記過：

- (一)工作不力或擅離職守，貽誤公務，情節較重。
- (二)行為失檢，有損學校榮譽，情節較重。
- (三)對屬員疏於督導考核，致發生不良後果，情節較重。
- (四)對公物保管不善，損失較重。
- (五)誣控、濫告，經查證屬實，情節較重。
- (六)不服從指揮、態度傲慢、或言行粗暴，情節較重。
- (七)違反本校有關規定或法令事項，情節較重。

附件七

【4-19 淡江大學職工考核暨獎懲辦法】

(八)其他相當於前開各目情事，情節較重。

三、前款所列各情形再犯或情節嚴重者，得予以記大過。

第十一條 各單位應落實職工平時考核，對於考績擬為或為乙等以下者，單位主管應與當事人面談及輔導，並記錄於職工面談紀錄表（附表一，每學年至少面談兩次）及職工工作輔導成效評估表（附表二），送職工人事評議委員會審核。

第十二條 職工學年度考核依其考績核發考核獎金，考核獎金採單位制。每單位金額由校長核定。

考績為乙、丙、丁等者不發獎金，乙上者五個單位、甲等者七個單位、甲上者八個單位、優等者十個單位。受獎懲者，嘉獎一次加一個單位，記功一次加三個單位，記大功一次加九個單位；申誡一次扣一個單位，記過一次扣三個單位，記大過一次扣九個單位。

前項職工考核獎金如不足以支付懲處扣款時，差額自年終工作獎金中扣除。

職工當學年度未有遲到、早退及缺勤紀錄者，得核發全勤獎金，獎金金額由校長核定。

第十三條 職工之獎懲應由各該單位主管或主辦業務單位主管列舉具體事實，會相關單位後，提請人事評議委員會審議轉請校長核定。

職工人事評議委員會設置辦法另定之。

第十四條 職工學年度考核，由職工人事評議委員會審議之。

第十五條 職工學年度考核乙、丙、丁等者，應由單位主管提出具體事實，經職工人事評議委員會審核後，陳報校長核定之。

第十六條 職工學年度考核業務由人力資源處承辦，承辦單位應將個人考核表所列之全學年度考勤、請假獎懲以及累年積分等，先為登記密送各單位主管考核評分，二級單位以下行政人員由該單位主管初核，一級單位主管覆核；二級單位主管由一級單位主管考核。

第十七條 本辦法經校務會議通過後，自公布日實施；修正時亦同。

「江大學職工考核暨獎懲辦法」第九條及第十二條修正條文對照表

修正條文	現行條文	說明
<p>第九條 本校職工獎勵標準依下列規定辦理：</p> <p>一、有下列情事之一者，得予以嘉獎：</p> <p>(一)工作勤奮，服務認真，有具體事蹟。</p> <p>(二)愛惜公物，擲節公帑，有具體事蹟。</p> <p>(三)辦理各項研討會或講習會，圓滿達成任務，有具體事蹟。</p> <p>(四)協助他人業務之推展或革新，有具體事蹟。</p> <p>(五)辦理各項重大或專案性活動或競賽，圓滿達成任務。</p> <p>(六)參加或協辦校外活動，成績優越，為校爭光。</p> <p>(七)對上級交辦事項，圓滿達成任務，成績優良。</p> <p>(八)積極推動募款業務，對學校財務有貢獻。</p> <p><u>(九)負責需以英、外語執行之業務，表現優良。</u></p> <p><u>(十)推動或執行淨零碳排，對學校永續發展有貢獻。</u></p> <p>(十一)其他在工作或操守方面有具體優良事蹟。</p> <p>二、有下列情事之一者，得予以記功：</p> <p>(一)對主辦(管)業務之推展具有成效，或領導有方，有具體優良事蹟。</p> <p>(二)對業務有關之學術或工作方法，提出著作或方案，經審查具有價值而採行。</p> <p>(三)辦理各項研討會及講習會，圓滿達成任務，有特殊表現或優</p>	<p>第九條 本校職工獎勵標準依下列規定辦理：</p> <p>一、有下列情事之一者，得予以嘉獎：</p> <p>(一)工作勤奮，服務認真，有具體事蹟。</p> <p>(二)愛惜公物，擲節公帑，有具體事蹟。</p> <p>(三)辦理各項研討會或講習會，圓滿達成任務，有具體事蹟。</p> <p>(四)協助他人業務之推展或革新，有具體事蹟。</p> <p>(五)辦理各項重大或專案性活動或競賽，圓滿達成任務。</p> <p>(六)參加或協辦校外活動，成績優越，為校爭光者。</p> <p>(七)對上級交辦事項，圓滿達成任務，成績優良。</p> <p>(八)積極推動募款業務，對學校財務有貢獻。</p> <p><u>(九)其他在工作或操守方面有具體優良事蹟。</u></p> <p>二、有下列情事之一者，得予以記功：</p> <p>(一)對主辦(管)業務之推展具有成效，或領導有方，有具體優良事蹟。</p> <p>(二)對業務有關之學術或工作方法，提出著作或方案，經審查具有價值而採行。</p> <p>(三)辦理各項研討會及講習會，圓滿達成任務，有特殊表現或優</p>	<p>一、文字修正。</p> <p>二、新增第九目及第十目。因應國際化需求，部分單位行政人員需具英語溝通能力，及學校推動淨零碳排之永續發展政策，增列獎勵機制項目，以茲鼓勵。</p> <p>三、目次變更。</p>

修正條文	現行條文	說明
<p>異績效。</p> <p>(四)處理偶發事件或執行緊急任務，不畏艱難，依限妥善完成。</p> <p>(五)辦理重大或專案性活動或競賽，圓滿達成任務，有特殊表現或優異績效。</p> <p>(六)對上級交辦重要事項，克服困難，圓滿達成任務，績效卓著。</p> <p>(七)辦事能應用科學方法，使工作效能提高或節省開支，且有優異績效。</p> <p>(八)積極推動募款業務，對學校財務有重大貢獻。</p> <p><u>(九)推動或執行淨零碳排，對學校永續發展有重大貢獻。</u></p> <p>(十)其他重要優良品蹟表現，足為一般表率。</p> <p>三、前款所列優良品蹟，成績斐然，有特殊效益或重大具體效果，得予以記大功。</p>	<p>異績效。</p> <p>(四)處理偶發事件或執行緊急任務，不畏艱難，依限妥善完成。</p> <p>(五)辦理重大或專案性活動或競賽，圓滿達成任務，有特殊表現或優異績效。</p> <p>(六)對上級交辦重要事項，克服困難，圓滿達成任務，績效卓著。</p> <p>(七)辦事能應用科學方法，使工作效能提高或節省開支，且有優異績效。</p> <p>(八)積極推動募款業務，對學校財務有重大貢獻。</p> <p>(九)其他重要優良品蹟表現，足為一般表率。</p> <p>三、前款所列優良品蹟，成績斐然，有特殊效益或重大具體效果，得予以記大功。</p>	<p>三、新增第九目。因應學校推動淨零碳排之永續發展政策，增列獎勵機制項目，以茲鼓勵。</p> <p>四、目次變更。</p>
<p>第十二條 職工學年度考核依其考績核發考核獎金；<u>受獎懲者，依獎懲層級核發敘獎獎金或給予懲處扣款。</u></p> <p><u>考核獎金採單位制。</u>考績為乙、丙、丁等者不發獎金，乙上者五個單位、甲等者七個單位、甲上者八個單位、優等者十個單位。</p> <p><u>受獎懲者，嘉獎一次加一個單位、記功一次加三個單位、記大功一次加九個單</u></p>	<p>第十二條 職工學年度考核依其考績核發考核獎金，<u>考核獎金採單位制。每單位金額由校長核定。</u></p> <p>考績為乙、丙、丁等者不發獎金，乙上者五個單位、甲等者七個單位、甲上者八個單位、優等者十個單位。<u>受獎懲者，嘉獎一次加一個單位，記功一次加三個單位，記大功一次加九個單位；申誡一次扣一個單位，記過一次扣三個單位，記大過一次扣九個單位。</u></p>	<p>一、文字修正。增列受獎懲者獎懲金額之依據。「考核獎金採單位制」文字，移至第二項。原最後一句文字移至第四項。</p> <p>二、文字修正。「考核獎金採單位制」文字自第一項移入。受獎懲者之敘述，單獨增列為第三項。</p> <p>三、本項新增，自第二項分立。並明訂職員工學年中退休或離職者，不予發放敘獎</p>

附件七

修正條文	現行條文	說明
<p><u>位；申誡一次扣一個單位、記過一次扣三個單位、記大過一次扣九個單位。但職員工學年中退休或離職者，不予發放敘獎獎金或懲處扣款。</u></p> <p><u>考核獎金、敘獎獎金及懲處扣款，每單位金額由校長核定。職工考核獎金如不足以支付懲處扣款時，差額自年終工作獎金中扣除。</u></p> <p>職工當學年度未有遲到、早退及缺勤紀錄者，得核發全勤獎金，獎金金額由校長核定。</p>	<p>前項職工考核獎金如不足以支付懲處扣款時，差額自年終工作獎金中扣除。</p> <p>職工當學年度未有遲到、早退及缺勤紀錄者，得核發全勤獎金，獎金金額由校長核定。</p>	<p>獎金或懲處扣款。</p> <p>四、將原第一項最後一句文字移入，並做文字修正。</p>

附件七

【4-19 淡江大學職工考核暨獎懲辦法】

淡江大學職工考核暨獎懲辦法

- (82)校人字第三三五八號函公布(84)校秘字第〇
八三三號函修正
(84)校秘字第二一一六號函修正
88.9.3 第66次行政會議依據 88.6.9 第41次校務會議決議修正通過
88.09.10 (88)校秘字第二五四七號函公布
90.06.08 第四十五次校務會議修正通過
90.06.14 (90)校秘字第一六一四號函公布
93.06.04 第五十一次校務會議修正通過(更名為職工考核規章)
93.06.10 校秘字第0930001610號函公布
95.11.03 第56次校務會議修正通過
95.11.13 校秘字第0950003079號函公布
100.06.08 第65次校務會議修正通過
100.06.22 校秘字第1000001612號函公布
100.06.08 第65次校務會議修正通過
100.08.04 處秘法字第1000000006號函公布
101.06.08 第67次校務會議修正通過
101.06.18 校秘字第1010005078號函公布
102.11.08 淡江大學70次校務會議修正通過
102.11.25 校秘字第1020011126號函公布
103.11.07 淡江大學72次校務會議修正通過
103.11.26 校秘字第1030011297號函公布
109.06.19 第83次校務會議修正通過
109.07.13 校秘字第1090005507號函公布
110.06.11 第85次校務會議修正通過
110.07.05 校秘字第1100005572號函公布
111.11.04 第88次校務會議修正通過
111.11.22 校秘字第1110010493號函公布
112.11.03 第90次校務會議修正通過
112.11.20 校秘字第1121004533號函公布

第一條 本校職工成績考核，依本辦法之規定辦理。

第二條 本校對職工之考核，於每學年度終了時舉行之。當學年度任職未滿一年者及臨時人員均不參加學年度考核。

第三條 本校職工成績考核，分工作、操行、學識三項以分數評定之，每項最高分數規定如下：

- 一、工作六十分。
- 二、操行二十五分。
- 三、學識十五分。

第四條 職工考核總分數以一百分為滿分，其等次及佔單位受考核人數百分比如下：

- 一、優等：九十分以上者，至多百分之十。
- 二、甲等：八十五分至八十九分，至多百分之四十。
- 三、乙等：八十分至八十四分。
- 四、丙等：七十五分至七十九分。
- 五、丁等：七十分至七十四分。
- 六、戊等：六十分至六十九分。

附件七

【4-19 淡江大學職工考核暨獎懲辦法】

七、丁等：未滿六十分。

第五條 職工學年度考績依下列規定辦理：

一、考績為優等者，事病假合計七日以內、無曠職且未受刑事或懲戒處分外，應符合下列條件之一：

- (一)職責繁重努力盡職，且有具體事蹟者。
- (二)擔任主管領導有方，且有優良績效者。
- (三)工作績效及服務優良，且有具體事蹟者。
- (四)工作上有創新作法，且有優異成效者。
- (五)獲小功乙次以上獎勵者。

二、考績為甲上者，應符合下列各條件：

- (一)事病假合計十日以內，且無曠職者。
- (二)未受刑事或懲戒處分者。
- (三)工作績效及服務優良，且圓滿達成任務者。

三、考績為甲等者，應符合下列各條件：

- (一)事病假合計十四日以內，且無曠職者。
- (二)未受刑事或懲戒處分者。
- (三)工作努力盡心盡力，且如期完成任務者。

四、符合下列各條件之一者，考績為乙上：

- (一)事病假合計逾十四日，且無曠職者。
- (二)受申誡乙次懲戒處分者。
- (三)工作績效及品德操守，未能符合要求者。

五、符合下列各條件之一者，考績為乙等：

- (一)事病假合計逾廿一日，且無曠職者。
- (二)受申誡二次或達二次懲戒處分者。
- (三)工作績效、言行舉止或品德操守不佳，且有具體事證者。

六、符合下列各條件之一者，考績為丙等：

- (一)事病假合計逾廿八日，或奉准延長病假併事病假逾五十一日者。
- (二)曠職六日以內者。
- (三)受刑事或小過或達小過乙次以上懲戒處分，但未達免職情事者。
- (四)廢弛職務或影響校譽，且有具體事證者。

七、符合下列各條件之一者，考績為丁等：

- (一)曠職逾六日者。
- (二)廢弛職務或影響校譽情節重大，且有具體事證者。

前項之事病假天數不含依法令規定日數所核給之家庭照顧假、生理假及安胎休養請假日數。

第六條 職工考核結果之獎懲依下列規定辦理：

一、考績優等、甲上、甲等者，晉本薪或年功薪一級，但已支年功薪最高薪級者留支原薪。

二、考績乙上者晉本薪一級，但已支本薪最高薪級或年功薪者留支原薪。

三、考績乙等、丙等者，留支原薪。

四、考績丁等者，予以免職。

五、連續二年丙等者，調降其職級。

六、考績乙等者，減半發放年終工作獎金。考績丙等以下者，不發放年終工作獎金。連續二年考績為乙等者，不發放年終工作獎金。

附件七

【4-19 淡江大學職工考核暨獎懲辦法】

第七條 職工平時成績之考核，應根據確實事蹟隨時詳加紀錄，如有特殊優劣事蹟，應予以獎勵或懲處。

第八條 本校職工平時之獎懲：嘉獎三次視同記功一次，記功三次視同記大功一次，申誡三次視同記過一次，記過三次視同記大過一次。但獲得當學年度職工人事評議委員會獎懲，得功過互相抵銷。

第九條 本校職工獎勵標準依下列規定辦理：

一、有下列情事之一者，得予以嘉獎：

- (一)工作勤奮，服務認真，有具體事蹟。
- (二)愛惜公物，摺節公帑，有具體事蹟。
- (三)辦理各項研討會或講習會，圓滿達成任務，有具體事蹟。
- (四)協助他人業務之推展或革新，有具體事蹟。
- (五)辦理各項重大或專案性活動或競賽，圓滿達成任務。
- (六)參加或協辦校外活動，成績優越，為校爭光。
- (七)對上級交辦事項，圓滿達成任務，成績優良。
- (八)積極推動募款業務，對學校財務有貢獻。
- (九)負責需以英、外語執行之業務，表現優良。
- (十)推動或執行淨零碳排，對學校永續發展有貢獻。
- (十一)其他在工作或操守方面有具體優良事蹟。

二、有下列情事之一者，得予以記功：

- (一)對主辦(管)業務之推展具有成效，或領導有方，有具體優良事蹟。
- (二)對業務有關之學術或工作方法，提出著作或方案，經審查具有價值而採行。
- (三)辦理各項研討會及講習會，圓滿達成任務，有特殊表現或優異績效。
- (四)處理偶發事件或執行緊急任務，不畏艱難，依限妥善完成。
- (五)辦理重大或專案性活動或競賽，圓滿達成任務，有特殊表現或優異績效。
- (六)對上級交辦重要事項，克服困難，圓滿達成任務，績效卓著。
- (七)辦事能應用科學方法，使工作效能提高或節省開支，且有優異績效。
- (八)積極推動募款業務，對學校財務有重大貢獻。
- (九)推動或執行淨零碳排，對學校永續發展有重大貢獻。
- (十)其他重要優良事蹟表現，足為一般表率。

三、前款所列優良事蹟，成績斐然，有特殊效益或重大具體效果，得予以記大功。

第十條 本校職工懲戒標準依下列規定辦理：

一、有下列情事之一者，得予以申誡：

- (一)懈怠職務或處事失當，情節輕微。
- (二)言行失檢，有損學校榮譽，情節輕微。
- (三)對屬員疏於督導考核，致發生不良後果，情節輕微。
- (四)對公物保管不善，損失輕微。
- (五)對上級交辦事項，執行不力，情節輕微。
- (六)違反本校有關規定或法令事項，情節輕微。
- (七)性情粗暴，態度傲慢，不遵約束。
- (八)不服從長官命令或指揮，情節輕微。
- (九)其他相當於前開各目情事，情節輕微。

二、有下列情事之一者，得予以記過：

- (一)工作不力或擅離職守，貽誤公務，情節較重。
- (二)行為失檢，有損學校榮譽，情節較重。

附件七

【4-19 淡江大學職工考核暨獎懲辦法】

- (三)對屬員疏於督導考核，致發生不良後果，情節較重。
- (四)對公物保管不善，損失較重。
- (五)誣控、濫告，經查證屬實，情節較重。
- (六)不服從指揮、態度傲慢、或言行粗暴，情節較重。
- (七)違反本校有關規定或法令事項，情節較重。
- (八)其他相當於前開各目情事，情節較重。

三、前款所列各情形再犯或情節嚴重者，得予以記大過。

第十一條 各單位應落實職工平時考核，對於考績擬為或為乙等以下者，單位主管應與當事人面談及輔導，並記錄於職工面談紀錄表（附表一，每學年至少面談兩次）及職工工作輔導成效評估表（附表二），送職工人事評議委員會審核。

第十二條 職工學年度考核依其考績核發考核獎金；受獎懲者，依獎懲層級核發敘獎獎金或給予懲處扣款。

考核獎金採單位制。考績為乙、丙、丁等者不發獎金，乙上者五個單位、甲等者七個單位、甲上者八個單位、優等者十個單位。

受獎懲者，嘉獎一次加一個單位、記功一次加三個單位、記大功一次加九個單位；申誡一次扣一個單位、記過一次扣三個單位、記大過一次扣九個單位。但職員工學年中退休或離職者，不予發放敘獎獎金或懲處扣款。

考核獎金、敘獎獎金及懲處扣款，每單位金額由校長核定。職工考核獎金如不足以支付懲處扣款時，差額自年終工作獎金中扣除。

職工當學年度未有遲到、早退及缺勤紀錄者，得核發全勤獎金，獎金金額由校長核定。

第十三條 職工之獎懲應由各該單位主管或主辦業務單位主管列舉具體事實，會相關單位後，提請人事評議委員會審議轉請校長核定。

職工人事評議委員會設置辦法另定之。

第十四條 職工學年度考核，由職工人事評議委員會審議之。

第十五條 職工學年度考核乙、丙、丁等者，應由單位主管提出具體事實，經職工人事評議委員會審核後，陳報校長核定之。

第十六條 職工學年度考核業務由人力資源處承辦，承辦單位應將個人考核表所列之全學年度考勤、請假獎懲以及累年積分等，先為登記密送各單位主管考核評分，二級單位以下行政人員由該單位主管初核，一級單位主管覆核；二級單位主管由一級單位主管考核。

第十七條 本辦法經校務會議通過後，自公布日實施；修正時亦同。

淡江大學教師聘任待遇服務辦法

請參閱全國法規資料庫教師法

- 66.11.28 第七十八次行政會議修正通過
- 70.03.27 第二次校務會議修正通過
-
- 88.06.09 第四十一次校務會議修正通過
- 88.06.24 (88)校秘字第一八九六號函公布
- 88.09.03 第66次行政會議依據
- 88.6.9 第41次校務會議決議修正通過(更名)
- 88.09.10 (88)校秘字第二五四七號函公布
- 88.11.05 第四十二次校務會議修正通過
- 88.11.17 (88)校秘字第三五四〇號函公布
- 89.06.09 第四十三次校務會議修正通過
- 89.06.22 (89)校秘字第一六五〇號函公布
- 90.06.08 第四十五次校務會議修正通過
- 90.06.14 (90)校秘字第一六一四號函公布
- 91.06.07 第四十七次校務會議修正通過
- 91.06.19 (91)校秘字第一七九四號函公布
- 93.06.04 第五十一次校務會議修正通過
- 93.06.10 校秘字第0930001610號函公布
- 95.03.29 94.2 臨時校務會議修正通過
- 95.04.11 校秘字第0950000783號函公布
- 95.11.03 第56次校務會議修正通過
- 95.11.13 校秘字第0950003079號函公布
- 96.06.01 第57次校務會議修正通過
- 96.06.12 校秘字第0960001385號函公布
- 96.11.02 第58次校務會議修正通過
- 96.11.07 校秘字第0960002884號函公布
- 97.06.06 第59次校務會議修正通過
- 97.06.18 校秘字第0970001452號函公布
- 97.11.07 第60次校務會議修正通過
- 97.11.24 校秘字第0970003022號函公布
- 98.06.05 第61次校務會議修正通過
- 98.06.19 校秘字第0980001418號函公布
- 99.06.04 第63次校務會議修正通過
- 99.06.21 校秘字第0990001597號函公布
- 100.06.08 第65次校務會議修正通過
- 100.06.22 校秘字第1000001612號函公布
- 100.08.04 處秘法字第1000000006號函公布
- 100.11.04 第66次校務會議修正通過
- 100.11.17 校秘字第1000003277號函公布
- 102.06.07 第69次校務會議修正通過
- 102.06.21 校秘字第1020005708號函公布
- 103.06.11 第71次校務會議修正通過
- 103.07.02 校秘字第1030006470號函公布
- 104.11.06 第74次校務會議修正通過
- 104.12.02 校秘字第1040011261號函公布
- 105.06.03 第75次校務會議修正通過
- 105.06.24 校秘字第1050006098號函公布
- 105.11.04 第76次校務會議修正通過
- 105.11.22 校秘字第1050011517號函公布
- 106.06.07 第77次校務會議修正通過

附件七

【4-4 淡江大學教師聘任待遇服務辦法】

106.06.21 校秘字第1060006054號函公布
106.11.03 第78次校務會議修正通過
106.11.17 校秘字第1060011291號函公布
108.06.14 第81次校務會議修正通過
108.06.28 校秘字第 1080005855 號函公布
108.11.01 第82次校務會議修正通過
108.11.29 校秘字第 1080010645 號函公布
109.06.19 第83次校務會議修正通過
109.07.13 校秘字第 1090005507 號函公布
109.11.04 第84次校務會議修正通過
109.11.20 校秘字第 1090010116 號函公布
110.06.11 第85次校務會議修正通過
110.07.05 校秘字第 1100005572 號函公布
110.11.05 第86次校務會議修正通過
110.11.24 校秘字第 1100010028 號函公布
111.06.10 第87次校務會議修正通過
111.06.28 校秘字第 1110005495 號函公布
111.09.16 第186次行政會議修正通過
111.10.07 校秘字第 1110009001 號函公布
111.11.04 第88次校務會議修正通過
111.11.22 校秘字第 1110010493 號函公布

第一章 總則

第一條 本校教師之聘任、待遇及服務要項，均依本辦法辦理之。

第二條 本校專任教師有分擔夜間及其他相關推廣課程、擔任導師、協助招生、提報或執行研究計畫、輔助訓育、參與教學活動及出席各項有關會議與履行其他法令規定之義務。

專任教師每週應排定在校上班四天，助教應比照職員上、下班時間內出勤。

第三條 本校專任教師不得兼任校外有給之專任職務，具專業證照者不得出租或出借其證照。

專任教師經校長同意得在校外兼課者，以四小時為限，並不得低於本校授課職等。校外兼課應請兼課機構來函徵得本校同意。

擔任行政工作主管、助理教授及延長服務教師不得於校外兼課。教師校外兼課於每學期前、兼職於應聘前，均應專案向學校報備核准。

第四條 本辦法未規定事項，依照有關教育法令辦理之。

第二章 聘任

第五條 本校教師分為教授、副教授、助理教授、講師，均經系、院、校三級教師評審委員會審議通過後，由校長聘任之。

第六條 助教工作為協助教學及研究，須具有下列資格之一：

一、大學或獨立學院畢業，成績優良者。

附件七

【4.4 淡江大學教師聘任待遇服務辦法】

二、三年制專科學校畢業，曾從事與所習學科有關之研究工作、專門職業或職務二年以上；或二年制、五年制專科學校畢業，曾從事與所習學科有關之研究工作、專門職業或職務三年以上，成績優良者。

第七條 講師須具有下列資格之一：

- 一、在研究院、所研究，得有碩士學位或其同等學歷證書，成績優良者。
- 二、大學或獨立學院畢業，曾任助教擔任協助教學或研究工作四年以上，成績優良，並有專門著作者。
- 三、大學或獨立學院畢業，曾從事與所習學科有關之研究工作、專門職業或職務六年以上，成績優良，並有專門著作者。

第八條 助理教授須具有下列資格之一：

- 一、具有博士學位或其同等學歷證書，成績優良，並有專門著作者。
- 二、具有碩士學位或其同等學歷證書，曾從事與所習學科有關之研究工作、專門職業或職務四年以上，成績優良並有專門著作者。
- 三、大學或獨立學院醫學系、中醫學系、牙醫學系畢業，擔任臨床工作九年以上，其中至少曾任醫學中心主治醫師四年，成績優良，並有專門著作者。
- 四、曾任講師三年以上，成績優良，並有專門著作者。

第九條 副教授須具有下列資格之一：

- 一、具有博士學位或其同等學歷證書，曾從事與所習學科有關之研究工作、專門職業或職務四年以上，並有專門著作者。
- 二、曾任助理教授三年以上，成績優良，並有專門著作者。

第十條 教授應具有下列資格之一：

- 一、具有博士學位或其同等學歷證書，曾從事與所習學科有關之研究工作、專門職業或職務八年以上，有創作或發明，在學術上有重要貢獻或重要專門著作者。
- 二、曾任副教授三年以上，成績優良，並有重要專門著作者。

第十一條 教師聘任分為初聘、續聘及長期聘任三種。

教師聘任期限，初聘為一年，續聘第一次為一年，以後續聘，除另有規定外，每次均為二年。長期聘任為六年長聘或永久聘任，但聘期至屆齡退休為止。兼任教師聘期均以一年為限。

第十二條 專任教師在本校連續擔任教授或副教授滿十年以上，且在教學或研究方面表現優良有具體事實者，得聘為六年長聘；在教學或研究方面表現傑出者，得永久聘任。

第三章 評鑑、教學評量、應聘、停聘、解聘、不續聘、資遣

第十三條 專任教師教學、研究、輔導及服務成效之評鑑，依本校教師評鑑辦法辦理

附件七

【4.4 淡江大學教師聘任待遇服務辦法】

之。

教師評鑑辦法另定之，經校務會議通過後公布實施。

教師教學評量，依本校教學評量實施規則辦理之。

第十四條 自九十五學年度起新聘之專任副教授及專任助理教授，每連續二學年未提國家科學及技術委員會研究計畫或教育部教學實踐研究計畫，且未執行經研究發展處備查之專題研究計畫或教育部大學社會責任實踐計畫者，僅予續聘一年且維持原俸不晉薪；新聘專任講師升等後應比照辦理。但藝術類科及體育類科教師得以作品、成就證明或技術報告取代計畫案。

自一百一十二學年度起，除兼任主管職位或獲本校教師研究獎勵者外，助理教授以上之專任教師準用前項之規定。

第十四條之一 自一百零九學年度起，新聘專任教師每學年應英語（含其他外語）授課至少二班。

自一百一十學年度起，新聘專任教師符合國家科學及技術委員會新進人員研究計畫（隨到隨審）申請資格者，應於起聘之日三年內申請該研究計畫。

未依前兩項之規定者，辦理評審時僅予續聘一年、維持原俸不晉薪、不發給年終工作獎金、不得超支鐘點及不得申請校內各類獎補助。

第十五條 教師在聘期中發現有不適任者，應經由系（所）教師評審委員會、院教師評審委員會決議，再由校教師評審委員會審議。

第十六條 教師如有違反教師法第十四條第一項各款及第十五條第一項各款規定之情形者，應予解聘。

教師如有違反教師法第十六條第一項各款規定之情形者，應予解聘或不續聘；但情節以資遣為宜者，則應依教師法第二十七條規定辦理。

教師行為違反第一項、第二項規定，經查證屬實，未達解聘之程度，而有停聘之必要者，得審酌案件情節，予以議決停聘六個月至三年。

教師如有下列情形之一者，被認定為教學不力、不能勝任工作有具體事實；或違反聘約情節重大，應依第二項辦理之。

一、無特殊原因，在一學期內有一科目缺課時數達總授課時數三分之一或連續二學期內各有一科目缺課時數達總授課時數四分之一者。事後補課不能相抵。

二、專任教師於校外擔任專職者。

教師如有下列情形之一者，被認定為教學不力、不能勝任工作有具體事實，得依第二項辦理之。

一、專任教師未按規定辦理教師資格審查者。

二、專任教師之教師評鑑結果經校教師評審委員會終評結果，如評鑑分數連續三次低於七十分或連續二次低於六十分者。

三、兼任教師之教學評量成績低於三點五分者。

教師停聘、解聘或不續聘，除教師法免經教師評審委員會審議外，應經系、院、校三級教師評審委員會審議通過，且須依教師法、教育部之專科以上學校

附件七

【4.4 淡江大學教師聘任待遇服務辦法】

教師解聘、停聘、不續聘案作業流程辦理。

第十六條之一 教師如有下列情事之一但未達停聘、解聘、不續聘程度者，應提教師評審委員會審議。

- 一、專任教師接受委託執行研究案未依規定結案。
 - 二、專任教師接受委託研究或補助計畫未經研究發展處備查並經校長核定由本校具名簽訂合約。
 - 三、專任教師校外兼課未於每學期前、兼職未於應聘前向學校報備核准。
 - 四、教師有違反智慧財產權、違反學術倫理之事實者。
 - 五、教師違反本校重大政策屢勸不聽者。
 - 六、教師違反本法、教師聘約或其他法律規定等情事。
- 教師違反前項之規定，經教師評審委員會審議後，得依情節輕重採行以下一項或多項處分：
- 一、不得申請教師休假。
 - 二、不得超支鐘點。
 - 三、停止核發博士加給。
 - 四、維持原俸不晉薪。
 - 五、不發給年終工作獎金。
 - 六、不得申請校內各類獎補助。
 - 七、不得於校外兼課、兼職。
 - 八、不得兼任主管職務。
 - 九、不得借調公職。
 - 十、兼任教師得不續聘。
 - 十一、停止教師校內非法定權利。

第十七條 教師適用教師法第十五條者，得依教師法十五條規定予以資遣。

第十八條 專任助理教授自九十五學年度起八年內未升等為副教授者，自第九年起一年一聘，維持原俸不晉薪、不發給年終工作獎金、不得超支鐘點及申請校內各類獎補助，且每年應接受教師評鑑，直至升等通過之當學年度止，但八年內提升等尚未審定者不在此限。

專任助理教授符合以下情形者，得申請延長升等年限：

- 一、擔任本校有給職行政主管者，依其任職期間年數延長其升等年限，未滿一年部分以一年計。
- 二、女性教師因懷孕分娩，每次可申請延長升等年限二年；教師因其配偶分娩，每次可申請延長升等年限一年。
- 三、女性教師因懷孕流產，每次可申請延長升等年限一年。
- 四、留職停薪或特殊理由簽准者，其核准期間得不計入升等年限，未滿一年部分以一年計。

專任講師由起聘之日起八年未能升等者，續聘時採一年一聘，並不得於校外兼課、兼職。

第十九條 解聘之教師不得再聘。教師不服解聘處置者，得向本校教師申訴評議委員會申訴。

附件七

【4.4 淡江大學教師聘任待遇服務辦法】

- 第二十條 教師接到聘書後，是否應聘應於二星期內決定，並繳回應聘書。如不應聘，應在二星期內將聘書退還註銷，無故逾期未繳回應聘書，視同不應聘。
- 第二十一條 新聘專任教師於學期開始日前經校教師評審委員會議審議通過之聘任案，且於該學期開始日前報到者，自該學期開始日起聘起薪；若於該學期開始日後報到者，自實際報到日起聘起薪。學期開始日後始經校教師評審委員會議審議通過且報到者，亦自實際報到日起聘起薪。
新聘專任教師報到截止日及繳交文件，依人力資源處通知函辦理。
- 第二十二條 因故辭職，須在一個月以前提出辭職書，經校長同意後，始可卸除職務。教師應親自履行聘約，在聘任期間除有不可抗拒之原因或特殊狀況經校長同意者外，不得於學年中途辭職。未經校長同意於學年中途辭職者，應賠償三個月薪津，包括本俸、學術研究加給、主管職務加給。獲有其他補助部分，則依相關規定辦理。
- 第二十三條 本校對教師因故解約，於一個月前通知之。
- 第二十四條 教師離職時，應辦妥離職手續，始得申請發給離職證明。
- 第二十五條 新聘教師依「教育人員任用條例施行細則」第十九條第三項規定，應於到職三個月內報請審查其資格，除有不可歸責於教師之事由外，屆期不送審者，聘約期滿後，不得再聘；送審未通過者，應即撤銷其聘任。
- 第二十六條 軍訓教官之聘任依教育部之規定辦理。

第四章 待遇

- 第二十七條 專任教師之待遇，分本俸、學術研究加給、主管職務加給等，均按月計發之。
- 第二十八條 教師之薪俸應依照教職員工薪津計算標準表計算之。教職員工薪津計算標準表另訂之。
- 第二十九條 初任之教師以自最低級起敘為原則，但其學歷高於最低薪級者，得比照提高。
前項經歷以任教或研究與現任職務相當者為限，並須具有合法證明文件。
- 第三十條 專任教師經審定合格任職至學年終了，與前一任職學校任教年資合計滿一年者，得依其任教成績，晉本薪或年功薪一級。
專任教師教學表現優異，有卓越貢獻者，依本校教師教學獎勵辦法遴選後陳報校長核定頒發獎狀(牌)及獎金公開表揚。
- 第三十一條 兼任教師鐘點費，以四學分為限，每學期以四個半月計算。專任教師超支鐘點費計算比照辦理，但短期課程，按實際授課時數，支給鐘點費。
- 第三十二條 教師應自到職之日起薪，離職之日止薪，但未於學期開始前報准在案，而於學期開始未滿三個月即行離職或改兼者，應將該學期所領之全部薪津繳

附件七

【4-4 淡江大學教師聘任待遇服務辦法】

回。改兼者按其實際授課鐘點改支鐘點費。

第三十三條 專任教師每週授課時數超過基本時數者，教授、副教授、講師超支鐘點，校內以二小時為限、校內外合計以六小時為限。

助理教授自到校第五學期起得超支鐘點，以二小時為限。

第三十四條 專任教師得依相關規定，申請研究獎勵。

教師因協助教學以外之實驗室、實習媒體等管理工作，得視個案酌發鐘點費。

第五章 授課

第三十五條 專任教師授課時數包括大學日間部、進修學士班、碩博士班及輔系課程。每週授課基本時數規定為教授八小時、副教授九小時、助理教授十小時、講師十小時。

大班、批改作業、實習課及特殊簽准增加之鐘點時數不得列計為授課基本時數。

第三十六條 專任教師授課時數，每週減授情形如下：

- 一、擔任校長者，免予基本授課時數。
- 二、兼任副校長者，減授八小時。
- 三、兼任院長者，減授六小時。
- 四、兼任系（組）主任、所長者，減授四小時。
- 五、兼任其他行政職務者，減授六小時。
- 六、擔任國家科學及技術委員會學門召集人者，減授二小時。

第三十七條 專任教師每週授課之基本時數由各所屬教學單位負責排足。

單學期授課基本時數不足經申請核准者，得於同學年另一學期補足，每學期彈性調整授課基本時數最多二小時；全學年基本授課總時數未達標準時，將扣除不足授課時數鐘點費用。

第三十八條 授課教師須按時到校親自授課，指導學生研究，評改學生實驗報告及試卷，不得私自另請他人代課。

第三十九條 體育教師均須兼任體育指導員，擔任課外運動之指導。

第四十條 實驗(習)、繪畫、書法、工程圖學等科目之折算鐘點標準另訂之。

第六章 請假、補課

第四十一條 教師請假須於事前提出。一週以內者須經所屬一、二級主管同意；一週以上者，須經所屬一、二級主管同意後，報請校長核准。

第四十二條 教師請假在期滿後，應自動與學生洽商補課時間，並通知教務處。

第四十三條 教師請假在兩星期以上不足四星期時，須自行請人代課；其代課人選資

附件七

【4.4 淡江大學教師聘任待遇服務辦法】

格須為本學年度聘任之專、兼任教師，且須經所屬一、二級主管同意。其代課教師之鐘點費，由教師自行商洽解決。

第四十四條 教師請假在四星期以上不足二個月時，由所屬一、二級主管請本學年度聘任之專、兼任教師代課，所需之鐘點費自教師薪津內扣除；請假在二個月以上者，停發教師薪津，代課鐘點費由學校支給。

第四十四條之一 專任教師因陪伴配偶懷孕產前檢查、配偶分娩或懷孕滿二十週以上流產者，給陪產檢及陪產假七日，得分次申請。陪產檢之請假，應於配偶懷孕期間為之；陪產之請假，應於配偶分娩日或流產日前後合計十五日（包括例假日）內為之。

專任女性教師於分娩前給產前假八日，得分次申請，不得保留至分娩後；於分娩後給娩假四十二日；懷孕滿二十週以上流產者，給流產假四十二日；懷孕十二週以上未滿二十週流產者，給流產假二十一日；懷孕未滿十二週流產者，給流產假十四日。娩假及流產假應一次請畢，且不得扣除寒暑假之日數。分娩前已請畢產前假者，必要時得於分娩前申請部分娩假，並以二十一日為限。流產者，其流產假應扣除先請之娩假日數。

第四十四條之二 教師因捐贈骨髓或器官者，視實際需要給假。

第四十四條之三 因請陪產檢及陪產假、娩假、流產假、安胎事由二日以上之其他假別及骨髓捐贈或器官捐贈假，應檢具醫療機構或專科醫師證明書。但於分娩前先請之娩假，不在此限。

第四十四條之四 具原住民族身分之教師於該原住民族歲時祭儀得檢具戶口名簿或戶籍謄本等足資證明其族別之證明文件請公假一日，其課（職）務由發聘單位派員代理，各原住民族放假日期依行政院原住民族委員會公告辦理。

第四十四條之五 專任教師因結婚者，給婚假十四日。除因特殊事由，經校長核准延後給假或於結婚前五日內提前給假者外，應自結婚登記之日起三個月內請畢。

第四十四條之六 依本辦法規定假期之核給，均扣除例假日。專任教師婚假、陪產檢及陪產假、產前假、流產假、娩假及原住民族歲時祭儀放假期間，代課鐘點費由學校支給。

第四十五條 專任教師因進修、研究、傷病、育嬰或其他特殊事由，得申請留職停薪一學年或一學期，期滿後得申請延長期限；進修博士學位者以五年為限外，其餘均以二年為限。

專任教師借調公職或大專校(院)校長，以一任或四年為限；如借調擔任有任期職務，且任期超過四年者，借調期間依該職務之任期辦理。

留職停薪應於學期開始前申請，且經三級教師評審委員會通過；首次申請時應經院、系教師評審委員會通過後簽請校長核准。留職停薪起迄時間除特殊原因經校長核准外均以學年或學期為準。復職應於留職停薪屆滿前三個月提出，逾期未申請復職或未依限復職報到者，除有不可歸責於留職停薪人

附件七

【4-4 淡江大學教師聘任待遇服務辦法】

員之事由，視同辭職；並以留職停薪期間屆滿或原因消滅之次日，為辭職生效日。

除傷病、育嬰、借調公職、講師進修博士學位者外，各學系（獨立研究所、學位學程、組、中心）之留職停薪教師名額，每學年以一人為限。

專任教師經借調期滿而未歸建者，視同辭職。

第四十六條 教師九十九年一月一日以前借調出任公職期間，仍每學期返校義務教授一門課以上不支領鐘點費者，其任教年資得視為不中斷，增核退休給與，但不得採計為退休年資。

第四十七條 教師未經請假而無故缺課達兩星期以上者，由各院會同教務處簽報校長處理之。

第七章 升等

第四十八條 教師合於教育部送審資格者，經評量其教學成績優良，並有專門學術著作，得申請升等。

第四十九條 專任教師升等之申請、推薦與審查，依照本校教師升等規則辦理之。

第五十條 教師之升等按程序申請經校長核定後，報請教育部審查，並依教育部審定通過之起算日為本校升等日期。

第五十一條 本辦法除另定施行日期者外，經校務會議通過後，自公布日實施；修正時亦同。

「淡江大學教師聘任待遇服務辦法」部分條文修正條文對照表

修正條文	現行條文	說明
<p>第十四條 自九十五學年度起新聘之專任副教授及專任助理教授，每連續二學年未提國家科學及技術委員會研究計畫或教育部教學實踐研究計畫，且未執行經研究發展處備查之專題研究計畫或教育部大學社會責任實踐計畫者，<u>僅予續聘一年且維持原俸不晉薪，並不得於校外兼課</u>；新聘專任講師升等後應比照辦理。但藝術類科及體育類科教師得以作品、成就證明或技術報告取代計畫案。</p> <p>自一百一十二學年度起，除兼任主管職位或獲本校教師研究獎勵者外，助理教授以上之專任教師準用前項之規定。</p>	<p>第十四條 自九十五學年度起新聘之專任副教授及專任助理教授，每連續二學年未提國家科學及技術委員會研究計畫或教育部教學實踐研究計畫，且未執行經研究發展處備查之專題研究計畫或教育部大學社會責任實踐計畫者，<u>僅予續聘一年且維持原俸不晉薪</u>；新聘專任講師升等後應比照辦理。但藝術類科及體育類科教師得以作品、成就證明或技術報告取代計畫案。</p> <p>自一百一十二學年度起，除兼任主管職位或獲本校教師研究獎勵者外，助理教授以上之專任教師準用前項之規定。</p>	<p>一、修正現行條文第一項使之適用於助理教授以上專任教師，並增訂不得校外兼課罰則。同時，作文字修正。</p> <p>二、本校目前有 703 位專任教師，其中兼任主管職或獲教師研究獎勵者 281 人、聘期未滿 2 年者 92 人(含新聘、屆退、客座及約聘教師)及講師 11 人，故應有 319 教師受到旨揭法規規範。但僅 95 學年度起新聘教師，則有 14 位未符合規定；若包含 95 學年度前已聘任之教師，則有 73 位未符合規定。</p>
<p>第十七條 教師適用教師法<u>第二十七條</u>者，得依教師法<u>二十七條</u>規定予以資遣。</p>	<p>第十七條 教師適用教師法<u>第十五條</u>者，得依教師法<u>十五條</u>規定予以資遣。</p>	<p>教師法有關資遣規定，已自第 15 條修正至第 27 條。</p>
<p>第十八條 專任助理教授自九十五學年度起八年內未升等為副教授者，自第九年起一年一聘，維持原俸不晉薪、<u>不發給年終工作獎金及不得超支鐘點</u>，且每年應接受教師評鑑，直至升等通過之當學年度止。<u>但八年內提升等尚未審定者不在此限。</u></p> <p>專任助理教授符合以下情形者，得申請延長升等年限：</p> <p>一、擔任本校有給職行政主管者，依其任職期間年</p>	<p>第十八條 專任助理教授自九十五學年度起八年內未升等為副教授者，自第九年起一年一聘，維持原俸不晉薪、<u>不發給年終工作獎金、不得超支鐘點及申請校內各類獎補助</u>，且每年應接受教師評鑑，直至升等通過之當學年度止，<u>但八年內提升等尚未審定者不在此限。</u></p> <p>專任助理教授符合以下情形者，得申請延長升等年限：</p> <p>一、擔任本校有給職行政主管者，依其任職期間年</p>	<p>刪除 8 年未升等之助理教授不得申請校內各類獎補助。</p>

附件七

修正條文	現行條文	說明
<p>數延長其升等年限，未滿一年部分以一年計。</p> <p>二、女性教師因懷孕分娩，每次可申請延長升等年限二年；教師因其配偶分娩，每次可申請延長升等年限一年。</p> <p>三、女性教師因懷孕流產，每次可申請延長升等年限一年。</p> <p>四、留職停薪或特殊理由簽准者，其核准期間得不計入升等年限，未滿一年部分以一年計。</p> <p>專任講師由起聘之日起八年未能升等者，續聘時採一年一聘，並不得於校外兼課、兼職。</p>	<p>數延長其升等年限，未滿一年部分以一年計。</p> <p>二、女性教師因懷孕分娩，每次可申請延長升等年限二年；教師因其配偶分娩，每次可申請延長升等年限一年。</p> <p>三、女性教師因懷孕流產，每次可申請延長升等年限一年。</p> <p>四、留職停薪或特殊理由簽准者，其核准期間得不計入升等年限，未滿一年部分以一年計。</p> <p>專任講師由起聘之日起八年未能升等者，續聘時採一年一聘，並不得於校外兼課、兼職。</p>	
<p>第三十一條 兼任教師鐘點費，以<u>六</u>學分為限，每學期以四個半月計算。專任教師超支鐘點費計算期間比照辦理，但短期課程，按實際授課時數，支給鐘點費。</p>	<p>第三十一條 兼任教師鐘點費，以<u>四</u>學分為限，每學期以四個半月計算。專任教師超支鐘點費計算比照辦理，但短期課程，按實際授課時數，支給鐘點費。</p>	<p>一、因應少子化影響及教師人數調整政策，調整兼任教師授課學分數。</p> <p>二、文字修訂，增加期間以符合規定定義。</p>
<p>第三十三條 專任教師每週授課時數超過基本時數者，教授、副教授、講師超支鐘點，校內以二小時為限、校內外合計以六小時為限，<u>但當學年八月底前，系級(含各系所、學位學程、組及中心)之兼任教師數，達教育部規定最高可列計兼任師資數，校內超支鐘點得以四小時為限。</u></p> <p>助理教授得超支鐘點，以二小時為限。</p>	<p>第三十三條 專任教師每週授課時數超過基本時數者，教授、副教授、講師超支鐘點，校內以二小時為限、校內外合計以六小時為限。</p> <p>助理教授自到校第五學期起得超支鐘點，以二小時為限。</p>	<p>因應少子女化趨勢影響及教師人數調整政策，修正專任教師超支鐘點之規定。</p> <p>依第 191 次行政會議指示辦理，刪除「自到校第五學期起」等字。</p>
<p>第四十三條 教師請假在<u>二</u></p>	<p>第四十三條 教師請假在<u>兩星</u></p>	<p>明確定義代課教師之聘期，須</p>

附件七

修正條文	現行條文	說明
<p>星期以上不足四星期時，須自行請人代課；其代課人選資格須為<u>當學期</u>聘任之專、兼任教師，且須經所屬一、二級主管同意。其代課教師之鐘點費，由教師自行商洽解決。</p>	<p>期以上不足四星期時，須自行請人代課；其代課人選資格須為<u>本學年度</u>聘任之專、兼任教師，且須經所屬一、二級主管同意。其代課教師之鐘點費，由教師自行商洽解決。</p>	<p>為代課當學期有聘期。</p>
<p>第四十四條之四 具原住民族身分之教師於該原住民族歲時祭儀得檢具戶口名簿或戶籍謄本等足資證明其族別之證明文件請公假一日，其課（職）務由<u>所屬</u>單位派員代理，各原住民族放假日期依行政院原住民族委員會公告辦理。</p>	<p>第四十四條之四 具原住民族身分之教師於該原住民族歲時祭儀得檢具戶口名簿或戶籍謄本等足資證明其族別之證明文件請公假一日，其課（職）務由<u>發聘</u>單位派員代理，各原住民族放假日期依行政院原住民族委員會公告辦理。</p>	<p>配合法規統一用語，進行文字修正。</p>
<p>第四十四條之六 依本辦法規定假期之核給，均扣除例假日。專任教師婚假、陪產檢及陪產假、產前假、流產假、娩假及原住民族歲時祭儀放假期間代課鐘點費由學校支給。</p> <p><u>教師</u>娩假期間，所任課程，應由所屬單位協助安排其他教師代理。</p>	<p>第四十四條之六 依本辦法規定假期之核給，均扣除例假日。專任教師婚假、陪產檢及陪產假、產前假、流產假、娩假及原住民族歲時祭儀放假期間，代課鐘點費由學校支給。</p>	<p>一、本項新增。 二、依教育部臺教人(三)字第1114203923 號函辦理。為建構友善之生養環境，請於學校章則或規定研訂教師於娩假及育嬰留職停薪期間，所遺課務得由學校協助安排之相關規範。</p>
<p>第四十五條 專任教師因進修、研究、傷病、育嬰或其他特殊事由，得申請留職停薪一學年或一學期，期滿後得申請延長期限。<u>留職停薪年限，除進修博士學位者以五年為限、育嬰者依淡江大</u></p>	<p>第四十五條 專任教師因進修、研究、傷病、育嬰或其他特殊事由，得申請留職停薪一學年或一學期，期滿後得申請延長期限；進修博士學位者以五年為限外，其餘均以二年為限。</p>	<p>依性別平等工作法，增加本校專任教師育嬰留停依據規定。</p>

附件七

修正條文	現行條文	說明
<p><u>學教職員工育嬰留職停薪辦法</u>外，其餘均以二年為限。</p> <p>專任教師借調公職或大專校(院)校長，以一任或四年為限；如借調擔任有任期職務，且任期超過四年者，借調期間依該職務之任期辦理。</p> <p>留職停薪應於學期開始前申請，且經三級教師評審委員會通過；首次申請時應經院、系教師評審委員會通過後簽請校長核准。留職停薪起迄時間除特殊原因經校長核准外均以學年或學期為準。復職應於留職停薪屆滿前三個月提出，逾期未申請復職或未依限復職報到者，除有不可歸責於留職停薪人員之事由，視同辭職；並以留職停薪期間屆滿或原因消滅之次日，為辭職生效日。</p> <p>除傷病、育嬰、借調公職、講師進修博士學位者外，各學系（獨立研究所、學位學程、組、中心）之留職停薪教師名額，每學年以一人為限。</p> <p>專任教師經借調期滿而未歸建者，視同辭職。</p>	<p>專任教師借調公職或大專校(院)校長，以一任或四年為限；如借調擔任有任期職務，且任期超過四年者，借調期間依該職務之任期辦理。</p> <p>留職停薪應於學期開始前申請，且經三級教師評審委員會通過；首次申請時應經院、系教師評審委員會通過後簽請校長核准。留職停薪起迄時間除特殊原因經校長核准外均以學年或學期為準。復職應於留職停薪屆滿前三個月提出，逾期未申請復職或未依限復職報到者，除有不可歸責於留職停薪人員之事由，視同辭職；並以留職停薪期間屆滿或原因消滅之次日，為辭職生效日。</p> <p>除傷病、育嬰、借調公職、講師進修博士學位者外，各學系（獨立研究所、學位學程、組、中心）之留職停薪教師名額，每學年以一人為限。</p> <p>專任教師經借調期滿而未歸建者，視同辭職。</p>	

淡江大學教師聘任待遇服務辦法

請參閱全國法規資料庫教師法

- 66.11.28 第七十八次行政會議修正通過
- 70.03.27 第二次校務會議修正通過
-
- 88.06.09 第四十一次校務會議修正通過
- 88.06.24 (88)校秘字第一八九六號函公布
- 88.09.03 第66次行政會議依據
- 88.6.9 第41次校務會議決議修正通過(更名)
- 88.09.10 (88)校秘字第二五四七號函公布
- 88.11.05 第四十二次校務會議修正通過
- 88.11.17 (88)校秘字第三五四〇號函公布
- 89.06.09 第四十三次校務會議修正通過
- 89.06.22 (89)校秘字第一六五〇號函公布
- 90.06.08 第四十五次校務會議修正通過
- 90.06.14 (90)校秘字第一六一四號函公布
- 91.06.07 第四十七次校務會議修正通過
- 91.06.19 (91)校秘字第一七九四號函公布
- 93.06.04 第五十一次校務會議修正通過
- 93.06.10 校秘字第0930001610號函公布
- 95.03.29 94.2 臨時校務會議修正通過
- 95.04.11 校秘字第0950000783號函公布
- 95.11.03 第56次校務會議修正通過
- 95.11.13 校秘字第0950003079號函公布
- 96.06.01 第57次校務會議修正通過
- 96.06.12 校秘字第0960001385號函公布
- 96.11.02 第58次校務會議修正通過
- 96.11.07 校秘字第0960002884號函公布
- 97.06.06 第59次校務會議修正通過
- 97.06.18 校秘字第0970001452號函公布
- 97.11.07 第60次校務會議修正通過
- 97.11.24 校秘字第0970003022號函公布
- 98.06.05 第61次校務會議修正通過
- 98.06.19 校秘字第0980001418號函公布
- 99.06.04 第63次校務會議修正通過
- 99.06.21 校秘字第0990001597號函公布
- 100.06.08 第65次校務會議修正通過
- 100.06.22 校秘字第1000001612號函公布
- 100.08.04 處秘法字第1000000006號函公布
- 100.11.04 第66次校務會議修正通過
- 100.11.17 校秘字第1000003277號函公布
- 102.06.07 第69次校務會議修正通過
- 102.06.21 校秘字第1020005708號函公布
- 103.06.11 第71次校務會議修正通過
- 103.07.02 校秘字第1030006470號函公布
- 104.11.06 第74次校務會議修正通過
- 104.12.02 校秘字第1040011261號函公布
- 105.06.03 第75次校務會議修正通過
- 105.06.24 校秘字第1050006098號函公布
- 105.11.04 第76次校務會議修正通過
- 105.11.22 校秘字第1050011517號函公布
- 106.06.07 第77次校務會議修正通過

附件七

【4-4 淡江大學教師聘任待遇服務辦法】

106.06.21 校秘字第1060006054號函公布
106.11.03 第78次校務會議修正通過
106.11.17 校秘字第1060011291號函公布
108.06.14 第81次校務會議修正通過
108.06.28 校秘字第 1080005855 號函公布
108.11.01 第82次校務會議修正通過
108.11.29 校秘字第 1080010645 號函公布
109.06.19 第83次校務會議修正通過
109.07.13 校秘字第 1090005507 號函公布
109.11.04 第84次校務會議修正通過
109.11.20 校秘字第 1090010116 號函公布
110.06.11 第85次校務會議修正通過
110.07.05 校秘字第 1100005572 號函公布
110.11.05 第86次校務會議修正通過
110.11.24 校秘字第 1100010028 號函公布
111.06.10 第87次校務會議修正通過
111.06.28 校秘字第 1110005495 號函公布
111.09.16 第186次行政會議修正通過
111.10.07 校秘字第 1110009001 號函公布
111.11.04 第88次校務會議修正通過
111.11.22 校秘字第 1110010493 號函公布
112.06.02 第89次校務會議修正通過
112.06.13 校秘字第 1120005314 號函公布

第一章 總則

第一條 本校教師之聘任、待遇及服務要項，均依本辦法辦理之。

第二條 本校專任教師有分擔夜間及其他相關推廣課程、擔任導師、協助招生、提報或執行研究計畫、輔助訓育、參與教學活動及出席各項有關會議與履行其他法令規定之義務。

專任教師每週應排定在校上班四天，助教應比照職員上、下班時間內出勤。

第三條 本校專任教師不得兼任校外有給之專任職務，具專業證照者不得出租或出借其證照。

專任教師經校長同意得在校外兼課者，以四小時為限，並不得低於本校授課職等。校外兼課應請兼課機構來函徵得本校同意。

擔任行政工作主管、助理教授及延長服務教師不得於校外兼課。教師校外兼課於每學期前、兼職於應聘前，均應專案向學校報備核准。

第四條 本辦法未規定事項，依照有關教育法令辦理之。

第二章 聘任

第五條 本校教師分為教授、副教授、助理教授、講師，均經系、院、校三級教師評審委員會審議通過後，由校長聘任之。

第六條 助教工作為協助教學及研究，須具有下列資格之一：

附件七

【4.4 淡江大學教師聘任待遇服務辦法】

- 一、大學或獨立學院畢業，成績優良者。
- 二、三年制專科學校畢業，曾從事與所習學科有關之研究工作、專門職業或職務二年以上；或二年制、五年制專科學校畢業，曾從事與所習學科有關之研究工作、專門職業或職務三年以上，成績優良者。

第七條 講師須具有下列資格之一：

- 一、在研究院、所研究，得有碩士學位或其同等學歷證書，成績優良者。
- 二、大學或獨立學院畢業，曾任助教擔任協助教學或研究工作四年以上，成績優良，並有專門著作者。
- 三、大學或獨立學院畢業，曾從事與所習學科有關之研究工作、專門職業或職務六年以上，成績優良，並有專門著作者。

第八條 助理教授須具有下列資格之一：

- 一、具有博士學位或其同等學歷證書，成績優良，並有專門著作者。
- 二、具有碩士學位或其同等學歷證書，曾從事與所習學科有關之研究工作、專門職業或職務四年以上，成績優良並有專門著作者。
- 三、大學或獨立學院醫學系、中醫學系、牙醫學系畢業，擔任臨床工作九年以上，其中至少曾任醫學中心主治醫師四年，成績優良，並有專門著作者。
- 四、曾任講師三年以上，成績優良，並有專門著作者。

第九條 副教授須具有下列資格之一：

- 一、具有博士學位或其同等學歷證書，曾從事與所習學科有關之研究工作、專門職業或職務四年以上，並有專門著作者。
- 二、曾任助理教授三年以上，成績優良，並有專門著作者。

第十條 教授應具有下列資格之一：

- 一、具有博士學位或其同等學歷證書，曾從事與所習學科有關之研究工作、專門職業或職務八年以上，有創作或發明，在學術上有重要貢獻或重要專門著作者。
- 二、曾任副教授三年以上，成績優良，並有重要專門著作者。

第十一條 教師聘任分為初聘、續聘及長期聘任三種。

教師聘任期限，初聘為一年，續聘第一次為一年，以後續聘，除另有規定外，每次均為二年。長期聘任為六年長聘或永久聘任，但聘期至屆齡退休為止。兼任教師聘期均以一年為限。

第十二條 專任教師在本校連續擔任教授或副教授滿十年以上，且在教學或研究方面表現優良有具體事實者，得聘為六年長聘；在教學或研究方面表現傑出者，得永久聘任。

第三章 評鑑、教學評量、應聘、停聘、解聘、不續聘、資遣

附件七

【4.4 淡江大學教師聘任待遇服務辦法】

第十三條 專任教師教學、研究、輔導及服務成效之評鑑，依本校教師評鑑辦法辦理之。

教師評鑑辦法另定之，經校務會議通過後公布實施。

教師教學評量，依本校教學評量實施規則辦理之。

第十四條 自九十五學年度起新聘之專任副教授及專任助理教授，每連續二學年未提國家科學及技術委員會研究計畫或教育部教學實踐研究計畫，且未執行經研究發展處備查之專題研究計畫或教育部大學社會責任實踐計畫者，僅予續聘一年且維持原俸不晉薪，並不得於校外兼課；新聘專任講師升等後應比照辦理。但藝術類科及體育類科教師得以作品、成就證明或技術報告取代計畫案。

自一百一十二學年度起，除兼任主管職位或獲本校教師研究獎勵者外，助理教授以上之專任教師準用前項之規定。

第十四條之一 自一百零九學年度起，新聘專任教師每學年應英語（含其他外語）授課至少二班。

自一百一十學年度起，新聘專任教師符合國家科學及技術委員會新進人員研究計畫（隨到隨審）申請資格者，應於起聘之日三年內申請該研究計畫。

未依前兩項之規定者，辦理評審時僅予續聘一年、維持原俸不晉薪、不發給年終工作獎金、不得超支鐘點及不得申請校內各類獎補助。

第十五條 教師在聘期中發現有不適任者，應經由系（所）教師評審委員會、院教師評審委員會決議，再由校教師評審委員會審議。

第十六條 教師如有違反教師法第十四條第一項各款及第十五條第一項各款規定之情形者，應予解聘。

教師如有違反教師法第十六條第一項各款規定之情形者，應予解聘或不續聘；但情節以資遣為宜者，則應依教師法第二十七條規定辦理。

教師行為違反第一項、第二項規定，經查證屬實，未達解聘之程度，而有停聘之必要者，得審酌案件情節，予以議決停聘六個月至三年。

教師如有下列情形之一者，被認定為教學不力、不能勝任工作有具體事實；或違反聘約情節重大，應依第二項辦理之。

一、無特殊原因，在一學期內有一科目缺課時數達總授課時數三分之一或連續二學期內各有一科目缺課時數達總授課時數四分之一者。事後補課不能相抵。

二、專任教師於校外擔任專職者。

教師如有下列情形之一者，被認定為教學不力、不能勝任工作有具體事實，得依第二項辦理之。

一、專任教師未按規定辦理教師資格審查者。

二、專任教師之教師評鑑結果經校教師評審委員會終評結果，如評鑑分數連續三次低於七十分或連續二次低於六十分者。

三、兼任教師之教學評量成績低於三點五分者。

教師停聘、解聘或不續聘，除教師法免經教師評審委員會審議外，應經系、

附件七

【4.4 淡江大學教師聘任待遇服務辦法】

院、校三級教師評審委員會審議通過，且須依教師法、教育部之專科以上學校教師解聘、停聘、不續聘案作業流程辦理。

第十六條之一 教師如有下列情事之一但未達停聘、解聘、不續聘程度者，應提教師評審委員會審議。

- 一、專任教師接受委託執行研究案未依規定結案。
 - 二、專任教師接受委託研究或補助計畫未經研究發展處備查並經校長核定由本校具名簽訂合約。
 - 三、專任教師校外兼課未於每學期前、兼職未於應聘前向學校報備核准。
 - 四、教師有違反智慧財產權、違反學術倫理之事實者。
 - 五、教師違反本校重大政策屢勸不聽者。
 - 六、教師違反本法、教師聘約或其他法律規定等情事。
- 教師違反前項之規定，經教師評審委員會審議後，得依情節輕重採行以下一項或多項處分：
- 一、不得申請教師休假。
 - 二、不得超支鐘點。
 - 三、停止核發博士加給。
 - 四、維持原俸不晉薪。
 - 五、不發給年終工作獎金。
 - 六、不得申請校內各類獎補助。
 - 七、不得於校外兼課、兼職。
 - 八、不得兼任主管職務。
 - 九、不得借調公職。
 - 十、兼任教師得不續聘。
 - 十一、停止教師校內非法定權利。

第十七條 教師適用教師法第二十七條者，得依教師法二十七條規定予以資遣。

第十八條 專任助理教授自九十五學年度起八年內未升等為副教授者，自第九年起一年一聘，維持原俸不晉薪、不發給年終工作獎金及不得超支鐘點，且每年應接受教師評鑑，直至升等通過之當學年度止。但八年內提升等尚未審定者不在此限。

專任助理教授符合以下情形者，得申請延長升等年限：

- 一、擔任本校有給職行政主管者，依其任職期間年數延長其升等年限，未滿一年部分以一年計。
- 二、女性教師因懷孕分娩，每次可申請延長升等年限二年；教師因其配偶分娩，每次可申請延長升等年限一年。
- 三、女性教師因懷孕流產，每次可申請延長升等年限一年。
- 四、留職停薪或特殊理由簽准者，其核准期間得不計入升等年限，未滿一年部分以一年計。

專任講師由起聘之日起八年未能升等者，續聘時採一年一聘，並不得於校外兼課、兼職。

第十九條 解聘之教師不得再聘。教師不服解聘處置者，得向本校教師申訴評議委員

附件七

【4.4 淡江大學教師聘任待遇服務辦法】

會申訴。

第二十條 教師接到聘書後，是否應聘應於二星期內決定，並繳回應聘書。如不應聘，應在二星期內將聘書退還註銷，無故逾期未繳回應聘書，視同不應聘。

第二十一條 新聘專任教師於學期開始日前經校教師評審委員會議審議通過之聘任案，且於該學期開始日前報到者，自該學期開始日起聘起薪；若於該學期開始日後報到者，自實際報到日起聘起薪。學期開始日後始經校教師評審委員會議審議通過且報到者，亦自實際報到日起聘起薪。

新聘專任教師報到截止日及繳交文件，依人力資源處通知函辦理。

第二十二條 因故辭職，須在一個月以前提出辭職書，經校長同意後，始可卸除職務。教師應親自履行聘約，在聘任期間除有不可抗拒之原因或特殊狀況經校長同意者外，不得於學年中途辭職。未經校長同意於學年中途辭職者，應賠償三個月薪津，包括本俸、學術研究加給、主管職務加給。獲有其他補助部分，則依相關規定辦理。

第二十三條 本校對教師因故解約，於一個月前通知之。

第二十四條 教師離職時，應辦妥離職手續，始得申請發給離職證明。

第二十五條 新聘教師依「教育人員任用條例施行細則」第十九條第三項規定，應於到職三個月內報請審查其資格，除有不可歸責於教師之事由外，屆期不送審者，聘約期滿後，不得再聘；送審未通過者，應即撤銷其聘任。

第二十六條 軍訓教官之聘任依教育部之規定辦理。

第四章 待遇

第二十七條 專任教師之待遇，分本俸、學術研究加給、主管職務加給等，均按月計發之。

第二十八條 教師之薪俸應依照教職員工薪津計算標準表計算之。教職員工薪津計算標準表另訂之。

第二十九條 初任之教師以自最低級起敘為原則，但其學歷高於最低薪級者，得比照提高。

前項經歷以任教或研究與現任職務相當者為限，並須具有合法證明文件。

第三十條 專任教師經審定合格任職至學年終了，與前一任職學校任教年資合計滿一年者，得依其任教成績，晉本薪或年功薪一級。

專任教師教學表現優異，有卓越貢獻者，依本校教師教學獎勵辦法遴選後陳報校長核定頒發獎狀(牌)及獎金公開表揚。

第三十一條 兼任教師鐘點費，以六學分為限，每學期以四個半月計算。專任教師超支鐘點費計算期間比照辦理，但短期課程，按實際授課時數，支給鐘點費。

第三十二條 教師應自到職之日起薪，離職之日止薪，但未於學期開始前報准在案，

附件七

【4.4 淡江大學教師聘任待遇服務辦法】

而於學期開始未滿三個月即行離職或改兼者，應將該學期所領之全部薪津繳回。改兼者按其實際授課鐘點改支鐘點費。

第三十三條 專任教師每週授課時數超過基本時數者，教授、副教授、講師超支鐘點，校內以二小時為限、校內外合計以六小時為限，但當學年八月底前，系級(含各系所、學位學程、組及中心)之兼任教師數，達教育部規定最高可列計兼任師資數，校內超支鐘點得以四小時為限。

助理教授得超支鐘點，以二小時為限。

第三十四條 專任教師得依相關規定，申請研究獎勵。

教師因協助教學以外之實驗室、實習媒體等管理工作，得視個案酌發鐘點費。

第五章 授課

第三十五條 專任教師授課時數包括大學日間部、進修學士班、碩博士班及輔系課程。每週授課基本時數規定為教授八小時、副教授九小時、助理教授十小時、講師十小時。

大班、批改作業、實習課及特殊簽准增加之鐘點時數不得列計為授課基本時數。

第三十六條 專任教師授課時數，每週減授情形如下：

- 一、擔任校長者，免予基本授課時數。
- 二、兼任副校長者，減授八小時。
- 三、兼任院長者，減授六小時。
- 四、兼任系(組)主任、所長者，減授四小時。
- 五、兼任其他行政職務者，減授六小時。
- 六、擔任國家科學及技術委員會學門召集人者，減授二小時。

第三十七條 專任教師每週授課之基本時數由各所屬教學單位負責排足。

單學期授課基本時數不足經申請核准者，得於同學年另一學期補足，每學期彈性調整授課基本時數最多二小時；全學年基本授課總時數未達標準時，將扣除不足授課時數鐘點費用。

第三十八條 授課教師須按時到校親自授課，指導學生研究，評改學生實驗報告及試卷，不得私自另請他人代課。

第三十九條 體育教師均須兼任體育指導員，擔任課外運動之指導。

第四十條 實驗(習)、繪畫、書法、工程圖學等科目之折算鐘點標準另訂之。

第六章 請假、補課

第四十一條 教師請假須於事前提出。一週以內者須經所屬一、二級主管同意；一週

附件七

【4.4 淡江大學教師聘任待遇服務辦法】

以上者，須經所屬一、二級主管同意後，報請校長核准。

第四十二條 教師請假在期滿後，應自動與學生洽商補課時間，並通知教務處。

第四十三條 教師請假在二星期以上不足四星期時，須自行請人代課；其代課人選資格須為當學期聘任之專、兼任教師，且須經所屬一、二級主管同意。其代課教師之鐘點費，由教師自行商洽解決。

第四十四條 教師請假在四星期以上不足二個月時，由所屬一、二級主管請本學年度聘任之專、兼任教師代課，所需之鐘點費自教師薪津內扣除；請假在二個月以上者，停發教師薪津，代課鐘點費由學校支給。

第四十四條之一 專任教師因陪伴配偶懷孕產前檢查、配偶分娩或懷孕滿二十週以上流產者，給陪產檢及陪產假七日，得分次申請。陪產檢之請假，應於配偶懷孕期間為之；陪產之請假，應於配偶分娩日或流產日前後合計十五日（包括例假日）內為之。

專任女性教師於分娩前給產前假八日，得分次申請，不得保留至分娩後；於分娩後給娩假四十二日；懷孕滿二十週以上流產者，給流產假四十二日；懷孕十二週以上未滿二十週流產者，給流產假二十一日；懷孕未滿十二週流產者，給流產假十四日。娩假及流產假應一次請畢，且不得扣除寒暑假之日數。分娩前已請畢產前假者，必要時得於分娩前申請部分娩假，並以二十一日為限。流產者，其流產假應扣除先請之娩假日數。

第四十四條之二 教師因捐贈骨髓或器官者，視實際需要給假。

第四十四條之三 因請陪產檢及陪產假、娩假、流產假、安胎事由二日以上之其他假別及骨髓捐贈或器官捐贈假，應檢具醫療機構或專科醫師證明書。但於分娩前申請之娩假，不在此限。

第四十四條之四 具原住民族身分之教師於該原住民族歲時祭儀得檢具戶口名簿或戶籍謄本等足資證明其族別之證明文件請公假一日，其課（職）務由所屬單位派員代理，各原住民族放假日期依行政院原住民族委員會公告辦理。

第四十四條之五 專任教師因結婚者，給婚假十四日。除因特殊事由，經校長核准延後給假或於結婚前五日內提前給假者外，應自結婚登記之日起三個月內請畢。

第四十四條之六 依本辦法規定假期之核給，均扣除例假日。專任教師婚假、陪產檢及陪產假、產前假、流產假、娩假及原住民族歲時祭儀放假期間代課鐘點費由學校支給。

教師娩假期間，所任課程，應由所屬單位協助安排其他教師代理。

第四十五條 專任教師因進修、研究、傷病、育嬰或其他特殊事由，得申請留職停薪一學年或一學期，期滿後得申請延長期限。留職停薪年限，除進修博士學位者以五年為限、育嬰者依淡江大學教職員工育嬰留職停薪辦法外，其餘均以二年為限。

附件七

【4-4 淡江大學教師聘任待遇服務辦法】

專任教師借調公職或大專校(院)校長，以一任或四年為限；如借調擔任有任期職務，且任期超過四年者，借調期間依該職務之任期辦理。

留職停薪應於學期開始前申請，且經三級教師評審委員會通過；首次申請時應經院、系教師評審委員會通過後簽請校長核准。留職停薪起迄時間除特殊原因經校長核准外均以學年或學期為準。復職應於留職停薪屆滿前三個月提出，逾期未申請復職或未依限復職報到者，除有不可歸責於留職停薪人員之事由，視同辭職；並以留職停薪期間屆滿或原因消滅之次日，為辭職生效日。

除傷病、育嬰、借調公職、講師進修博士學位者外，各學系（獨立研究所、學位學程、組、中心）之留職停薪教師名額，每學年以一人為限。

專任教師經借調期滿而未歸建者，視同辭職。

第四十六條 教師九十九年一月一日以前借調出任公職期間，仍每學期返校義務教授一門課以上不支領鐘點費者，其任教年資得視為不中斷，增核退休給與，但不得採計為退休年資。

第四十七條 教師未經請假而無故缺課達兩星期以上者，由各院會同教務處簽報校長處理之。

第七章 升等

第四十八條 教師合於教育部送審資格者，經評量其教學成績優良，並有專門學術著作，得申請升等。

第四十九條 專任教師升等之申請、推薦與審查，依照本校教師升等規則辦理之。

第五十條 教師之升等按程序申請經校長核定後，報請教育部審查，並依教育部審定通過之起算日為本校升等日期。

第五十一條 本辦法除另定施行日期者外，經校務會議通過後，自公布日實施；修正時亦同。

附件七

「淡江大學教師聘任待遇服務辦法」第十六條、第十七條及第三十五條修正條文對照表

修正條文	現行條文	說明
<p>第十六條 教師如有違反教師法第十四條第一項各款及第十五條第一項各款規定之情形者，應予解聘。</p> <p>教師如有違反教師法第十六條第一項各款規定之情形者，應予解聘或不續聘；但情節以資遣為宜者，則應依教師法第二十七條規定辦理。</p> <p>教師行為違反第一項、第二項規定，經查證屬實，未達解聘之程度，而有停聘之必要者，得審酌案件情節，予以議決停聘六個月至三年。</p> <p>教師如有下列情形之一者，被認定為教學不力、不能勝任工作有具體事實；或違反聘約情節重大，應依第二項辦理之。</p> <p>一、無特殊原因，在一學期內有一科目缺課時數達總授課時數三分之一或連續二學期內各有一科目缺課時數達總授課時數四分之一者。事後補課不能相抵。</p> <p>二、專任教師於校外擔任專職者。</p> <p>教師如有下列情形之一者，被認定為教學不力、不能勝任工作有具體事實，得依第二項辦理之。</p> <p>一、專任教師未按規定辦理教師資格審查者。</p> <p>二、專任教師之教師評鑑</p>	<p>第十六條 教師如有違反教師法第十四條第一項各款及第十五條第一項各款規定之情形者，應予解聘。</p> <p>教師如有違反教師法第十六條第一項各款規定之情形者，應予解聘或不續聘；但情節以資遣為宜者，則應依教師法第二十七條規定辦理。</p> <p>教師行為違反第一項、第二項規定，經查證屬實，未達解聘之程度，而有停聘之必要者，得審酌案件情節，予以議決停聘六個月至三年。</p> <p>教師如有下列情形之一者，被認定為教學不力、不能勝任工作有具體事實；或違反聘約情節重大，應依第二項辦理之。</p> <p>一、無特殊原因，在一學期內有一科目缺課時數達總授課時數三分之一或連續二學期內各有一科目缺課時數達總授課時數四分之一者。事後補課不能相抵。</p> <p>二、專任教師於校外擔任專職者。</p> <p>教師如有下列情形之一者，被認定為教學不力、不能勝任工作有具體事實，得依第二項辦理之。</p> <p>一、專任教師未按規定辦理教師資格審查者。</p> <p>二、專任教師之教師評鑑</p>	

修正條文	現行條文	說明
<p>結果經校教師評審委員會終評結果，如評鑑分數連續三次未達七十分或連續二次未達六十分者。</p> <p>三、兼任教師<u>單一科目教學評量之教學總分</u>未達三點五分者。</p> <p>教師停聘、解聘或不續聘，除教師法免經教師評審委員會審議外，應經系、院、校三級教師評審委員會審議通過，且須依教師法、教育部之專科以上學校教師解聘、停聘、不續聘案作業流程辦理。</p>	<p>結果經校教師評審委員會終評結果，如評鑑分數連續三次低於七十分或連續二次低於六十分者。</p> <p>三、兼任教師之<u>教學評量</u>成績低於三點五分者。</p> <p>教師停聘、解聘或不續聘，除教師法免經教師評審委員會審議外，應經系、院、校三級教師評審委員會審議通過，且須依教師法、教育部之專科以上學校教師解聘、停聘、不續聘案作業流程辦理。</p>	<p>一、文字修正。</p> <p>二、依 112 年 6 月 13 日本校教師申訴評議委員會 111 學年度第 1 次會議決議，建議本校「教師聘任待遇服務辦法」第十六條第五項第三款規定酌作文字修正。</p>
<p>第十七條 教師適用教師法第二十七條者，得依教師法<u>第二十七條</u>規定予以資遣。</p>	<p>第十七條 教師適用教師法第二十七條者，得依教師法二十七條規定予以資遣。</p>	<p>文字修正。</p>
<p>第三十五條 專任教師授課時數包括大學日間部、進修學士班、碩博士班及輔系課程。每週授課基本時數規定為教授八小時、副教授九小時、助理教授十小時、講師十小時。</p> <p>大班、實習課及特殊簽准增加之鐘點時數不得列計為授課基本時數。</p>	<p>第三十五條 專任教師授課時數包括大學日間部、進修學士班、碩博士班及輔系課程。每週授課基本時數規定為教授八小時、副教授九小時、助理教授十小時、講師十小時。</p> <p>大班、<u>批改作業</u>、實習課及特殊簽准增加之鐘點時數不得列計為授課基本時數。</p>	<p>依 112 年 6 月 15 日教務處 111 學年度批改鐘點費支給原則協調會議決議，自 112 學年度起取消批改鐘點。刪除批改作業。</p>

淡江大學教師聘任待遇服務辦法

請參閱全國法規資料庫教師法

- 66.11.28 第七十八次行政會議修正通過
- 70.03.27 第二次校務會議修正通過
-
- 88.06.09 第四十一次校務會議修正通過
- 88.06.24 (88)校秘字第一八九六號函公布
- 88.09.03 第66次行政會議依據
- 88.6.9 第41次校務會議決議修正通過(更名)
- 88.09.10 (88)校秘字第二五四七號函公布
- 88.11.05 第四十二次校務會議修正通過
- 88.11.17 (88)校秘字第三五四〇號函公布
- 89.06.09 第四十三次校務會議修正通過
- 89.06.22 (89)校秘字第一六五〇號函公布
- 90.06.08 第四十五次校務會議修正通過
- 90.06.14 (90)校秘字第一六一四號函公布
- 91.06.07 第四十七次校務會議修正通過
- 91.06.19 (91)校秘字第一七九四號函公布
- 93.06.04 第五十一次校務會議修正通過
- 93.06.10 校秘字第0930001610號函公布
- 95.03.29 94.2 臨時校務會議修正通過
- 95.04.11 校秘字第0950000783號函公布
- 95.11.03 第56次校務會議修正通過
- 95.11.13 校秘字第0950003079號函公布
- 96.06.01 第57次校務會議修正通過
- 96.06.12 校秘字第0960001385號函公布
- 96.11.02 第58次校務會議修正通過
- 96.11.07 校秘字第0960002884號函公布
- 97.06.06 第59次校務會議修正通過
- 97.06.18 校秘字第0970001452號函公布
- 97.11.07 第60次校務會議修正通過
- 97.11.24 校秘字第0970003022號函公布
- 98.06.05 第61次校務會議修正通過
- 98.06.19 校秘字第0980001418號函公布
- 99.06.04 第63次校務會議修正通過
- 99.06.21 校秘字第0990001597號函公布
- 100.06.08 第65次校務會議修正通過
- 100.06.22 校秘字第1000001612號函公布
- 100.08.04 處秘法字第1000000006號函公布
- 100.11.04 第66次校務會議修正通過
- 100.11.17 校秘字第1000003277號函公布
- 102.06.07 第69次校務會議修正通過
- 102.06.21 校秘字第1020005708號函公布
- 103.06.11 第71次校務會議修正通過
- 103.07.02 校秘字第1030006470號函公布
- 104.11.06 第74次校務會議修正通過
- 104.12.02 校秘字第1040011261號函公布
- 105.06.03 第75次校務會議修正通過
- 105.06.24 校秘字第1050006098號函公布
- 105.11.04 第76次校務會議修正通過
- 105.11.22 校秘字第1050011517號函公布
- 106.06.07 第77次校務會議修正通過

附件七

【4-4 淡江大學教師聘任待遇服務辦法】

106.06.21 校秘字第1060006054號函公布
106.11.03 第78次校務會議修正通過
106.11.17 校秘字第1060011291號函公布
108.06.14 第81次校務會議修正通過
108.06.28 校秘字第 1080005855 號函公布
108.11.01 第82次校務會議修正通過
108.11.29 校秘字第 1080010645 號函公布
109.06.19 第83次校務會議修正通過
109.07.13 校秘字第 1090005507 號函公布
109.11.04 第84次校務會議修正通過
109.11.20 校秘字第 1090010116 號函公布
110.06.11 第85次校務會議修正通過
110.07.05 校秘字第 1100005572 號函公布
110.11.05 第86次校務會議修正通過
110.11.24 校秘字第 1100010028 號函公布
111.06.10 第87次校務會議修正通過
111.06.28 校秘字第 1110005495 號函公布
111.09.16 第186次行政會議修正通過
111.10.07 校秘字第 1110009001 號函公布
111.11.04 第88次校務會議修正通過
111.11.22 校秘字第 1110010493 號函公布
112.06.02 第89次校務會議修正通過
112.06.13 校秘字第 1120005314 號函公布
112.11.03 第90次校務會議修正通過
112.11.20 校秘字第1121004533號函公布

第一章 總則

第一條 本校教師之聘任、待遇及服務要項，均依本辦法辦理之。

第二條 本校專任教師有分擔夜間及其他相關推廣課程、擔任導師、協助招生、提報或執行研究計畫、輔助訓育、參與教學活動及出席各項有關會議與履行其他法令規定之義務。

專任教師每週應排定在校上班四天，助教應比照職員上、下班時間內出勤。

第三條 本校專任教師不得兼任校外有給之專任職務，具專業證照者不得出租或出借其證照。

專任教師經校長同意得在校外兼課者，以四小時為限，並不得低於本校授課職等。校外兼課應請兼課機構來函徵得本校同意。

擔任行政工作主管、助理教授及延長服務教師不得於校外兼課。教師校外兼課於每學期前、兼職於應聘前，均應專案向學校報備核准。

第四條 本辦法未規定事項，依照有關教育法令辦理之。

第二章 聘任

第五條 本校教師分為教授、副教授、助理教授、講師，均經系、院、校三級教師評

附件七

【4.4 淡江大學教師聘任待遇服務辦法】

審委員會審議通過後，由校長聘任之。

第六條 助教工作為協助教學及研究，須具有下列資格之一：

- 一、大學或獨立學院畢業，成績優良者。
- 二、三年制專科學校畢業，曾從事與所習學科有關之研究工作、專門職業或職務二年以上；或二年制、五年制專科學校畢業，曾從事與所習學科有關之研究工作、專門職業或職務三年以上，成績優良者。

第七條 講師須具有下列資格之一：

- 一、在研究院、所研究，得有碩士學位或其同等學歷證書，成績優良者。
- 二、大學或獨立學院畢業，曾任助教擔任協助教學或研究工作四年以上，成績優良，並有專門著作者。
- 三、大學或獨立學院畢業，曾從事與所習學科有關之研究工作、專門職業或職務六年以上，成績優良，並有專門著作者。

第八條 助理教授須具有下列資格之一：

- 一、具有博士學位或其同等學歷證書，成績優良，並有專門著作者。
- 二、具有碩士學位或其同等學歷證書，曾從事與所習學科有關之研究工作、專門職業或職務四年以上，成績優良並有專門著作者。
- 三、大學或獨立學院醫學系、中醫學系、牙醫學系畢業，擔任臨床工作九年以上，其中至少曾任醫學中心主治醫師四年，成績優良，並有專門著作者。
- 四、曾任講師三年以上，成績優良，並有專門著作者。

第九條 副教授須具有下列資格之一：

- 一、具有博士學位或其同等學歷證書，曾從事與所習學科有關之研究工作、專門職業或職務四年以上，並有專門著作者。
- 二、曾任助理教授三年以上，成績優良，並有專門著作者。

第十條 教授應具有下列資格之一：

- 一、具有博士學位或其同等學歷證書，曾從事與所習學科有關之研究工作、專門職業或職務八年以上，有創作或發明，在學術上有重要貢獻或重要專門著作者。
- 二、曾任副教授三年以上，成績優良，並有重要專門著作者。

第十一條 教師聘任分為初聘、續聘及長期聘任三種。

教師聘任期限，初聘為一年，續聘第一次為一年，以後續聘，除另有規定外，每次均為二年。長期聘任為六年長聘或永久聘任，但聘期至屆齡退休為止。兼任教師聘期均以一年為限。

第十二條 專任教師在本校連續擔任教授或副教授滿十年以上，且在教學或研究方面表現優良有具體事實者，得聘為六年長聘；在教學或研究方面表現傑出者，得永久聘任。

第三章 評鑑、教學評量、應聘、停聘、解聘、不續聘、資遣

第十三條 專任教師教學、研究、輔導及服務成效之評鑑，依本校教師評鑑辦法辦理之。

教師評鑑辦法另定之，經校務會議通過後公布實施。

教師教學評量，依本校教學評量實施規則辦理之。

第十四條 自九十五學年度起新聘之專任副教授及專任助理教授，每連續二學年未提國家科學及技術委員會研究計畫或教育部教學實踐研究計畫，且未執行經研究發展處備查之專題研究計畫或教育部大學社會責任實踐計畫者，僅予續聘一年且維持原俸不晉薪，並不得於校外兼課；新聘專任講師升等後應比照辦理。但藝術類科及體育類科教師得以作品、成就證明或技術報告取代計畫案。

自一百一十二學年度起，除兼任主管職位或獲本校教師研究獎勵者外，助理教授以上之專任教師準用前項之規定。

第十四條之一 自一百零九學年度起，新聘專任教師每學年應英語（含其他外語）授課至少二班。

自一百一十學年度起，新聘專任教師符合國家科學及技術委員會新進人員研究計畫（隨到隨審）申請資格者，應於起聘之日三年內申請該研究計畫。

未依前兩項之規定者，辦理評審時僅予續聘一年、維持原俸不晉薪、不發給年終工作獎金、不得超支鐘點及不得申請校內各類獎補助。

第十五條 教師在聘期中發現有不適任者，應經由系（所）教師評審委員會、院教師評審委員會決議，再由校教師評審委員會審議。

第十六條 教師如有違反教師法第十四條第一項各款及第十五條第一項各款規定之情形者，應予解聘。

教師如有違反教師法第十六條第一項各款規定之情形者，應予解聘或不續聘；但情節以資遣為宜者，則應依教師法第二十七條規定辦理。

教師行為違反第一項、第二項規定，經查證屬實，未達解聘之程度，而有停聘之必要者，得審酌案件情節，予以議決停聘六個月至三年。

教師如有下列情形之一者，被認定為教學不力、不能勝任工作有具體事實；或違反聘約情節重大，應依第二項辦理之。

一、無特殊原因，在一學期內有一科目缺課時數達總授課時數三分之一或連續二學期內各有一科目缺課時數達總授課時數四分之一者。事後補課不能相抵。

二、專任教師於校外擔任專職者。

教師如有下列情形之一者，被認定為教學不力、不能勝任工作有具體事實，得依第二項辦理之。

一、專任教師未按規定辦理教師資格審查者。

二、專任教師之教師評鑑結果經校教師評審委員會終評結果，如評鑑分數連續三次低於七十分或連續二次低於六十分者。

附件七

【4.4 淡江大學教師聘任待遇服務辦法】

三、兼任教師單一科目教學評量之教學總分未達三點五分者。

教師停聘、解聘或不續聘，除教師法免經教師評審委員會審議外，應經系、院、校三級教師評審委員會審議通過，且須依教師法、教育部之專科以上學校教師解聘、停聘、不續聘案作業流程辦理。

第十六條之一 教師如有下列情事之一但未達停聘、解聘、不續聘程度者，應提教師評審委員會審議。

一、專任教師接受委託執行研究案未依規定結案。

二、專任教師接受委託研究或補助計畫未經研究發展處備查並經校長核定由本校具名簽訂合約。

三、專任教師校外兼課未於每學期前、兼職未於應聘前向學校報備核准。

四、教師有違反智慧財產權、違反學術倫理之事實者。

五、教師違反本校重大政策屢勸不聽者。

六、教師違反本法、教師聘約或其他法律規定等情事。

教師違反前項之規定，經教師評審委員會審議後，得依情節輕重採行以下一項或多項處分：

一、不得申請教師休假。

二、不得超支鐘點。

三、停止核發博士加給。

四、維持原俸不晉薪。

五、不發給年終工作獎金。

六、不得申請校內各類獎補助。

七、不得於校外兼課、兼職。

八、不得兼任主管職務。

九、不得借調公職。

十、兼任教師得不續聘。

十一、停止教師校內非法定權利。

第十七條 教師適用教師法第二十七條者，得依教師法第二十七條規定予以資遣。

第十八條 專任助理教授自九十五學年度起八年內未升等為副教授者，自第九年起一年一聘，維持原俸不晉薪、不發給年終工作獎金及不得超支鐘點，且每年應接受教師評鑑，直至升等通過之當學年度止。但八年內提升等尚未審定者不在此限。

專任助理教授符合以下情形者，得申請延長升等年限：

一、擔任本校有給職行政主管者，依其任職期間年數延長其升等年限，未滿一年部分以一年計。

二、女性教師因懷孕分娩，每次可申請延長升等年限二年；教師因其配偶分娩，每次可申請延長升等年限一年。

三、女性教師因懷孕流產，每次可申請延長升等年限一年。

四、留職停薪或特殊理由簽准者，其核准期間得不計入升等年限，未滿一年部分以一年計。

專任講師由起聘之日起八年未能升等者，續聘時採一年一聘，並不得於

附件七

【4.4 淡江大學教師聘任待遇服務辦法】

校外兼課、兼職。

第十九條 解聘之教師不得再聘。教師不服解聘處置者，得向本校教師申訴評議委員會申訴。

第二十條 教師接到聘書後，是否應聘應於二星期內決定，並繳回應聘書。如不應聘，應在二星期內將聘書退還註銷，無故逾期未繳回應聘書，視同不應聘。

第二十一條 新聘專任教師於學期開始日前經校教師評審委員會議審議通過之聘任案，且於該學期開始日前報到者，自該學期開始日起聘起薪；若於該學期開始日後報到者，自實際報到日起聘起薪。學期開始日後始經校教師評審委員會議審議通過且報到者，亦自實際報到日起聘起薪。

新聘專任教師報到截止日及繳交文件，依人力資源處通知函辦理。

第二十二條 因故辭職，須在一個月以前提出辭職書，經校長同意後，始可卸除職務。教師應親自履行聘約，在聘任期間除有不可抗拒之原因或特殊狀況經校長同意者外，不得於學年中途辭職。未經校長同意於學年中途辭職者，應賠償三個月薪津，包括本俸、學術研究加給、主管職務加給。獲有其他補助部分，則依相關規定辦理。

第二十三條 本校對教師因故解約，於一個月前通知之。

第二十四條 教師離職時，應辦妥離職手續，始得申請發給離職證明。

第二十五條 新聘教師依「教育人員任用條例施行細則」第十九條第三項規定，應於到職三個月內報請審查其資格，除有不可歸責於教師之事由外，屆期不送審者，聘約期滿後，不得再聘；送審未通過者，應即撤銷其聘任。

第二十六條 軍訓教官之聘任依教育部之規定辦理。

第四章 待遇

第二十七條 專任教師之待遇，分本俸、學術研究加給、主管職務加給等，均按月計發之。

第二十八條 教師之薪俸應依照教職員工薪津計算標準表計算之。教職員工薪津計算標準表另訂之。

第二十九條 初任之教師以自最低級起敘為原則，但其學歷高於最低薪級者，得比照提高。

前項經歷以任教或研究與現任職務相當者為限，並須具有合法證明文件。

第三十條 專任教師經審定合格任職至學年終了，與前一任職學校任教年資合計滿一年者，得依其任教成績，晉本薪或年功薪一級。

專任教師教學表現優異，有卓越貢獻者，依本校教師教學獎勵辦法遴選後陳報校長核定頒發獎狀(牌)及獎金公開表揚。

第三十一條 兼任教師鐘點費，以六學分為限，每學期以四個半月計算。專任教師超支

附件七

【4.4 淡江大學教師聘任待遇服務辦法】

鐘點費計算期間比照辦理，但短期課程，按實際授課時數，支給鐘點費。

第三十二條 教師應自到職之日起薪，離職之日止薪，但未於學期開始前報准在案，而於學期開始未滿三個月即行離職或改兼者，應將該學期所領之全部薪津繳回。改兼者按其實際授課鐘點改支鐘點費。

第三十三條 專任教師每週授課時數超過基本時數者，教授、副教授、講師超支鐘點，校內以二小時為限、校內外合計以六小時為限，但當學年八月底前，系級(含各系所、學位學程、組及中心)之兼任教師數，達教育部規定最高可列計兼任師資數，校內超支鐘點得以四小時為限。

助理教授得超支鐘點，以二小時為限。

第三十四條 專任教師得依相關規定，申請研究獎勵。

教師因協助教學以外之實驗室、實習媒體等管理工作，得視個案酌發鐘點費。

第五章 授課

第三十五條 專任教師授課時數包括大學日間部、進修學士班、碩博士班及輔系課程。每週授課基本時數規定為教授八小時、副教授九小時、助理教授十小時、講師十小時。

大班、實習課及特殊簽准增加之鐘點時數不得列計為授課基本時數。

第三十六條 專任教師授課時數，每週減授情形如下：

一、擔任校長者，免予基本授課時數。

二、兼任副校長者，減授八小時。

三、兼任院長者，減授六小時。

四、兼任系(組)主任、所長者，減授四小時。

五、兼任其他行政職務者，減授六小時。

六、擔任國家科學及技術委員會學門召集人者，減授二小時。

第三十七條 專任教師每週授課之基本時數由各所屬教學單位負責排足。

單學期授課基本時數不足經申請核准者，得於同學年另一學期補足，每學期彈性調整授課基本時數最多二小時；全學年基本授課總時數未達標準時，將扣除不足授課時數鐘點費用。

第三十八條 授課教師須按時到校親自授課，指導學生研究，評改學生實驗報告及試卷，不得私自另請他人代課。

第三十九條 體育教師均須兼任體育指導員，擔任課外運動之指導。

第四十條 實驗(習)、繪畫、書法、工程圖學等科目之折算鐘點標準另訂之。

第六章 請假、補課

附件七

【4.4 淡江大學教師聘任待遇服務辦法】

- 第四十一條 教師請假須於事前提出。一週以內者須經所屬一、二級主管同意；一週以上者，須經所屬一、二級主管同意後，報請校長核准。
- 第四十二條 教師請假在期滿後，應自動與學生洽商補課時間，並通知教務處。
- 第四十三條 教師請假在二星期以上不足四星期時，須自行請人代課；其代課人選資格須為當學期聘任之專、兼任教師，且須經所屬一、二級主管同意。其代課教師之鐘點費，由教師自行商洽解決。
- 第四十四條 教師請假在四星期以上不足二個月時，由所屬一、二級主管請本學年度聘任之專、兼任教師代課，所需之鐘點費自教師薪津內扣除；請假在二個月以上者，停發教師薪津，代課鐘點費由學校支給。
- 第四十四條之一 專任教師因陪伴配偶懷孕產前檢查、配偶分娩或懷孕滿二十週以上流產者，給陪產檢及陪產假七日，得分次申請。陪產檢之請假，應於配偶懷孕期間為之；陪產之請假，應於配偶分娩日或流產日前後合計十五日（包括例假日）內為之。
- 專任女性教師於分娩前給產前假八日，得分次申請，不得保留至分娩後；於分娩後給娩假四十二日；懷孕滿二十週以上流產者，給流產假四十二日；懷孕十二週以上未滿二十週流產者，給流產假二十一日；懷孕未滿十二週流產者，給流產假十四日。娩假及流產假應一次請畢，且不得扣除寒暑假之日數。分娩前已請畢產前假者，必要時得於分娩前申請部分娩假，並以二十一日為限。流產者，其流產假應扣除先請之娩假日數。
- 第四十四條之二 教師因捐贈骨髓或器官者，視實際需要給假。
- 第四十四條之三 因請陪產檢及陪產假、娩假、流產假、安胎事由二日以上之其他假別及骨髓捐贈或器官捐贈假，應檢具醫療機構或專科醫師證明書。但於分娩前先請之娩假，不在此限。
- 第四十四條之四 具原住民族身分之教師於該原住民族歲時祭儀得檢具戶口名簿或戶籍謄本等足資證明其族別之證明文件請公假一日，其課（職）務由所屬單位派員代理，各原住民族放假日期依行政院原住民族委員會公告辦理。
- 第四十四條之五 專任教師因結婚者，給婚假十四日。除因特殊事由，經校長核准延後給假或於結婚前五日內提前給假者外，應自結婚登記之日起三個月內請畢。
- 第四十四條之六 依本辦法規定假期之核給，均扣除例假日。專任教師婚假、陪產檢及陪產假、產前假、流產假、娩假及原住民族歲時祭儀放假期間代課鐘點費由學校支給。
- 教師娩假期間，所任課程，應由所屬單位協助安排其他教師代理。
- 第四十五條 專任教師因進修、研究、傷病、育嬰或其他特殊事由，得申請留職停薪一學年或一學期，期滿後得申請延長期限。留職停薪年限，除進修博士學位者以五年為限、育嬰者依淡江大學教職員工育嬰留職停薪辦法

附件七

【4-4 淡江大學教師聘任待遇服務辦法】

外，其餘均以二年為限。

專任教師借調公職或大專校(院)校長，以一任或四年為限；如借調擔任有任期職務，且任期超過四年者，借調期間依該職務之任期辦理。

留職停薪應於學期開始前申請，且經三級教師評審委員會通過；首次申請時應經院、系教師評審委員會通過後簽請校長核准。留職停薪起迄時間除特殊原因經校長核准外均以學年或學期為準。復職應於留職停薪屆滿前三個月提出，逾期未申請復職或未依限復職報到者，除有不可歸責於留職停薪人員之事由，視同辭職；並以留職停薪期間屆滿或原因消滅之次日，為辭職生效日。

除傷病、育嬰、借調公職、講師進修博士學位者外，各學系（獨立研究所、學位學程、組、中心）之留職停薪教師名額，每學年以一人為限。

專任教師經借調期滿而未歸建者，視同辭職。

第四十六條 教師九十九年一月一日以前借調出任公職期間，仍每學期返校義務教授一門課以上不支領鐘點費者，其任教年資得視為不中斷，增核退休給與，但不得採計為退休年資。

第四十七條 教師未經請假而無故缺課達兩星期以上者，由各院會同教務處簽報校長處理之。

第七章 升等

第四十八條 教師合於教育部送審資格者，經評量其教學成績優良，並有專門學術著作，得申請升等。

第四十九條 專任教師升等之申請、推薦與審查，依照本校教師升等規則辦理之。

第五十條 教師之升等按程序申請經校長核定後，報請教育部審查，並依教育部審定通過之起算日為本校升等日期。

第五十一條 本辦法除另定施行日期者外，經校務會議通過後，自公布日實施；修正時亦同。

淡江大學編制外專任教學人員聘任辦法

101.06.08 第67次校務會議修正通過
101.06.18 校秘字第1010005077號函公布
104.06.05 第73次校務會議修正通過
104.06.30 校秘字第1040006034號函公布
105.06.03 第75次校務會議修正通過
105.06.24 校秘字第1050006098號函公布
106.11.03 第78次校務會議修正通過
106.11.17 校秘字第1060011291號函公布
108.06.14 第81次校務會議修正通過
108.06.28 校秘字第 1080005855 號函公布
109.06.19 第83次校務會議修正通過
109.07.13 校秘字第 1090005507 號函公布
110.06.11 第85次校務會議修正通過
110.07.05 校秘字第 1100005572 號函公布
111.06.10 第87次校務會議修正通過
111.06.28 校秘字第 1110005495 號函公布
111.11.04 第88次校務會議修正通過
111.11.22 校秘字第 1110010493 號函公布

第一條 為因應短期教學需要及聘任優良師資，訂定「淡江大學編制外專任教學人員聘任辦法」(以下簡稱本辦法)。

第二條 本辦法所稱編制外專任教學人員，係指本校經費或專案計畫經費所聘之編制外約聘專任教學人員。

第三條 編制外專任教學人員分為約聘專案教師及約聘專任教師。

第四條 約聘專案教師聘任規定如下：

- 一、各教學單位為短期教學需要，得視教學需求，檢具書面資料，列明員額及經費，循行政程序簽奉核准後辦理聘任。
- 二、聘任等級分為約聘專案教授、約聘專案副教授、約聘專案助理教授及約聘專案講師。
- 三、每次聘期一年。副教授以下得聘任至屆滿六十五歲當學期；教授得聘任至屆滿七十歲當學期。具不可替代性專長之教師及特聘講座教授，得聘任至屆滿七十五歲當學期。
- 四、待遇比照同等級專任教師最低薪級支給，年支十二個月。約聘專案教師不支領副教授以上職級且具有博士學位之彈性薪資，但講座教授不在此限。
- 五、聘期屆滿前，應俟續聘經費核定後，再依各級教師評審規定辦理續聘作業。
- 六、以專案計畫經費定期限聘任者，依下列規定：
 - (一)聘期為一學年或一學期，必要時得依專案計畫期程調整或延長之。但專案計畫經費結束時，則終止聘任。
 - (二)待遇依專案計畫經費支給，且經費編列、核銷及資遣由專案計畫執行單位負責辦理。

附件七

【4-45 淡江大學編制外專任教學人員聘任辦法】

(三)每週授課時數，得依行政程序簽請減授。

(四)專案計畫執行單位應依專案計畫之教學、工作性質及其他需求訂定聘任契約。

七、其他權利、義務比照編制內同等級專任教師。

第五條 約聘專任教師聘任規定如下：

一、新聘專任教師得以本辦法聘任之。

二、聘任等級分為約聘專任助理教授及約聘專任講師。

三、聘任期限依本校「教師聘任待遇服務辦法」規定。約聘期間不得擔任行政主管及教師評審委員會委員。

四、符合以下條件，且參加本校公開招聘程序，經各級教師評審委員會通過者，得改聘為編制內專任教師：

(一)新聘約聘專任教師每學年應英語（含其他外語）授課至少二班。

(二)聘任第二年須參加教師評鑑，且教學、研究、輔導及服務三項皆達七十分。

(三)須符合附表一，校級及發聘一級單位評估項目各一項以上。

五、改聘後，其敘薪及升等時均採計約聘期間年資；專任助理教授八年升等年限亦包括約聘期間年資。聘任第一年有具體事實顯示不適任者，不再發聘。

六、其他權利、義務比照編制內同等級專任教師。

第六條 編制外專任教學人員聘任期間，本校依法辦理勞工保險、勞工職業災害保險、就業保險及全民健康保險。

第七條 本辦法未規定者，適用教育部專科以上學校進用編制外專任教學人員實施原則、本校及其他相關法令之規定。

第八條 本辦法經校務會議通過後，自公布日實施；修正時亦同。

附件七

【4-45 淡江大學編制外專任教學人員聘任辦法】

附表一：改聘為編制內專任教師之評估項目表

校級評估項目

	項目	備註
1	以本校名義發表至少 1 篇被 SCI、SSCI、A&HCI、ESCI、EI、THCI、TSSCI 等 7 種國際學術期刊索引收錄之期刊論文、或至少有 2 篇被國內外有審稿機制之研究期刊接納出版。	
2	至少出版 1 本專書(不含純翻譯之學術性專書)。	
3	至少發表 1 場縣市政府級以上之展演或創作。	
4	以本校名義主持政府機構之合作計畫案。	共(協)同主持人不列入計算。
5	引進合作計畫、廠商投資或媒合校外團體與本校進行合作案者，其計畫金額 30 萬元以上。	

發聘一級單位評估項目

	項目	備註
1	發聘一級單位自訂評估項目。	自行訂定項目。
範例	全英語授課 1 門。	

註：

- 一、約聘專任教師改聘為編制內教師，須達校級及發聘單位自訂評估項目各 1 項。
- 二、發聘一級單位評估項目，須經校教師評審委員會審議及校長核定通過後實施。

「淡江大學編制外專任教學人員聘任辦法」第三條、第四條修正條文對照表

修正條文	現行條文	說明
<p>第三條 編制外專任教學人員分為約聘專案教師及約聘專任教師。</p> <p><u>前項聘任人數，依教育部編制外專任教學人員之聘任比率規定。</u></p>	<p>第三條 編制外專任教學人員分為約聘專案教師及約聘專任教師。</p>	<p>一、本項新增。</p> <p>二、針對編制外專任教學人員之聘任比率限制，各大專校院自 112 學年度起不得再增加，應以緩和漸進逐年降低聘任比率，爰增訂聘任比率規定之說明。(本校 112 學年度起核定之比例為 5.28%。)</p>
<p>第四條 約聘專案教師聘任規定如下：</p> <p>一、各教學單位為短期教學需要，得視教學需求，檢具書面資料，列明員額及經費，循行政程序簽奉核准後辦理聘任。</p> <p>二、聘任等級分為約聘專案教授、約聘專案副教授、約聘專案助理教授及約聘專案講師。</p> <p>三、每次聘期<u>至多</u>一年。副教授以下得聘任至屆滿六十五歲當學期；教授得聘任至屆滿七十歲當學期。具不可替代性專長之教師及講座教授，得聘任至屆滿七十五歲當學期。</p> <p>四、待遇比照同等級專任教師最低薪級支給，年支十二個月。約聘專案教師不支領副教授以上職級且具有博士學位之彈性薪資，但講座教授不在此限。</p> <p>五、聘期屆滿前，應俟續聘經費核定後，再依各級教師評審規定辦理續聘作業。</p> <p>六、以專案計畫經費定期限聘任者，依下列規定： (一)聘期為一學年或一學期，必要時得依專</p>	<p>第四條 約聘專案教師聘任規定如下：</p> <p>一、各教學單位為短期教學需要，得視教學需求，檢具書面資料，列明員額及經費，循行政程序簽奉核准後辦理聘任。</p> <p>二、聘任等級分為約聘專案教授、約聘專案副教授、約聘專案助理教授及約聘專案講師。</p> <p>三、每次聘期一年。副教授以下得聘任至屆滿六十五歲當學期；教授得聘任至屆滿七十歲當學期。具不可替代性專長之教師及特聘講座教授，得聘任至屆滿七十五歲當學期。</p> <p>四、待遇比照同等級專任教師最低薪級支給，年支十二個月。約聘專案教師不支領副教授以上職級且具有博士學位之彈性薪資，但講座教授不在此限。</p> <p>五、聘期屆滿前，應俟續聘經費核定後，再依各級教師評審規定辦理續聘作業。</p> <p>六、以專案計畫經費定期限聘任者，依下列規定： (一)聘期為一學年或一學期，必要時得依專</p>	<p>一、明定約聘專案教師每次聘期上限。</p> <p>二、因應本校講座教授設置規則名稱之修訂，修改講座職稱。</p>

附件七

修正條文	現行條文	說明
<p>案計畫期程調整或延長之。但專案計畫經費結束時，則終止聘任。</p> <p>(二)待遇依專案計畫經費支給，且經費編列、核銷及資遣由專案計畫執行單位負責辦理。</p> <p>(三)每週授課時數，得依行政程序簽請減授。</p> <p>(四)專案計畫執行單位應依專案計畫之教學、工作性質及其他需求訂定聘任契約。</p> <p><u>七、聘任逾六十五歲之約聘專案教師人數，併編制內延長服務專任教師之人數，不得超過本校專任教師總額之百分之三。</u></p> <p><u>八、其他權利、義務比照編制內同等級專任教師。</u></p>	<p>案計畫期程調整或延長之。但專案計畫經費結束時，則終止聘任。</p> <p>(二)待遇依專案計畫經費支給，且經費編列、核銷及資遣由專案計畫執行單位負責辦理。</p> <p>(三)每週授課時數，得依行政程序簽請減授。</p> <p>(四)專案計畫執行單位應依專案計畫之教學、工作性質及其他需求訂定聘任契約。</p> <p><u>七、其他權利、義務比照編制內同等級專任教師。</u></p>	<p>三、本款新增。依大學評鑑辦法第10條第1項第2款規定，聘任逾65歲之專任教師，聘期不得逾5年，再續聘亦同。其人數並不得超過該校專任教師總額之百分之三。爰增訂聘任逾65歲之專任教師人數之限制。</p> <p>四、款次變更。</p>

淡江大學編制外專任教學人員聘任辦法

101.06.08 第67次校務會議修正通過
101.06.18 校秘字第1010005077號函公布
104.06.05 第73次校務會議修正通過
104.06.30 校秘字第1040006034號函公布
105.06.03 第75次校務會議修正通過
105.06.24 校秘字第1050006098號函公布
106.11.03 第78次校務會議修正通過
106.11.17 校秘字第1060011291號函公布
108.06.14 第81次校務會議修正通過
108.06.28 校秘字第 1080005855 號函公布
109.06.19 第83次校務會議修正通過
109.07.13 校秘字第 1090005507 號函公布
110.06.11 第85次校務會議修正通過
110.07.05 校秘字第 1100005572 號函公布
111.06.10 第87次校務會議修正通過
111.06.28 校秘字第 1110005495 號函公布
111.11.04 第88次校務會議修正通過
111.11.22 校秘字第 1110010493 號函公布
112.01.04 教育部臺教高(五)字第 1110124267 號函核定
112.01.16 處秘法字第1120000002號函公布
112.06.02 第89次校務會議修正通過
112.06.13 校秘字第 1120005314 號函公布

第一條 為因應短期教學需要及聘任優良師資，依私立學校法第五十七條、大學評鑑辦法第十條及專科以上學校進用編制外專任教學人員實施原則規定，訂定「淡江大學編制外專任教學人員聘任辦法」(以下簡稱本辦法)

第二條 本辦法所稱編制外專任教學人員，係指本校經費或專案計畫經費所聘之編制外約聘專任教學人員。

第三條 編制外專任教學人員分為約聘專案教師及約聘專任教師。
前項聘任人數，依教育部編制外專任教學人員之聘任比率規定。

第四條 約聘專案教師聘任規定如下：

- 一、各教學單位為短期教學需要，得視教學需求，檢具書面資料，列明員額及經費，循行政程序簽奉核准後辦理聘任。
- 二、聘任等級分為約聘專案教授、約聘專案副教授、約聘專案助理教授及約聘專案講師。
- 三、每次聘期一年。副教授以下得聘任至屆滿六十五歲當學期；教授得聘任至屆滿七十歲當學期。具不可替代性專長之教師及特聘講座教授，得聘任至屆滿七十五歲當學期。
- 四、待遇比照同等級專任教師最低薪級支給，年支十二個月。約聘專案教師不支領副教授以上職級且具有博士學位之彈性薪資，但講座教授不在此限。
- 五、聘期屆滿前，應俟續聘經費核定後，再依各級教師評審規定辦理續聘作業。

附件七

【4-45 淡江大學編制外專任教學人員聘任辦法】

六、以專案計畫經費定期限聘任者，依下列規定：

- (一)聘期為一學年或一學期，必要時得依專案計畫期程調整或延長之。但專案計畫經費結束時，則終止聘任。
- (二)待遇依專案計畫經費支給，且經費編列、核銷及資遣由專案計畫執行單位負責辦理。
- (三)每週授課時數，得依行政程序簽請減授。
- (四)專案計畫執行單位應依專案計畫之教學、工作性質及其他需求訂定聘任契約。

七、其他權利、義務比照編制內同等級專任教師。

第五條 約聘專任教師聘任規定如下：

- 一、新聘專任教師得以本辦法聘任之。
- 二、聘任等級分為約聘專任助理教授及約聘專任講師。
- 三、聘任期限依本校「教師聘任待遇服務辦法」規定。約聘期間不得擔任行政主管及教師評審委員會委員。
- 四、符合以下條件，且參加本校公開招聘程序，經各級教師評審委員會通過者，得改聘為編制內專任教師：
 - (一)新聘約聘專任教師每學年應英語（含其他外語）授課至少二班。
 - (二)聘任第二年須參加教師評鑑，且教學、研究、輔導及服務三項皆達七十分。
 - (三)須符合附表一，校級及發聘一級單位評估項目各一項以上。
- 五、改聘後，其敘薪及升等時均採計約聘期間年資；專任助理教授八年升等年限亦包括約聘期間年資。聘任第一年有具體事實顯示不適任者，不再發聘。
- 六、其他權利、義務比照編制內同等級專任教師。

第六條 編制外專任教學人員聘任期間，本校依法辦理勞工保險、勞工職業災害保險、就業保險及全民健康保險。

第七條 本辦法未規定者，適用教育部專科以上學校進用編制外專任教學人員實施原則、本校及其他相關法令之規定。

第八條 本辦法經校務會議通過後，自公布日實施；修正時亦同，但第四條報教育部核定後實施。

附件七

【4-45 淡江大學編制外專任教學人員聘任辦法】

附表一：改聘為編制內專任教師之評估項目表

校級評估項目

	項目	備註
1	以本校名義發表至少 1 篇被 SCI、SSCI、A&HCI、ESCI、EI、THCI、TSSCI 等 7 種國際學術期刊索引收錄之期刊論文、或至少有 2 篇被國內外有審稿機制之研究期刊接納出版。	
2	至少出版 1 本專書(不含純翻譯之學術性專書)。	
3	至少發表 1 場縣市政府級以上之展演或創作。	
4	以本校名義主持政府機構之合作計畫案。	共(協)同主持人不列入計算。
5	引進合作計畫、廠商投資或媒合校外團體與本校進行合作案者，其計畫金額 30 萬元以上。	

發聘一級單位評估項目

	項目	備註
1	發聘一級單位自訂評估項目。	自行訂定項目。
範例	全英語授課 1 門。	

註：

- 一、約聘專任教師改聘為編制內教師，須達校級及發聘單位自訂評估項目各 1 項。
- 二、發聘一級單位評估項目，須經校教師評審委員會審議及校長核定通過後實施。

淡江大學職員任免待遇服務辦法

- 66.11.28 第七十八次行政會議修正通過
- 70.3.27 第二次校務會議修正通過
- 72.6.8 第七次校務會議修正通過
- 73.6.25 第九次校務會議修正通過
- (74)校秘字第〇二〇四號函修正
- 79.7.3 第二十三次校務會議修正通過
- (80)校秘字第一八八六號函修正
- (81)校秘字第〇六六一號函修正
- (82)校秘字第三二〇三號函修正
- (84)校秘字第〇八三三號函修正
- (85)校秘字第二一一六號函修正
- (87)校秘字第一二七四號函修正
- 88.06.09 第四十一次校務會議修正通過
- 88.06.24 (88)校秘字第一八九六號函公布
- 88.9.3 第66次行政會議依據 88.6.9 第41次校務會議決議修正通過
- 88.09.10 (88)校秘字第二五四七號函公布
- 89.06.09 第四十三次校務會議修正通過
- 89.06.22 (88)校秘字第一六五〇號函公布
- 90.06.08 第四十五次校務會議修正通過
- 90.06.14 (90)校秘字第一六一四號函公布
- 91.06.07 第四十七次校務會議修正通過
- 91.06.19 (91)校秘字第一七九四號函公布
- 94.10.28 第54次校務會議修正通過
- 94.11.7 校秘字第0940003312號函公布
- 95.11.03 第56次校務會議修正通過
- 95.11.13 校秘字第0950003079號函公布
- 97.06.06 第59次校務會議修正通過
- 97.06.18 校秘字第0970001452號函公布
- 98.06.05 第61次校務會議修正通過
- 98.06.19 校秘字第0980001418號函公布
- 99.06.04 第63次校務會議修正通過
- 99.06.21 校秘字第0990001597號函公布
- 100.06.08 第65次校務會議修正通過
- 100.08.04 處秘法字第1000000006號函公布
- 101.06.08 第67次校務會議修正通過
- 101.06.18 校秘字第1010005078號函公布
- 104.06.05 第73次校務會議修正通過
- 104.06.30 校秘字第1040006034號函公布
- 105.11.04 第76次校務會議修正通過
- 105.11.22 校秘字第1050011517號函公布
- 106.11.03 第78次校務會議修正通過
- 106.11.17 校秘字第1060011291號函公布
- 107.06.08 第79次校務會議修正通過
- 107.06.19 校秘字第1070005543號函公布
- 108.06.14 第81次校務會議修正通過
- 108.06.28 校秘字第1080005855號函公布
- 108.11.01 第82次校務會議修正通過
- 108.11.29 校秘字第1080010645號函公布
- 109.06.19 第83次校務會議修正通過

附件七

【4-23 淡江大學職員任免待遇服務辦法】

109.07.13 校秘字第1090005507號函公布
109.11.04 第84次校務會議修正通過
109.11.20 校秘字第1090010116號函公布
110.06.11 第85次校務會議修正通過
110.07.05 校秘字第1100005572號函公布
111.06.10 第87次校務會議修正通過
111.06.28 校秘字第1110005495號函公布

第一章 總則

第一條 本校職員之任免、薪給、出勤、差假、交代依本辦法行之。

第二條 本辦法未規定者，依政府有關公務員服務法令及教育人事章則辦理之。

第三條 本校專任職員具專業證照者不得出租或出借證照；非經校長核准，不得於校內、外兼職兼課及在職進修。校內兼課應於非上班時間，且以每週二小時或一門課程(至多三小時)為限。

職員服務期間應尊重他人與自己之性或身體之自主，避免不受歡迎之追求行為，並不得以強制或暴力手段處理與性或性別有關之衝突。

第二章 任免

第四條 本校專任職員依照編制員額甄試合格後，由校長任用之。職員遴用及升遷，依本校職員遴用及升遷辦法辦理。

第五條 本校職員在任職期間，如有不稱職或重大過失情事者，得予以免職；如符合相關法令規定者，得予以資遣。

第三章 薪給

第六條 本校職員之薪給，分為本俸、專業加給、主管職務加給等，均按月計發之。

第七條 本校職員各級薪額，依教職員工薪津計算標準表之規定。教職員工薪津計算標準表另訂之。

第八條 專任職員薪津之支給，各級初任人員均自本職最低薪級起敘，但其學經歷較應敘薪級高或低者，得酌予提高或降低。初任經歷須與現任職務相當，並具有合法證明文件。

因工作性質確有需要時，得由用人單位或人力資源處簽請酌發工作津貼、法制津貼或區域津貼。

第九條 新任職員應依本校新任專任職工報到資料檢核表，備齊所列各項文件，於到職日繳交並辦理報到手續。新任專任職工報到資料檢核表，另定之。

第十條 人力資源處於接到前條文件後，應依本校教職員工敘薪辦法辦理薪級之核敘。

第十一條 新任職員於到職日若未繳齊敘薪所規定之證件者，其薪給得暫以任職最低薪級支給。俟核敘後，再按級補發其應領薪給。

第十二條 本校職員於薪級敘定後，經取得新資格，較現敘薪級為高者，得檢證申請改敘。

第十三條 本校職員轉任較高職務時，其原薪高於轉任職務之最低薪者支原薪，低於轉任職務之最低薪，則自轉職之日起改支本職之最低薪。

附件七

【4-23 淡江大學職員任免待遇服務辦法】

第十四條 本校職員由教師專任者，依有關教師之辦法辦理之。

第四章 出勤

第十五條 本校職員除經奉准請假外，均應依照規定時間出勤辦公。

第十六條 本校職員除一、二級正副主管、秘書、專門委員、編纂、技正及專案奉准者外，每天均應親自打上、下班卡，如有代打卡者，應共同受申誡之處分。

第十七條 職員上下班應依規定時間打卡，逾時者須辦理請假。

第十八條 職員如因請假而晚到或早退者，亦需親自打到卡或退卡。

第十九條 職員請假應先經單位主管核准後，送人力資源處登記；如因病、因公或偶發事故而臨時請假者，應於三個工作日(含請假日)內補辦請假手續。未依規定請假者記申誡一次，另須於逾期後的三個工作日內完成請假手續。但同一學年度超過二次逾期請假者以曠職論。

第二十條 職員到公如因交通工具誤點或有其他特殊原因經申述理由，報經單位主管核准，得准請假。

第二十一條 曠職累計達七日以上者，不予續任。

第五章 差假

第二十二條 本校職員請假依下列之規定：

- 一、公假：基於本校公務上之需要，奉派外出處理公務者，或基於法令規定，非屬個人事務，請假離校者。報支出差旅費依本校相關規定辦理。
- 二、事假：每學年合計准給七日，已滿規定期限之事假，應按日扣除薪津。
- 三、家庭照顧假：家庭成員預防接種、發生嚴重之疾病或其他重大事故須親自照顧時，得請家庭照顧假，其請假日數併入事假計算，全年以七日為限。
- 四、病假：每學年合計准給二十一日，凡患重病，非規定假期所能痊癒，經證明屬實，得以事假抵補，事假抵補仍不足時，准予延期，以一年為限，薪津停發。
- 五、生理假：因生理日致工作有困難者，每月得請生理假一日，全年請假日數未逾三日，不併入病假計算，其餘日數併入病假計算。
- 六、婚假：十四日，在結婚之日前十日起三個月內請畢。
- 七、產檢假：妊娠期間，給予產檢假七日。
- 八、產假：四十二日；妊娠三個月以上流產者，給予產假二十八日；妊娠二個月以上未滿三個月流產者，給予產假七日；妊娠未滿二個月流產，給予產假五日。分娩前確需休養經合法醫療機構或醫師證明者，可准產假，但仍應按規定給假期限併計。
- 九、陪產檢及陪產假：陪伴配偶妊娠產檢或配偶分娩時，給予陪產檢及陪產假七日。除陪產檢於配偶妊娠期間請假外，陪產之請假，應於配偶分娩之當日及其前後合計十五日期

【4-23 淡江大學職員任免待遇服務辦法】

間內為之。

十、育嬰假：依「淡江大學教職員工育嬰留職停薪辦法」辦理。

十一、喪假：父母、養父母、配偶死亡者給喪假二十一日。繼父母、配偶之父母及子女死亡者給喪假十四日。祖父母、配偶之祖父母、配偶之養父母或繼父母死亡者給喪假七日。曾祖父母、兄弟姊妹死亡者，給喪假五日。並可視需要於五十日內連請或分請完畢，但需以日為基數。

公假、家庭照顧假、生理假、產檢假、產假、陪產檢及陪產假均不視為缺勤。

以下各款請假日數內，不視為缺勤：

一、婚假八日內。

二、父母、養父母、繼父母、配偶死亡喪假八日內。

三、祖父母、子女、配偶之父母、配偶之養父母或繼父母死亡喪假六日內。

四、曾祖父母、兄弟姊妹、配偶之祖父母死亡喪假三日內。

第二十三條 請假日數在規定期限以內者，准予扣除星期例假日；延長病假不扣除星期例假日。

依前條各款請假者，除生理假外，需檢附相關證明文件。超過三日之病假，需檢附合法醫療機構之證明書。一級主管請假在三日以內由副校長決行，超過三日由校長決行。二級主管、秘書請假在三日以內，由一級主管決行，超過三日至一週由行政副校長決行，超過一週由校長決行。職員請假在一日以內，由二級主管決行；超過一日至三日由一級主管決行，超過三日由行政副校長決行，已核准之請假單應移送人力資源處登記。

第二十四條 事假及病假日數，到職未滿一學年者，在該學年內按在職月數比例計算，不足一日者以一日計算。

第二十五條 請假人於辦理請假手續時應遵守本校「職務代理人實施辦法」相關規定。

第二十六條 請假逾核准假期，必須續假者，應依照請假程序申請續假，未經請假而擅離職守，或原請准之假期已告滿，延不辦理續假手續者，均以曠職論。曠職人員除應按日扣除薪津外，並依本校職工考核辦法相關規定辦理。

第二十七條 請假不滿一日者，以鐘點計，積滿一日辦公鐘點，按一日計算之。

第二十八條 本校職員休年資假，依下列規定辦理：

一、本校職員在校服務：

(一)滿一年者，自第二年起得每年休假三天。

(二)滿五年者，自第六年起得每年休假六天。

(三)滿十年者，自第十一年起得每年休假九天。

(四)滿十五年者，自第十六年起得每年休假十二天。

(五)滿二十年者，自第廿一年起得每年休假十五天。

(六)滿廿五年者，自第廿六年起得每年休假十八天。

(七)滿卅年者，自第卅一年起得每年休假廿一天。

以上均於人力資源處通知時起每年休畢。

二、休假得以半日為基數，如因公無法休假者，得由單位主管簽

准酌予敘獎。

三、有下列各款情形之一者，取消次年之年資假：

(一)考績列丙等以下者。

(二)曾記大過處分者。

四、休假人員須經單位主管核准後方得休假，如同一單位有二人以上休假時，主管得以工作緩急調配。

第二十九條 職員之休假年資若曾是教兼職，後又改為職兼教者，其教師年資不予計算，但職員年資前後可一併計算。

第三十條 職員留職停薪依下列規定：

一、職員因進修、研究、傷病、侍親，得申請留職停薪，以學期為單位，至多一年；申請人應於留職停薪預定開始前三個月提出申請，由所屬單位簽請校長核定。

二、留職停薪期間屆滿或留職停薪原因消失後，依規定申請復職者，應回復原職務或與原職等相當之其他職務。

三、留職停薪人員除其他法律別有規定外，應於留職停薪期間屆滿之次日復職。但其留職停薪屆滿前原因消失後，應即申請復職。

四、人力資源處應於留職停薪期間屆滿前三個月通知留職停薪人員；留職停薪人員應於留職停薪期間屆滿前二個月，向人力資源處申請復職；逾期未復職者，除有不可歸責於留職停薪人員之事由外，視同辭職。

五、留職停薪屆滿前欲提前復職者，應於預定復職日前二個月提出申請。

六、留職停薪期間之成績考核、敘薪、休假、退休、撫卹、資遣、保險及福利等事項，依各有關法令規定辦理。

第六章 交代

第三十一條 職員辭職應於離職前一個月提出。離職人員應移交清楚，其所借用之圖書、儀器及財物均須交還原保管單位，始得離職。財物移交不清者，應責成照價賠償。

第三十二條 本校職員交代，分為下列二種：

一、主管人員。

二、經管人員。

第三十三條 主管人員應交之事項如下：

一、單位章戳。

二、未辦或未了案件。

三、主管業務之總目錄，及冊載之財產與資料（包括各項接交清冊），但移交業務如有錯誤時，所屬次一級主管或經管人員，應連帶負其責任。

第三十四條 經管人員應移交之事項按其經管業務，分別規定之。

第三十五條 本校職員交接時之監交人，一級主管交接，由校長指派，二級主管及經管人員交接，由一級主管指派，均應會報核備。

第三十六條 本校職員交接，如發生爭執，應由移交人或接受人會同監交擬具處理意見，報請校長核定之。

附件七

【4-23 淡江大學職員任免待遇服務辦法】

第三十七條 主管或經管移交期限，除主管或經管財物人員，由校長根據事實需要酌量規定外，應於三日內移交完畢。

第三十八條 離職人員於辦理離職手續時，人力資源處應查明其確無未了事務後，始得發給離職證明。

第三十九條 移交人如有現款或公物漏未移交，應於發覺後自行補交，否則以匿報論，並責成保證人賠償。

第四十條 接受人如事後發現錯誤疑問，移交人應負責補正。

第四十一條 職務調動之交接，比照離職人員辦理。

第七章 附則

第四十二條 人力資源處每月將職員出勤差假各項紀錄統計累計報表送各一級單位轉知各單位主管以為加強監督之參考，並以為考績之依據。

第四十三條 本辦法經校務會議通過後，自公布日實施；修正時亦同。

附件七

「淡江大學職員任免待遇服務辦法」第二十六條、第二十八條、第三十條修正條文對照表

修正條文	現行條文	說明
<p>第二十六條 請假逾核准假期，必須續假者，應依照請假程序申請續假，未經請假而擅離職守，或原請准之假期已告滿，延不辦理續假手續者，均以曠職論。曠職人員除應按日扣除薪津外，並依本校<u>職工考核暨獎懲辦法</u>相關規定辦理。</p>	<p>第二十六條 請假逾核准假期，必須續假者，應依照請假程序申請續假，未經請假而擅離職守，或原請准之假期已告滿，延不辦理續假手續者，均以曠職論。曠職人員除應按日扣除薪津外，並依本校職工考核辦法相關規定辦理。</p>	<p>本校職工考核辦法已更名為職工考核暨獎懲辦法。</p>
<p>第二十八條 本校職員休年資假，依下列規定辦理： 一、本校職員在校服務： （一）滿一年者，自第二年起得每年休假三日。 （二）滿五年者，自第六年起得每年休假六日。 （三）滿十年者，自第十一年起得每年休假九日。 （四）滿十五年者，自第十六年起得每年休假十二日。 （五）滿二十年者，自第廿一年起得每年休假十五日。 （六）滿廿五年者，自第廿六年起得每年休假十八日。 （七）滿卅年者，自第卅一年起得每年休假廿一日。 （八）<u>年度終結未休之年資假日數，得遞延至次一年度十二月三十一日前休畢。</u></p> <p>二、休假得以半日為基數，如因公無法休假者，得由單位主管簽准酌予敘獎。 三、有下列各款情形之一</p>	<p>第二十八條 本校職員休年資假，依下列規定辦理： 一、本校職員在校服務： （一）滿一年者，自第二年起得每年休假三天。 （二）滿五年者，自第六年起得每年休假六天。 （三）滿十年者，自第十一年起得每年休假九天。 （四）滿十五年者，自第十六年起得每年休假十二天。 （五）滿二十年者，自第廿一年起得每年休假十五天。 （六）滿廿五年者，自第廿六年起得每年休假十八天。 （七）滿卅年者，自第卅一年起得每年休假廿一天。 <u>以上均於人力資源處通知時起每年休畢。</u></p> <p>二、休假得以半日為基數，如因公無法休假者，得由單位主管簽准酌予敘獎。 三、有下列各款情形之一</p>	<p>一、文字修正。</p> <p>二、文字修正，並增列為第八目。 三、參考勞動基準法第三十八條規定，修正職員之年資假休假期限。年度終結未休之年資假日數，得遞延至次一年度十二月三十一日前休畢。</p>

修正條文	現行條文	說明
<p>者，取消次年之年資假：</p> <p>(一)考績列丙等以下者。</p> <p>(二)曾記大過處分者。</p> <p>四、休假人員須經單位主管核准後方得休假，如同一單位有二人以上休假時，主管得以工作緩急調配。</p>	<p>者，取消次年之年資假：</p> <p>(一)考績列丙等以下者。</p> <p>(二)曾記大過處分者。</p> <p>四、休假人員須經單位主管核准後方得休假，如同一單位有二人以上休假時，主管得以工作緩急調配。</p>	
<p>第三十條 職員留職停薪依下列規定：</p> <p>一、職員因進修、研究、傷病、侍親，得申請留職停薪，以學期為單位，至多一學年；<u>但傷病者，必要時得延長一學年。</u>申請人應於留職停薪預定開始前三個月提出申請，由所屬單位簽請校長核定。</p> <p>二、留職停薪期間屆滿或留職停薪原因消失後，依規定申請復職者，應回復原職務或與原職等相當之其他職務。</p> <p>三、留職停薪人員除其他法律別有規定外，應於留職停薪期間屆滿之次日復職。但其留職停薪屆滿前原因消失後，<u>得</u>申請復職。</p> <p>四、人力資源處應於留職停薪期間屆滿前三個月通知留職停薪人員；留職停薪人員應於<u>收到通知後二週內</u>，向人力資源處申請復職；逾期未復職者，除有不可歸責於留職停薪人員之事由外，視同辭職。</p> <p>五、留職停薪屆滿前欲提前復職者，應於預定</p>	<p>第三十條 職員留職停薪依下列規定：</p> <p>一、職員因進修、研究、傷病、侍親，得申請留職停薪，以學期為單位，至多一年；申請人應於留職停薪預定開始前三個月提出申請，由所屬單位簽請校長核定。</p> <p>二、留職停薪期間屆滿或留職停薪原因消失後，依規定申請復職者，應回復原職務或與原職等相當之其他職務。</p> <p>三、留職停薪人員除其他法律別有規定外，應於留職停薪期間屆滿之次日復職。但其留職停薪屆滿前原因消失後，<u>應即</u>申請復職。</p> <p>四、人力資源處應於留職停薪期間屆滿前三個月通知留職停薪人員；留職停薪人員應於<u>留職停薪期間屆滿前二個月</u>，向人力資源處申請復職；逾期未復職者，除有不可歸責於留職停薪人員之事由外，視同辭職。</p> <p>五、留職停薪屆滿前欲提前復職者，應於預定</p>	<p>一、放寬傷病者留職停薪期限，並作文字修正。</p> <p>二、依現行做法，修訂留職停薪屆滿前原因消失，得提出申請。</p> <p>三、配合人員輪調作業時程，調整留職停薪期間屆滿之復職申請期限。</p> <p>四、依現行做法，增訂申請提前復職，應由所屬單位簽</p>

附件七

修正條文	現行條文	說明
<p>復職日前二個月提出申請，<u>由所屬單位簽請校長核定</u>。</p> <p>六、留職停薪期間之成績考核、敘薪、休假、退休、撫卹、資遣、保險及福利等事項，依各有關法令規定辦理。</p>	<p>復職日前二個月提出申請。</p> <p>六、留職停薪期間之成績考核、敘薪、休假、退休、撫卹、資遣、保險及福利等事項，依各有關法令規定辦理。</p>	<p>請校長核訂之規定。</p>

淡江大學職員任免待遇服務辦法

- 66.11.28 第七十八次行政會議修正通過
- 70.3.27 第二次校務會議修正通過
- 72.6.8 第七次校務會議修正通過
- 73.6.25 第九次校務會議修正通過
- (74)校秘字第〇二〇四號函修正
- 79.7.3 第二十三次校務會議修正通過
- (80)校秘字第一八八六號函修正
- (81)校秘字第〇六六一號函修正
- (82)校秘字第三二〇三號函修正
- (84)校秘字第〇八三三號函修正
- (85)校秘字第二一一六號函修正
- (87)校秘字第一二七四號函修正
- 88.06.09 第四十一次校務會議修正通過
- 88.06.24 (88)校秘字第一八九六號函公布
- 88.9.3 第66次行政會議依據 88.6.9 第41次校務會議決議修正通過
- 88.09.10 (88)校秘字第二五四七號函公布
- 89.06.09 第四十三次校務會議修正通過
- 89.06.22 (88)校秘字第一六五〇號函公布
- 90.06.08 第四十五次校務會議修正通過
- 90.06.14 (90)校秘字第一六一四號函公布
- 91.06.07 第四十七次校務會議修正通過
- 91.06.19 (91)校秘字第一七九四號函公布
- 94.10.28 第54次校務會議修正通過
- 94.11.7 校秘字第0940003312號函公布
- 95.11.03 第56次校務會議修正通過
- 95.11.13 校秘字第0950003079號函公布
- 97.06.06 第59次校務會議修正通過
- 97.06.18 校秘字第0970001452號函公布
- 98.06.05 第61次校務會議修正通過
- 98.06.19 校秘字第0980001418號函公布
- 99.06.04 第63次校務會議修正通過
- 99.06.21 校秘字第0990001597號函公布
- 100.06.08 第65次校務會議修正通過
- 100.08.04 處秘法字第1000000006號函公布
- 101.06.08 第67次校務會議修正通過
- 101.06.18 校秘字第1010005078號函公布
- 104.06.05 第73次校務會議修正通過
- 104.06.30 校秘字第1040006034號函公布
- 105.11.04 第76次校務會議修正通過
- 105.11.22 校秘字第1050011517號函公布
- 106.11.03 第78次校務會議修正通過
- 106.11.17 校秘字第1060011291號函公布
- 107.06.08 第79次校務會議修正通過
- 107.06.19 校秘字第1070005543號函公布
- 108.06.14 第81次校務會議修正通過
- 108.06.28 校秘字第1080005855號函公布
- 108.11.01 第82次校務會議修正通過
- 108.11.29 校秘字第1080010645號函公布
- 109.06.19 第83次校務會議修正通過

附件七

【4-23 淡江大學職員任免待遇服務辦法】

109.07.13 校秘字第1090005507號函公布
109.11.04 第84次校務會議修正通過
109.11.20 校秘字第1090010116號函公布
110.06.11 第85次校務會議修正通過
110.07.05 校秘字第1100005572號函公布
111.06.10 第87次校務會議修正通過
111.06.28 校秘字第1110005495號函公布
112.06.02 第89次校務會議修正通過
112.06.13 校秘字第1120005314號函公布

第一章 總則

第一條 本校職員之任免、薪給、出勤、差假、交代依本辦法行之。

第二條 本辦法未規定者，依政府有關公務員服務法令及教育人事章則辦理之。

第三條 本校專任職員具專業證照者不得出租或出借證照；非經校長核准，不得於校內、外兼職兼課及在職進修。校內兼課應於非上班時間，且以每週二小時或一門課程(至多三小時)為限。

職員服務期間應尊重他人與自己之性或身體之自主，避免不受歡迎之追求行為，並不得以強制或暴力手段處理與性或性別有關之衝突。

第二章 任免

第四條 本校專任職員依照編制員額甄試合格後，由校長任用之。職員遴用及升遷，依本校職員遴用及升遷辦法辦理。

第五條 本校職員在任職期間，如有不稱職或重大過失情事者，得予以免職；如符合相關法令規定者，得予以資遣。

第三章 薪給

第六條 本校職員之薪給，分為本俸、專業加給、主管職務加給等，均按月計發之。

第七條 本校職員各級薪額，依教職員工薪津計算標準表之規定。教職員工薪津計算標準表另訂之。

第八條 專任職員薪津之支給，各級初任人員均自本職最低薪級起敘，但其學經歷較應敘薪級高或低者，得酌予提高或降低。初任經歷須與現任職務相當，並具有合法證明文件。

因工作性質確有需要時，得由用人單位或人力資源處簽請酌發工作津貼、法制津貼或區域津貼。

第九條 新任職員應依本校新任專任職工報到資料檢核表，備齊所列各項文件，於到職日繳交並辦理報到手續。新任專任職工報到資料檢核表，另定之。

第十條 人力資源處於接到前條文件後，應依本校教職員工敘薪辦法辦理薪級之核敘。

第十一條 新任職員於到職日若未繳齊敘薪所規定之證件者，其薪給得暫以任職最低薪級支給。俟核敘後，再按級補發其應領薪給。

第十二條 本校職員於薪級敘定後，經取得新資格，較現敘薪級為高者，得檢證申請改敘。

附件七

【4-23 淡江大學職員任免待遇服務辦法】

第十三條 本校職員轉任較高職務時，其原薪高於轉任職務之最低薪者支原薪，低於轉任職務之最低薪，則自轉職之日起改支本職之最低薪。

第十四條 本校職員由教師專任者，依有關教師之辦法辦理之。

第四章 出勤

第十五條 本校職員除經奉准請假外，均應依照規定時間出勤辦公。

第十六條 本校職員除一、二級正副主管、秘書、專門委員、編纂、技正及專案奉准者外，每天均應親自打上、下班卡，如有代打卡者，應共同受申誡之處分。

第十七條 職員上下班應依規定時間打卡，逾時者須辦理請假。

第十八條 職員如因請假而晚到或早退者，亦需親自打到卡或退卡。

第十九條 職員請假應先經單位主管核准後，送人力資源處登記；如因病、因公或偶發事故而臨時請假者，應於三個工作日(含請假日)內補辦請假手續。未依規定請假者記申誡一次，另須於逾期後的三個工作日內完成請假手續。但同一學年度超過二次逾期請假者以曠職論。

第二十條 職員到公如因交通工具誤點或有其他特殊原因經申述理由，報經單位主管核准，得准請假。

第二十一條 曠職累計達七日以上者，不予續任。

第五章 差假

第二十二條 本校職員請假依下列之規定：

- 一、公假：基於本校公務上之需要，奉派外出處理公務者，或基於法令規定，非屬個人事務，請假離校者。報支出差旅費依本校相關規定辦理。
- 二、事假：每學年合計准給七日，已滿規定期限之事假，應按日扣除薪津。
- 三、家庭照顧假：家庭成員預防接種、發生嚴重之疾病或其他重大事故須親自照顧時，得請家庭照顧假，其請假日數併入事假計算，全年以七日為限。
- 四、病假：每學年合計准給二十一日，凡患重病，非規定假期所能痊癒，經證明屬實，得以事假抵補，事假抵補仍不足時，准予延期，以一年為限，薪津停發。
- 五、生理假：因生理日致工作有困難者，每月得請生理假一日，全年請假日數未逾三日，不併入病假計算，其餘日數併入病假計算。
- 六、婚假：十四日，在結婚之日前十日起三個月內請畢。
- 七、產檢假：妊娠期間，給予產檢假七日。
- 八、產假：四十二日；妊娠三個月以上流產者，給予產假二十八日；妊娠二個月以上未滿三個月流產者，給予產假七日；妊娠未滿二個月流產，給予產假五日。分娩前確需休養經合法醫療機構或醫師證明者，可准產假，但仍應按規定給假期限併計。
- 九、陪產檢及陪產假：陪伴配偶妊娠產檢或配偶分娩時，給予

附件七

【4-23 淡江大學職員任免待遇服務辦法】

陪產檢及陪產假七日。除陪產檢於配偶妊娠期間請假外，陪產之請假，應於配偶分娩之當日及其前後合計十五日期間內為之。

十、育嬰假：依「淡江大學教職員工育嬰留職停薪辦法」辦理。

十一、喪假：父母、養父母、配偶死亡者給喪假二十一日。繼父母、配偶之父母及子女死亡者給喪假十四日。祖父母、配偶之祖父母、配偶之養父母或繼父母死亡者給喪假七日。曾祖父母、兄弟姊妹死亡者，給喪假五日。並可視需要於五十日內連請或分請完畢，但需以日為基數。

公假、家庭照顧假、生理假、產檢假、產假、陪產檢及陪產假均不視為缺勤。

以下各款請假日數內，不視為缺勤：

一、婚假八日內。

二、父母、養父母、繼父母、配偶死亡喪假八日內。

三、祖父母、子女、配偶之父母、配偶之養父母或繼父母死亡喪假六日內。

四、曾祖父母、兄弟姊妹、配偶之祖父母死亡喪假三日內。

第二十三條 請假日數在規定期限以內者，准予扣除星期例假日；延長病假不扣除星期例假日。

依前條各款請假者，除生理假外，需檢附相關證明文件。超過三日之病假，需檢附合法醫療機構之證明書。一級主管請假在三日以內由副校長決行，超過三日由校長決行。二級主管、秘書請假在三日以內，由一級主管決行，超過三日一週由行政副校長決行，超過一週由校長決行。職員請假在一日以內，由二級主管決行；超過一日至三日由一級主管決行，超過三日由行政副校長決行，已核准之請假單應移送人力資源處登記。

第二十四條 事假及病假日數，到職未滿一學年者，在該學年內按在職月數比例計算，不足一日者以一日計算。

第二十五條 請假人於辦理請假手續時應遵守本校「職務代理人實施辦法」相關規定。

第二十六條 請假逾核准假期，必須續假者，應依照請假程序申請續假，未經請假而擅離職守，或原請准之假期已告滿，延不辦理續假手續者，均以曠職論。曠職人員除應按日扣除薪津外，並依本校職工考核暨獎懲辦法相關規定辦理。

第二十七條 請假不滿一日者，以鐘點計，積滿一日辦公鐘點，按一日計算之。

第二十八條 本校職員休年資假，依下列規定辦理：

一、本校職員在校服務：

(一)滿一年者，自第二年起得每年休假三日。

(二)滿五年者，自第六年起得每年休假六日。

(三)滿十年者，自第十一年起得每年休假九日。

(四)滿十五年者，自第十六年起得每年休假十二日。

(五)滿二十年者，自第廿一年起得每年休假十五日。

(六)滿廿五年者，自第廿六年起得每年休假十八日。

(七)滿卅年者，自第卅一年起得每年休假廿一日。

【4-23 淡江大學職員任免待遇服務辦法】

(八)年度終結未休之年資假日數，得遞延至次一年度十二月三十一日前休畢。

二、休假得以半日為基數，如因公無法休假者，得由單位主管簽准酌予敘獎。

三、有下列各款情形之一者，取消次年之年資假：

(一)考績列丙等以下者。

(二)曾記大過處分者。

四、休假人員須經單位主管核准後方得休假，如同一單位有二人以上休假時，主管得以工作緩急調配。

第二十九條 職員之休假年資若曾是教兼職，後又改為職兼教者，其教師年資不予計算，但職員年資前後可一併計算。

第三十條 職員留職停薪依下列規定：

一、職員因進修、研究、傷病、侍親，得申請留職停薪，以學期為單位，至多一學年；但傷病者，必要時得延長一學年。申請人應於留職停薪預定開始前三個月提出申請，由所屬單位簽請校長核定。

二、留職停薪期間屆滿或留職停薪原因消失後，依規定申請復職者，應回復原職務或與原職等相當之其他職務。

三、留職停薪人員除其他法律別有規定外，應於留職停薪期間屆滿之次日復職。但其留職停薪屆滿前原因消失後，得申請復職。

四、人力資源處應於留職停薪期間屆滿前三個月通知留職停薪人員；留職停薪人員應於收到通知後二週內，向人力資源處申請復職；逾期未復職者，除有不可歸責於留職停薪人員之事由外，視同辭職。

五、留職停薪屆滿前欲提前復職者，應於預定復職日前二個月提出申請，由所屬單位簽請校長核定。

六、留職停薪期間之成績考核、敘薪、休假、退休、撫卹、資遣、保險及福利等事項，依各有關法令規定辦理。

第六章 交代

第三十一條 職員辭職應於離職前一個月提出。離職人員應移交清楚，其所借用之圖書、儀器及財物均須交還原保管單位，始得離職。財物移交不清者，應責成照價賠償。

第三十二條 本校職員交代，分為下列二種：

一、主管人員。

二、經管人員。

第三十三條 主管人員應交之事項如下：

一、單位章戳。

二、未辦或未了案件。

三、主管業務之總目錄，及冊載之財產與資料（包括各項接交清冊），但移交業務如有錯誤時，所屬次一級主管或經管人員，應連帶負其責任。

第三十四條 經管人員應移交之事項按其經管業務，分別規定之。

附件七

【4-23 淡江大學職員任免待遇服務辦法】

- 第三十五條 本校職員交接時之監交人，一級主管交接，由校長指派，二級主管及經管人員交接，由一級主管指派，均應會報核備。
- 第三十六條 本校職員交接，如發生爭執，應由移交人或接受人會同監交擬具處理意見，報請校長核定之。
- 第三十七條 主管或經管移交期限，除主管或經管財物人員，由校長根據事實需要酌量規定外，應於三日內移交完畢。
- 第三十八條 離職人員於辦理離職手續時，人力資源處應查明其確無未了事務後，始得發給離職證明。
- 第三十九條 移交人如有現款或公物漏未移交，應於發覺後自行補交，否則以匿報論，並責成保證人賠償。
- 第四十條 接受人如事後發現錯誤疑問，移交人應負責補正。
- 第四十一條 職務調動之交接，比照離職人員辦理。

第七章 附則

- 第四十二條 人力資源處每月將職員出勤差假各項紀錄統計累計報表送各一級單位轉知各單位主管以為加強監督之參考，並以為考績之依據。
- 第四十三條 本辦法經校務會議通過後，自公布日實施；修正時亦同。

「淡江大學職員任免待遇服務辦法」第二十八條修正條文對照表

修正條文	現行條文	說明
<p>第二十八條 本校職員休年資假，依下列規定辦理：</p> <p>一、本校職員在校服務：</p> <p>(一)滿一年者，自第二年起得每年休假三日。</p> <p>(二)滿五年者，自第六年起得每年休假六日。</p> <p>(三)滿十年者，自第十一年起得每年休假九日。</p> <p>(四)滿十五年者，自第十六年起得每年休假十二日。</p> <p>(五)滿二十年者，自第廿一年起得每年休假十五日。</p> <p>(六)滿廿五年者，自第廿六年起得每年休假十八日。</p> <p>(七)滿卅年者，自第卅一年起得每年休假廿一日。</p> <p>(八)年度終結未休之年資假日數，得遞延至次一年度十二月三十一日前休畢。</p> <p>二、休假得以<u>小時</u>為基數，如因公無法休假者，得由單位主管簽准酌予敘獎。</p> <p>三、有下列各款情形之一者，取消次年之年資假：</p> <p>(一)考績列丙等以下者。</p> <p>(二)曾記大過處分者。</p> <p>四、休假人員須經單位主管核准後方得休假，如同一單位有二人以上休假時，主管得以工作緩急調配。</p>	<p>第二十八條 本校職員休年資假，依下列規定辦理：</p> <p>一、本校職員在校服務：</p> <p>(一)滿一年者，自第二年起得每年休假三日。</p> <p>(二)滿五年者，自第六年起得每年休假六日。</p> <p>(三)滿十年者，自第十一年起得每年休假九日。</p> <p>(四)滿十五年者，自第十六年起得每年休假十二日。</p> <p>(五)滿二十年者，自第廿一年起得每年休假十五日。</p> <p>(六)滿廿五年者，自第廿六年起得每年休假十八日。</p> <p>(七)滿卅年者，自第卅一年起得每年休假廿一日。</p> <p>(八)年度終結未休之年資假日數，得遞延至次一年度十二月三十一日前休畢。</p> <p>二、休假得以<u>半日</u>為基數，如因公無法休假者，得由單位主管簽准酌予敘獎。</p> <p>三、有下列各款情形之一者，取消次年之年資假：</p> <p>(一)考績列丙等以下者。</p> <p>(二)曾記大過處分者。</p> <p>四、休假人員須經單位主管核准後方得休假，如同一單位有二人以上休假時，主管得以工作緩急調配。</p>	<p>修正休假為計算單位以「小時」為基數，並自 113 年 1 月 1 日起實施。</p>

淡江大學職員任免待遇服務辦法

- 66.11.28 第七十八次行政會議修正通過
- 70.3.27 第二次校務會議修正通過
- 72.6.8 第七次校務會議修正通過
- 73.6.25 第九次校務會議修正通過
- (74)校秘字第〇二〇四號函修正
- 79.7.3 第二十三次校務會議修正通過
- (80)校秘字第一八八六號函修正
- (81)校秘字第〇六六一號函修正
- (82)校秘字第三二〇三號函修正
- (84)校秘字第〇八三三號函修正
- (85)校秘字第二一一六號函修正
- (87)校秘字第一二七四號函修正
- 88.06.09 第四十一次校務會議修正通過
- 88.06.24 (88)校秘字第一八九六號函公布
- 88.9.3 第 66 次行政會議依據 88.6.9 第 41 次校務會議決議修正通過
- 88.09.10 (88)校秘字第二五四七號函公布
- 89.06.09 第四十三次校務會議修正通過
- 89.06.22 (88)校秘字第一六五〇號函公布
- 90.06.08 第四十五次校務會議修正通過
- 90.06.14 (90)校秘字第一六一四號函公布
- 91.06.07 第四十七次校務會議修正通過
- 91.06.19 (91)校秘字第一七九四號函公布
- 94.10.28 第 54 次校務會議修正通過
- 94.11.7 校秘字第 0940003312 號函公布
- 95.11.03 第 56 次校務會議修正通過
- 95.11.13 校秘字第 0950003079 號函公布
- 97.06.06 第 59 次校務會議修正通過
- 97.06.18 校秘字第 0970001452 號函公布
- 98.06.05 第 61 次校務會議修正通過
- 98.06.19 校秘字第 0980001418 號函公布
- 99.06.04 第 63 次校務會議修正通過
- 99.06.21 校秘字第 0990001597 號函公布
- 100.06.08 第 65 次校務會議修正通過
- 100.08.04 處秘法字第 1000000006 號函公布
- 101.06.08 第 67 次校務會議修正通過
- 101.06.18 校秘字第 1010005078 號函公布
- 104.06.05 第 73 次校務會議修正通過
- 104.06.30 校秘字第 1040006034 號函公布
- 105.11.04 第 76 次校務會議修正通過
- 105.11.22 校秘字第 1050011517 號函公布
- 106.11.03 第 78 次校務會議修正通過
- 106.11.17 校秘字第 1060011291 號函公布
- 107.06.08 第 79 次校務會議修正通過
- 107.06.19 校秘字第 1070005543 號函公布
- 108.06.14 第 81 次校務會議修正通過
- 108.06.28 校秘字第 1080005855 號函公布
- 108.11.01 第 82 次校務會議修正通過
- 108.11.29 校秘字第 1080010645 號函公布
- 109.06.19 第 83 次校務會議修正通過

附件七

【4-23 淡江大學職員任免待遇服務辦法(自 113 年 1 月 1 日起實施)】

109.07.13 校秘字第1090005507號函公布
109.11.04 第84次校務會議修正通過
109.11.20 校秘字第 1090010116 號函公布
110.06.11 第85次校務會議修正通過
110.07.05 校秘字第 1100005572 號函公布
111.06.10 第87次校務會議修正通過
111.06.28 校秘字第 1110005495 號函公布
112.06.02 第89次校務會議修正通過
112.06.13 校秘字第 1120005314 號函公布
112.11.03 第90次校務會議修正通過
112.11.20 校秘字第1121004534號函公布

第二十八條，自 113 年 1 月 1 日起實施

第一章 總則

第一條 本校職員之任免、薪給、出勤、差假、交代依本辦法行之。

第二條 本辦法未規定者，依政府有關公務員服務法令及教育人事章則辦理之。

第三條 本校專任職員具專業證照者不得出租或出借證照；非經校長核准，不得於校內、外兼職兼課及在職進修。校內兼課應於非上班時間，且以每週二小時或一門課程(至多三小時)為限。

職員服務期間應尊重他人與自己之性或身體之自主，避免不受歡迎之追求行為，並不得以強制或暴力手段處理與性或性別有關之衝突。

第二章 任免

第四條 本校專任職員依照編制員額甄試合格後，由校長任用之。職員遴用及升遷，依本校職員遴用及升遷辦法辦理。

第五條 本校職員在任職期間，如有不稱職或重大過失情事者，得予以免職；如符合相關法令規定者，得予以資遣。

第三章 薪給

第六條 本校職員之薪給，分為本俸、專業加給、主管職務加給等，均按月計發之。

第七條 本校職員各級薪額，依教職員工薪津計算標準表之規定。教職員工薪津計算標準表另訂之。

第八條 專任職員薪津之支給，各級初任人員均自本職最低薪級起敘，但其學經歷較應敘薪級高或低者，得酌予提高或降低。初任經歷須與現任職務相當，並具有合法證明文件。

因工作性質確有需要時，得由用人單位或人力資源處簽請酌發工作津貼、法制津貼或區域津貼。

第九條 新任職員應依本校新任專任職工報到資料檢核表，備齊所列各項文件，於到職日繳交並辦理報到手續。新任專任職工報到資料檢核表，另定之。

第十條 人力資源處於接到前條文件後，應依本校教職員工敘薪辦法辦理薪級之核敘。

第十一條 新任職員於到職日若未繳齊敘薪所規定之證件者，其薪給得暫以任職最低薪級支給。俟核敘後，再按級補發其應領薪給。

第十二條 本校職員於薪級敘定後，經取得新資格，較現敘薪級為高者，得檢

附件七

【4-23 淡江大學職員任免待遇服務辦法(自 113 年 1 月 1 日起實施)】

證申請改敘。

第十三條 本校職員轉任較高職務時，其原薪高於轉任職務之最低薪者支原薪，低於轉任職務之最低薪，則自轉職之日起改支本職之最低薪。

第十四條 本校職員由教師專任者，依有關教師之辦法辦理之。

第四章 出勤

第十五條 本校職員除經奉准請假外，均應依照規定時間出勤辦公。

第十六條 本校職員除一、二級正副主管、秘書、專門委員、編纂、技正及專案奉准者外，每天均應親自打上、下班卡，如有代打卡者，應共同受申誡之處分。

第十七條 職員上下班應依規定時間打卡，逾時者須辦理請假。

第十八條 職員如因請假而晚到或早退者，亦需親自打到卡或退卡。

第十九條 職員請假應先經單位主管核准後，送人力資源處登記；如因病、因公或偶發事故而臨時請假者，應於三個工作日(含請假日)內補辦請假手續。未依規定請假者記申誡一次，另須於逾期後的三個工作日內完成請假手續。但同一學年度超過二次逾期請假者以曠職論。

第二十條 職員到公如因交通工具誤點或有其他特殊原因經申述理由，報經單位主管核准，得准請假。

第二十一條 曠職累計達七日以上者，不予續任。

第五章 差假

第二十二條 本校職員請假依下列之規定：

- 一、公假：基於本校公務上之需要，奉派外出處理公務者，或基於法令規定，非屬個人事務，請假離校者。報支出差旅費依本校相關規定辦理。
- 二、事假：每學年合計准給七日，已滿規定期限之事假，應按日扣除薪津。
- 三、家庭照顧假：家庭成員預防接種、發生嚴重之疾病或其他重大事故須親自照顧時，得請家庭照顧假，其請假日數併入事假計算，全年以七日為限。
- 四、病假：每學年合計准給二十一日，凡患重病，非規定期間所能痊癒，經證明屬實，得以事假抵補，事假抵補仍不足時，准予延期，以一年為限，薪津停發。
- 五、生理假：因生理日致工作有困難者，每月得請生理假一日，全年請假日數未逾三日，不併入病假計算，其餘日數併入病假計算。
- 六、婚假：十四日，在結婚之日前十日起三個月內請畢。
- 七、產檢假：妊娠期間，給予產檢假七日。
- 八、產假：四十二日；妊娠三個月以上流產者，給予產假二十八日；妊娠二個月以上未滿三個月流產者，給予產假七日；妊娠未滿二個月流產，給予產假五日。分娩前確需休養經合法醫療機構或醫師證明者，可准產假，但仍應按規定給假期限併計。

附件七

【4-23 淡江大學職員任免待遇服務辦法(自 113 年 1 月 1 日起實施)】

九、陪產檢及陪產假：陪伴配偶妊娠產檢或配偶分娩時，給予陪產檢及陪產假七日。除陪產檢於配偶妊娠期間請假外，陪產之請假，應於配偶分娩之當日及其前後合計十五日期間內為之。

十、育嬰假：依「淡江大學教職員工育嬰留職停薪辦法」辦理。

十一、喪假：父母、養父母、配偶死亡者給喪假二十一日。繼父母、配偶之父母及子女死亡者給喪假十四日。祖父母、配偶之祖父母、配偶之養父母或繼父母死亡者給喪假七日。曾祖父母、兄弟姊妹死亡者，給喪假五日。並可視需要於五十日內連請或分請完畢，但需以日為基數。

公假、家庭照顧假、生理假、產檢假、產假、陪產檢及陪產假均不視為缺勤。

以下各款請假日數內，不視為缺勤：

一、婚假八日內。

二、父母、養父母、繼父母、配偶死亡喪假八日內。

三、祖父母、子女、配偶之父母、配偶之養父母或繼父母死亡喪假六日內。

四、曾祖父母、兄弟姊妹、配偶之祖父母死亡喪假三日內。

第二十三條 請假日數在規定期限以內者，准予扣除星期例假日；延長病假不扣除星期例假日。

依前條各款請假者，除生理假外，需檢附相關證明文件。超過三日之病假，需檢附合法醫療機構之證明書。一級主管請假在三日以內由副校長決行，超過三日由校長決行。二級主管、秘書請假在三日以內，由一級主管決行，超過三日至一週由行政副校長決行，超過一週由校長決行。職員請假在一日以內，由二級主管決行；超過一日至三日由一級主管決行，超過三日由行政副校長決行，已核准之請假單應移送人力資源處登記。

第二十四條 事假及病假日數，到職未滿一學年者，在該學年內按在職月數比例計算，不足一日者以一日計算。

第二十五條 請假人於辦理請假手續時應遵守本校「職務代理人實施辦法」相關規定。

第二十六條 請假逾核准假期，必須續假者，應依照請假程序申請續假，未經請假而擅離職守，或原請准之假期已告滿，延不辦理續假手續者，均以曠職論。曠職人員除應按日扣除薪津外，並依本校職工考核暨獎懲辦法相關規定辦理。

第二十七條 請假不滿一日者，以鐘點計，積滿一日辦公鐘點，按一日計算之。

第二十八條 本校職員休年資假，依下列規定辦理：

一、本校職員在校服務：

(一)滿一年者，自第二年起得每年休假三日。

(二)滿五年者，自第六年起得每年休假六日。

(三)滿十年者，自第十一年起得每年休假九日。

(四)滿十五年者，自第十六年起得每年休假十二日。

(五)滿二十年者，自第廿一年起得每年休假十五日。

(六)滿廿五年者，自第廿六年起得每年休假十八日。

附件七

【4-23 淡江大學職員任免待遇服務辦法(自 113 年 1 月 1 日起實施)】

(七)滿卅年者，自第卅一年起得每年休假廿一日。

(八)年度終結未休之年資假日數，得遞延至次一年度十二月三十一日前休畢。

二、休假得以小時為基數，如因公無法休假者，得由單位主管簽准酌予敘獎。

三、有下列各款情形之一者，取消次年之年資假：

(一)考績列丙等以下者。

(二)曾記大過處分者。

四、休假人員須經單位主管核准後方得休假，如同一單位有二人以上休假時，主管得以工作緩急調配。

第二十九條 職員之休假年資若曾是教兼職，後又改為職兼教者，其教師年資不予計算，但職員年資前後可一併計算。

第三十條 職員留職停薪依下列規定：

一、職員因進修、研究、傷病、侍親，得申請留職停薪，以學期為單位，至多一學年；但傷病者，必要時得延長一學年。申請人應於留職停薪預定開始前三個月提出申請，由所屬單位簽請校長核定。

二、留職停薪期間屆滿或留職停薪原因消失後，依規定申請復職者，應回復原職務或與原職等相當之其他職務。

三、留職停薪人員除其他法律別有規定外，應於留職停薪期間屆滿之次日復職。但其留職停薪屆滿前原因消失後，得申請復職。

四、人力資源處應於留職停薪期間屆滿前三個月通知留職停薪人員；留職停薪人員應於收到通知後二週內，向人力資源處申請復職；逾期未復職者，除有不可歸責於留職停薪人員之事由外，視同辭職。

五、留職停薪屆滿前欲提前復職者，應於預定復職日前二個月提出申請，由所屬單位簽請校長核定。

六、留職停薪期間之成績考核、敘薪、休假、退休、撫卹、資遣、保險及福利等事項，依各有關法令規定辦理。

第六章 交代

第三十一條 職員辭職應於離職前一個月提出。離職人員應移交清楚，其所借用之圖書、儀器及財物均須交還原保管單位，始得離職。財物移交不清者，應責成照價賠償。

第三十二條 本校職員交代，分為下列二種：

一、主管人員。

二、經管人員。

第三十三條 主管人員應交之事項如下：

一、單位章戳。

二、未辦或未了案件。

三、主管業務之總目錄，及冊載之財產與資料（包括各項接交清冊），但移交業務如有錯誤時，所屬次一級主管或經管人員，應連帶負其責任。

附件七

【4-23 淡江大學職員任免待遇服務辦法(自 113 年 1 月 1 日起實施)】

- 第三十四條 經管人員應移交之事項按其經管業務，分別規定之。
- 第三十五條 本校職員交接時之監交人，一級主管交接，由校長指派，二級主管及經管人員交接，由一級主管指派，均應會報核備。
- 第三十六條 本校職員交接，如發生爭執，應由移交人或接受人會同監交擬具處理意見，報請校長核定之。
- 第三十七條 主管或經管移交期限，除主管或經管財物人員，由校長根據事實需要酌量規定外，應於三日內移交完畢。
- 第三十八條 離職人員於辦理離職手續時，人力資源處應查明其確無未了事務後，始得發給離職證明。
- 第三十九條 移交人如有現款或公物漏未移交，應於發覺後自行補交，否則以匿報論，並責成保證人賠償。
- 第四十條 接受人如事後發現錯誤疑問，移交人應負責補正。
- 第四十一條 職務調動之交接，比照離職人員辦理。

第七章 附則

- 第四十二條 人力資源處每月將職員出勤差假各項紀錄統計累計報表送各一級單位轉知各單位主管以為加強監督之參考，並以為考績之依據。
- 第四十三條 本辦法經校務會議通過後，自公布日實施；修正時亦同。